

# 女川町 町民バスガイドブック

Bus Information \* Onagawa Town

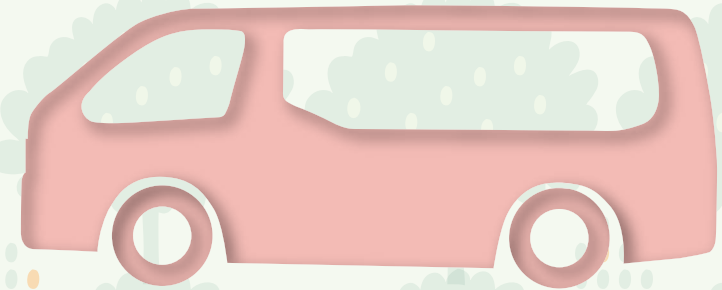

令和7年3月31日改正

(令和8年3月更新)

Other language versions can be downloaded  
from the Onagawa Town Office website.

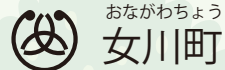

おながわちょう  
女川町



# 時刻表の使い方

宮ヶ崎団地から地域医療センターまで町民バスを利用する場合を例にして、本冊子の使い方の例をご説明します。

＼ 通院 ＼



宮ヶ崎団地に住んでいるけれど  
地域医療センターに行って帰りたいわ。

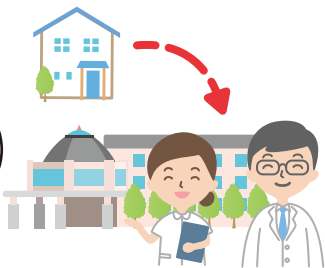

## 2. 時刻表を見つける

### 1 時刻表を見つける

冊子の右端を見て、地図で見つけた路線名が書いてあるページを探します。

赤い路線は7ページ、  
青い路線は9ページに  
あったわ！

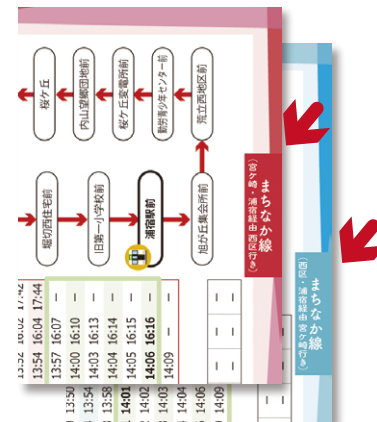

時刻表の使い方

## 1. 路線を調べる

### 1 バス停を見つける

1~2ページの地図で、自分が乗るバス停と降りるバス停を見つけて、両方をつなぐ路線の色を探します。

※同じバス停が重複して掲載されている場合があります。

宮ヶ崎団地と地域医療センター、どちらも通っているのは青と赤だわ。



乗るバス停

降りるバス停

## 3. 乗降する時間を調べる

### 1 時刻表からバス停を見つける

時刻表は、上から下に向かってバスが進む順番に並んでいます。乗るバス停が上、降りるバス停が下になるように探してください。

### 2 乗りたい便を選ぶ

バス停の行に書いてある時間が、そのバス停にバスが到着する時間です。その中から、行先に着きたい時間を探し、乗る便を決めます。

### 3 バスの発車時間を見つける

乗る便の列と、乗るバス停の行が交わる場所に書いてある時間が、バスの発車時間です。

乗る便

まちなか線 時刻表  
宮ヶ崎・浦宿経由 西行き

乗車駅	1便	2便	3便	4便	5便	6便	7便
女川駅(着)	-	-	-	-	12:49	14:46	16:25
ツルハドラッグ女川店前	-	-	-	-	11:00	12:50	15:00
スーパードンおんまや前	-	-	-	-	11:03	12:53	15:03
地域医療センター前	-	-	-	-	11:05	12:55	15:05
女川薬局前	-	-	-	-	11:06	12:56	15:06
女川町役場前	-	-	-	-	11:07	12:57	15:07
女川駅前	-	7:54	9:30	11:08	12:58	15:08	16:48
宮ヶ崎団地	6:07	8:01	9:37	11:15	13:05	15:15	16:55
総合体育館前	6:43	8:37	9:43	11:21	13:11	15:21	17:01
大原住宅前	6:45	8:09	9:45	11:23	13:13	15:23	17:03
女川住宅前(平運地区)	6:48	8:12	9:48	11:26	13:16	15:26	17:06
女川駅前	6:51	8:15	9:51	11:29	13:19	15:29	17:09
女川町役場前	6:54	8:18	9:54	11:32	13:22	15:32	17:12
地域医療センター前	8:17	8:55	11:33	13:23	15:33	17:13	-
ツルハドラッグ女川店前	8:20	8:58	11:36	13:26	15:36	17:16	-

そのバス停をバスが通る時間

8:17 に医療センターに着く第2便は、宮ヶ崎団地に8:01に発車するのね！



バスが通る時間に、バス停で待ちます



### 2 路線名を見つける

路線と同じ色で書いてある路線名を見つめます。それが、今回自分が乗るべきバスの路線名です。

赤も青も「まちなか線」ね。  
走る向きが違うみたい。  
行きは赤で、帰りは青の方が近いのね。



乗るべきバスの路線名

まちなかへおでかけする時の具体例をご紹介します。



## 体育館と温泉

に行くなら…



## 病院とおんまえや

に行くなら…



## 女川駅

に行くなら…



# まちなか線 時刻表

(宮ヶ崎・浦宿經由西區行き)

R7.3.31 改正

運休日 ○第1、第3、第5の土曜日とその翌日 ○年末年始 (12/31 から 1/3)

## JR 石巻線 女川駅行き (平日)

女川駅 (着)	-	-	-	-	12:49	14:46	16:25
---------	---	---	---	---	-------	-------	-------

JR 乗換可能

停留所	1便	2便	3便	4便	5便	6便	7便
ツルハドラッグ女川店前	-	-	-	11:00	12:50	15:00	16:40
スーパーおんまえや前	-	-	-	11:03	12:53	15:03	16:43
地域医療センター前	-	-	-	11:05	12:55	15:05	16:45
女川薬局前	-	-	-	11:06	12:56	15:06	16:46
女川町役場前	-	-	-	11:07	12:57	15:07	16:47
<b>女川駅前</b>	-	<b>7:54</b>	<b>9:30</b>	<b>11:08</b>	<b>12:58</b>	<b>15:08</b>	<b>16:48</b>
宮ヶ崎電力アパート前	6:33	7:57	9:33	11:11	13:01	15:11	16:51
宮ヶ崎団地	6:37	8:01	9:37	11:15	13:05	15:15	16:55
女川スタジアム前	6:41	8:05	9:41	11:19	13:09	15:19	16:59
総合体育館前	6:43	8:07	9:43	11:21	13:11	15:21	17:01
大原住宅前	6:45	8:09	9:45	11:23	13:13	15:23	17:03
女川住宅前 (ずい道地区)	6:48	8:12	9:48	11:26	13:16	15:26	17:06
<b>女川駅前</b>	<b>6:51</b>	<b>8:15</b>	<b>9:51</b>	<b>11:29</b>	<b>13:19</b>	<b>15:29</b>	<b>17:09</b>
女川町役場前	↓	8:16	9:52	11:30	13:20	15:30	17:10
女川薬局前	↓	↓	9:54	11:32	13:22	15:32	17:12
地域医療センター前	↓	8:17	9:55	11:33	13:23	15:33	17:13
スーパーおんまえや前	↓	↓	9:58	11:36	13:26	15:36	17:16
ツルハドラッグ女川店前	↓	↓	10:00	11:38	13:28	15:38	17:18
照源寺登口	6:55	8:19	10:02	11:40	13:30	15:40	17:20
堀切西住宅前	6:57	8:21	10:04	11:42	13:32	15:42	17:22
旧第一小学校前	6:59	8:23	10:06	11:44	13:34	15:44	17:24
<b>浦宿駅前</b>	<b>7:00</b>	<b>8:24</b>	<b>10:07</b>	<b>11:45</b>	<b>13:35</b>	<b>15:45</b>	<b>17:25</b>
旭が丘集会所前	7:05	8:29	10:12	11:50	13:40	15:50	17:30
荒立西地区前	7:07	8:31	10:14	11:52	13:42	15:52	17:32
勤労青少年センター前	7:10	8:34	10:17	11:55	13:45	15:55	17:35
桜ヶ丘変電所前	7:12	8:36	10:19	11:57	13:47	15:57	17:37
内山望郷団地前	7:14	8:38	10:21	11:59	13:49	15:59	17:39
桜ヶ丘	7:15	8:39	10:22	12:00	13:50	16:00	17:40
桜ヶ丘東住宅前	7:17	8:41	10:24	12:02	13:52	16:02	17:42
西区集会所前	7:19	8:43	10:26	12:04	13:54	16:04	17:44
ツルハドラッグ女川店前	↓	8:46	10:29	12:07	13:57	16:07	-
スーパーおんまえや前	↓	8:49	10:32	12:10	14:00	16:10	-
地域医療センター前	↓	8:52	10:35	12:13	14:03	16:13	-
女川薬局前	↓	8:53	10:36	12:14	14:04	16:14	-
女川町役場前	↓	8:54	10:37	12:15	14:05	16:15	-
<b>女川駅前</b>	<b>7:22</b>	<b>8:55</b>	<b>10:38</b>	<b>12:16</b>	<b>14:06</b>	<b>16:16</b>	-
総合体育館前	-	8:58	10:41	12:19	14:09	-	-

## JR 石巻線 石巻駅行き (平日)

女川駅 (発)	7:31	8:35	10:07	-	-	-	-
浦宿駅 (発)	7:34	8:38	10:10	-	-	-	-

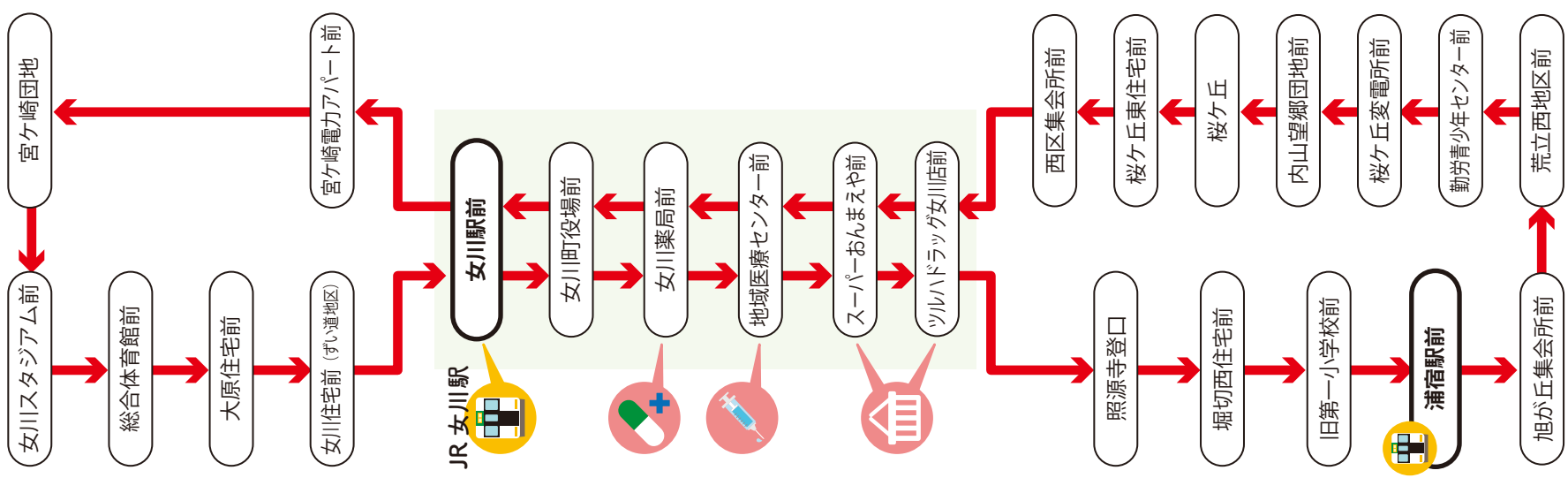

(宮ヶ崎・浦宿經由西區行き)  
まちなか線

# まちなか線 時刻表

(西区・浦宿経由 宮ヶ崎行き)

R7.3.31 改正

運休日 ○第1、第3、第5の土曜日とその翌日 ○年末年始 (12/31 から 1/3)

## JR 石巻線 女川駅行き (平日)

女川駅 (着)	-	-	-	-	12:49	14:46	16:25
---------	---	---	---	---	-------	-------	-------

JR 乗換可能

停留所	1便	2便	3便	4便	5便	6便	7便
総合体育館前	-	-	-	11:00	12:50	15:00	16:40
<b>女川駅前</b>	-	-	-	<b>11:03</b>	<b>12:53</b>	<b>15:03</b>	<b>16:43</b>
女川町役場前	-	-	-	11:04	12:54	15:04	16:44
女川薬局前	-	-	-	11:05	12:55	15:05	16:45
地域医療センター前	-	-	-	11:06	12:56	15:06	16:46
スーパーおんまえや前	-	-	-	11:09	12:59	15:09	16:49
ツルハドラッグ女川店前	-	-	-	11:12	13:02	15:12	16:52
西区集会所前	6:30	8:00	9:23	11:15	13:05	15:15	16:55
桜ヶ丘東住宅前	6:32	8:02	9:25	11:17	13:07	15:17	16:57
桜ヶ丘	6:34	8:04	9:27	11:19	13:09	15:19	16:59
内山望郷団地前	6:35	8:05	9:28	11:20	13:10	15:20	17:00
桜ヶ丘変電所前	6:37	8:07	9:30	11:22	13:12	15:22	17:02
勤労青少年センター前	6:39	8:09	9:32	11:24	13:14	15:24	17:04
荒立西地区前	6:42	8:12	9:35	11:27	13:17	15:27	17:07
旭が丘集会所前	6:44	8:14	9:37	11:29	13:19	15:29	17:09
<b>浦宿駅前</b>	<b>6:48</b>	<b>8:18</b>	<b>9:41</b>	<b>11:33</b>	<b>13:23</b>	<b>15:33</b>	<b>17:13</b>
旧第一小学校前	6:50	8:20	9:43	11:35	13:25	15:35	17:15
堀切西住宅前	6:52	8:22	9:45	11:37	13:27	15:37	17:17
照源寺登口	6:54	8:24	9:47	11:39	13:29	15:39	17:19
ツルハドラッグ女川店前	↓	↓	9:49	11:41	13:31	15:41	17:21
スーパーおんまえや前	↓	↓	9:51	11:43	13:33	15:43	17:23
地域医療センター前	↓	8:26	9:54	11:46	13:36	15:46	↓
女川薬局前	↓	↓	9:55	11:47	13:37	15:47	↓
女川町役場前	↓	8:27	9:57	11:49	13:39	15:49	17:24
<b>女川駅前</b>	<b>6:58</b>	<b>8:28</b>	<b>9:58</b>	<b>11:50</b>	<b>13:40</b>	<b>15:50</b>	<b>17:25</b>
女川住宅前 (ざい道地区)	7:01	8:31	10:01	11:53	13:43	15:53	17:28
大原住宅前	7:04	8:34	10:04	11:56	13:46	15:56	17:31
総合体育館前	7:06	8:36	10:06	11:58	13:48	15:58	17:33
女川スタジアム前	7:08	8:38	10:08	12:00	13:50	16:00	17:35
宮ヶ崎団地	7:12	8:42	10:12	12:04	13:54	16:04	17:39
宮ヶ崎電力アパート前	7:16	8:46	10:16	12:08	13:58	16:08	17:43
<b>女川駅前</b>	<b>7:19</b>	<b>8:49</b>	<b>10:19</b>	<b>12:11</b>	<b>14:01</b>	<b>16:11</b>	-
女川町役場前	-	8:50	10:20	12:12	14:02	16:12	-
女川薬局前	-	8:51	10:21	12:13	14:03	16:13	-
地域医療センター前	-	8:52	10:22	12:14	14:04	16:14	-
スーパーおんまえや前	-	8:54	10:24	12:16	14:06	16:16	-
ツルハドラッグ女川店前	-	8:57	10:27	12:19	14:09	16:19	-

## JR 石巻線 石巻駅行き (平日)

女川駅 (発)	7:31	8:35	10:07	-	-	-	-
浦宿駅 (発)	7:34	8:38	10:10	-	-	-	-

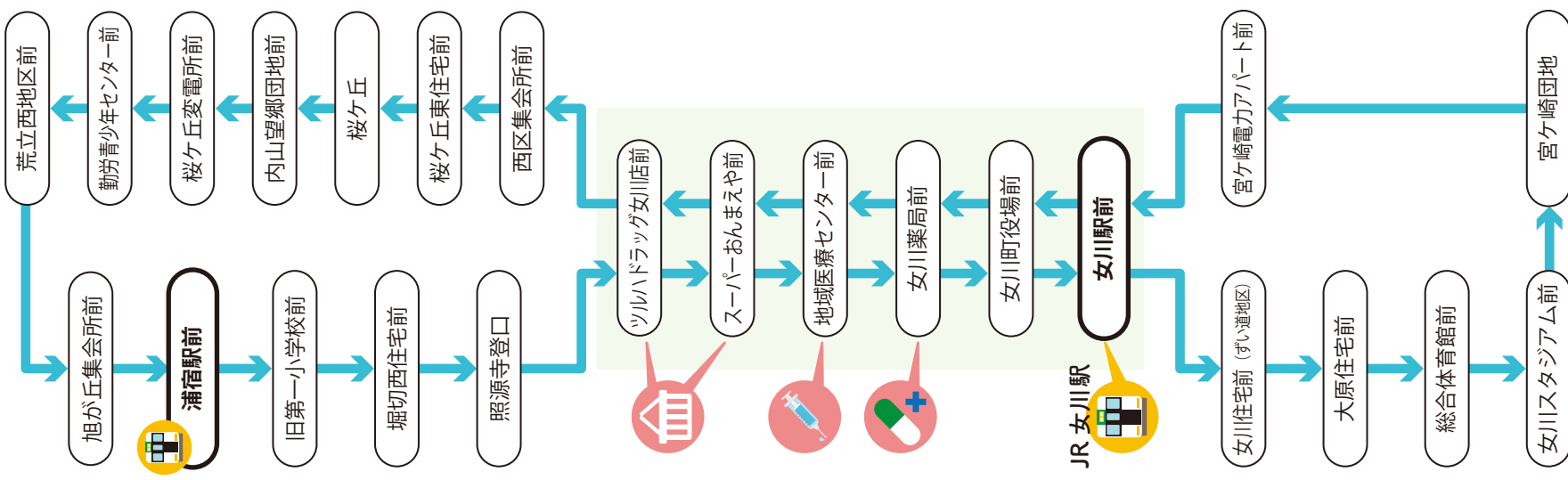

まちなか線  
浦宿経由 宮ヶ崎行き  
(西区)

# 安住・針浜線 時刻表

R7.3.31 改正

運休日

○第1、第3、第5の土曜日とその翌日  
○年末年始（12/31 から 1/3）



JR 石巻線 女川駅行き（平日）

JR 乗換可能

浦宿駅（着）	—	—	—	—	—	14:42	16:21	17:40
--------	---	---	---	---	---	-------	-------	-------

停留所	1便	2便	3便	4便	5便	6便	7便	8便
総合体育館前	—	—	—	—	11:32	14:35	16:13	—
<b>女川駅前</b>	—	—	—	<b>10:30</b>	<b>11:35</b>	<b>14:38</b>	<b>16:16</b>	<b>17:39</b>
女川町役場前	—	—	—	10:31	11:36	14:39	16:17	↓
女川薬局前	—	—	—	10:33	11:38	14:41	16:19	17:40
地域医療センター前	—	—	—	10:35	11:40	14:43	16:21	↓
スーパーおんまえや前	—	—	—	10:37	11:42	14:45	16:23	17:42
ツルハドラッグ女川店前	—	—	—	10:40	11:45	14:48	16:26	17:45
<b>浦宿駅前</b>	—	<b>7:50</b>	<b>9:34</b>	<b>10:45</b>	<b>11:50</b>	<b>14:53</b>	<b>16:31</b>	<b>17:50</b>
針浜鳥居前	7:05	7:57	9:41	10:52	11:57	15:00	16:38	17:57
針浜海岸前	7:07	7:59	9:43	10:54	11:59	15:02	16:40	17:59
特養おながわ前	7:10	8:02	9:46	10:57	12:02	15:05	16:43	18:02
大沢フリー乗降区間	7:15	8:07	9:51	11:02	12:07	15:10	16:48	18:07
安住バス停前	7:17	8:09	9:53	11:04	12:09	15:12	16:50	18:09
大沢バス停前	7:18	8:10	9:54	11:05	12:10	15:13	16:51	18:10
尾田峯フリー乗降区間	7:22	8:14	9:58	11:09	12:14	15:17	16:55	18:14
<b>浦宿駅前</b>	<b>7:24</b>	<b>8:16</b>	<b>10:00</b>	<b>11:11</b>	<b>12:16</b>	<b>15:19</b>	<b>16:57</b>	—
ツルハドラッグ女川店前	—	8:19	10:03	11:14	12:19	15:22	—	—
スーパーおんまえや前	—	8:22	10:06	11:17	12:22	15:25	—	—
地域医療センター前	—	8:26	10:10	11:21	12:26	15:29	—	—
女川薬局前	—	8:28	10:12	11:23	12:28	15:31	—	—
女川町役場前	—	8:28	10:12	11:23	12:28	15:31	—	—
<b>女川駅前</b>	—	8:30	10:14	11:25	12:30	15:33	—	—
総合体育館前	—	8:33	10:17	11:28	—	—	—	—



JR 石巻線 石巻駅行き（平日）

浦宿駅（発）	7:34	8:38	10:10	—	—	—	—	—
--------	------	------	-------	---	---	---	---	---

# 路線図

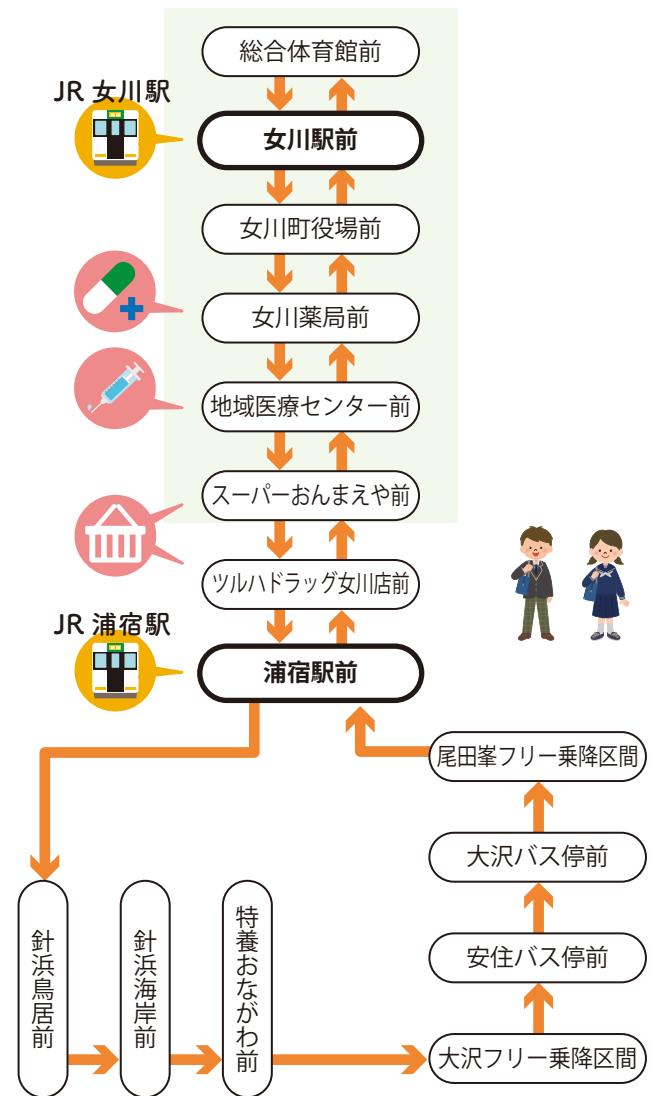

new!

「浦宿セブンイレブン前」バス停を、**浦宿駅前ロータリーに移設し「浦宿駅前」に名称変更**しました。これにより、浦宿駅へのアクセスがさらに便利になりました！

安住・針浜線

# 五部浦線 時刻表

R7.3.31 改正

 JR 乗換可能

運休日

○第1、第3、第5の土曜日とその翌日  
○年末年始…… (12/31 から 1/3)

 JR 石巻線 女川駅行き (平日)

女川駅 (着)	11:01	14:46	17:43
---------	-------	-------	-------

小屋取行き

停留所	1便	2便	3便
総合体育館前	10:48	14:34	—
ツルハドラッグ女川店前	10:51	14:37	17:34
スーパーおんまえや前	10:53	14:39	17:36
地域医療センター前	10:56	14:42	17:39
女川薬局前	10:57	14:43	17:40
女川町役場前	11:00	14:46	17:43
<b>女川駅前 (着)</b>	<b>11:02</b>	<b>14:48</b>	<b>17:45</b>
<b>女川駅前 (発)</b>	<b>11:08</b>	<b>14:53</b>	<b>17:51</b>
小乗団地	11:15	15:00	18:01
高白団地	11:19	15:04	18:05
横浦団地	11:31	15:16	18:17
大石原住宅前	11:35	15:20	18:21
野々浜団地	11:38	15:23	18:24
飯子浜団地	11:44	15:29	18:30
塚浜団地	11:49	15:34	18:35
小屋取	11:54	15:39	18:40

ツルハドラッグ女川店前行き

停留所	1便	2便	3便
小屋取	6:17	7:39	12:14
塚浜団地	6:22	7:44	12:19
飯子浜団地	6:27	7:49	12:24
野々浜団地	6:33	7:55	12:30
大石原住宅前	6:36	7:58	12:33
横浦団地	6:40	8:02	12:37
高白団地	6:50	8:14	12:49
小乗団地	6:56	8:18	12:53
<b>女川駅前</b>	<b>7:03</b>	<b>8:25</b>	<b>13:00</b>
女川町役場前	↓	8:27	13:02
地域医療センター前	7:05	8:29	13:04
スーパーおんまえや前	—	8:32	13:07
ツルハドラッグ女川店前	—	8:34	13:09
総合体育館前	—	8:37	—

 JR 石巻線 石巻駅行き (平日)

女川駅 (発)	7:31	8:35	13:21
---------	------	------	-------

# 路線図

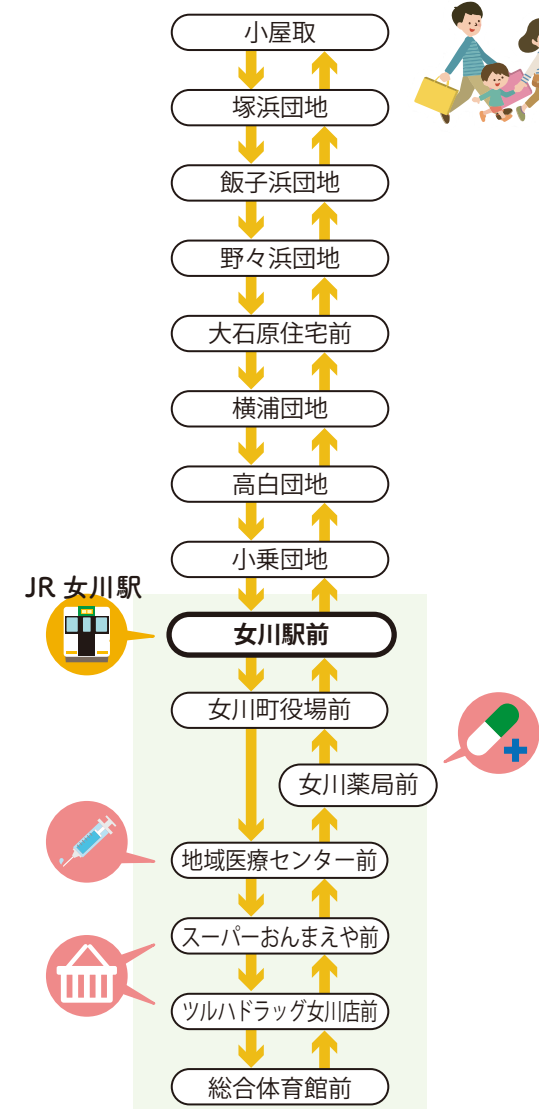

new!

出島線の 신설によって、**離島航路ターミナル前**を経由しないようになりました。

# 北浦線 時刻表

R7.3.31 改正

 JR 乗換可能

運休日

○第1、第3、第5の土曜日とその翌日  
○年末年始……（12/31 から 1/3）

 JR 石巻線 女川駅行き（平日）

女川駅（着）	11:01	14:46	17:43
--------	-------	-------	-------

指ヶ浜団地行き

停留所	1便	2便	3便
ツルハドラッグ女川店前	10:52	14:38	17:35
スーパーおんまえや前	10:53	14:39	17:36
地域医療センター前	10:56	14:42	17:39
女川薬局前	10:57	14:43	17:40
女川町役場前	11:00	14:46	17:43
<b>女川駅前（着）</b>	<b>11:01</b>	<b>14:47</b>	<b>17:44</b>
<b>女川駅前（発）</b>	<b>11:07</b>	<b>14:53</b>	<b>17:50</b>
総合体育館前	11:10	14:56	↓
石浜団地	11:17	15:03	17:55
桐ヶ崎団地	11:22	15:08	18:00
竹浦南団地	11:26	15:12	18:04
竹浦北団地	11:28	15:14	18:06
尾浦西団地	11:33	15:19	18:11
尾浦東団地	11:35	15:21	18:13
御前浜	11:40	15:26	18:18
指ヶ浜団地	11:44	15:30	18:22

ツルハドラッグ女川店前行き

停留所	1便	2便	3便
指ヶ浜団地	6:42	7:45	12:26
御前浜	6:46	7:49	12:30
尾浦東団地	6:51	7:54	12:35
尾浦西団地	6:53	7:56	12:37
竹浦北団地	6:58	8:01	12:42
竹浦南団地	7:00	8:03	12:44
桐ヶ崎団地	7:04	8:07	12:48
石浜団地	7:09	8:12	12:53
総合体育館前	↓	8:17	↓
<b>女川駅前</b>	<b>7:14</b>	<b>8:20</b>	<b>12:58</b>
女川町役場前	↓	8:21	12:59
地域医療センター前	7:18	8:25	13:03
スーパーおんまえや前	—	8:27	13:05
ツルハドラッグ女川店前	—	8:28	13:06

 JR 石巻線 石巻駅行き（平日）

女川駅（発）	7:31	8:35	13:21
--------	------	------	-------

# 路線図



new!

出島線の 신설によって、**離島航路ターミナル前**を経由しないようになりました。



# 出島線 時刻表

R7.3.31 改正

 JR 乗換可能

 離島航路乗換可能

運休日

○第1、第3、第5の土曜日とその翌日  
○年末年始……（12/31 から 1/3）



離島航路

女川港 (着)	—	7:50	—
---------	---	------	---

ツルハドラッグ女川店前行き ↓

停留所	1便	2便	3便
寺間集会所前	6:50	7:50	12:23
出島集会所前	6:55	7:55	12:28
寺間海岸	7:00	8:00	12:33
離島航路ターミナル前	↓	8:22	↓
<b>女川駅前</b>	<b>7:22</b>	<b>8:26</b>	<b>12:55</b>
女川町役場前	↓	8:28	12:57
地域医療センター前	7:25	8:31	13:00
スーパーおんまえや前	—	8:33	13:02
ツルハドラッグ女川店前	—	8:35	13:04



JR 石巻線 石巻駅行き (平日)

女川駅 (発)	7:31	8:35	13:21
---------	------	------	-------



JR 石巻線 女川駅行き (平日)

女川駅 (着)	11:01	14:46	16:25
---------	-------	-------	-------

寺間集会所前行き ↓ ↓ ↓

停留所	1便	2便	3便
ツルハドラッグ女川店前	10:55	14:41	16:20
スーパーおんまえや前	10:57	14:43	16:22
地域医療センター前	11:00	14:46	16:25
女川薬局前	11:01	14:47	16:26
女川町役場前	11:04	14:50	16:29
<b>女川駅前 (着)</b>	<b>11:06</b>	<b>14:52</b>	<b>16:31</b>
<b>女川駅前 (発)</b>	<b>11:09</b>	<b>14:55</b>	<b>16:37</b>
離島航路ターミナル前	↓	14:59	↓
寺間海岸	11:31	15:21	16:59
出島集会所前	11:36	15:26	17:04
寺間集会所前	11:41	15:31	17:09



離島航路

女川港 (発)	—	15:45	—
---------	---	-------	---

# 路線図

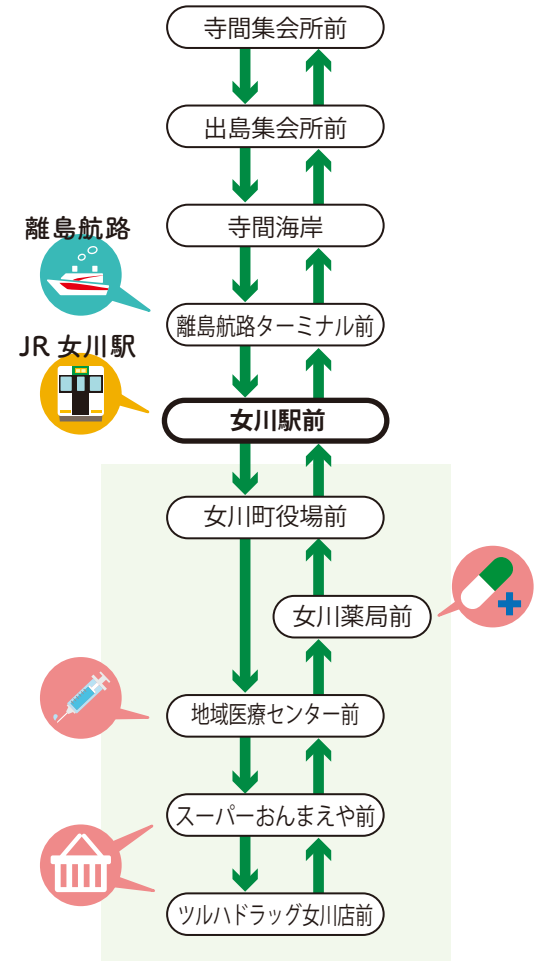

new!

出島大橋の開通に伴って、新しく出島とまちなかを結ぶ町民バス路線「出島線」を新設しました。これにより、女川駅や地域医療センターなどまで、**町民バスで乗継なく**利用できるようになりました！

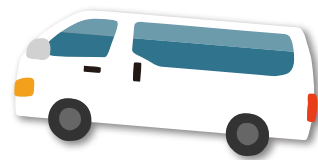

JR 石巻線 時刻表



R8.3.14 改正

上り【女川駅→石巻駅】

停留所	1便	2便	3便	4便	5便	6便	7便	8便	9便	10便	11便
女川	6:00	7:31	8:35	10:07	11:09	13:21	14:55	16:33	17:52	19:14	20:25
浦宿	6:04	7:34	8:38	10:10	11:13	13:24	14:58	16:36	17:56	19:17	20:29
沢田	6:10	7:41	8:45	10:17	11:19	13:31	15:05	16:43	18:02	19:24	20:35
万石浦	6:13	7:43	8:47	10:19	11:21	13:33	15:07	16:45	18:05	19:27	20:38
渡波	6:15	7:46	8:50	10:22	11:24	13:36	15:10	16:48	18:07	19:29	20:40
陸前稲井	6:22	7:52	8:56	10:28	11:30	13:42	15:16	16:55	18:13	19:35	20:46
石巻(着)	6:26	7:57	9:00	10:33	11:35	13:47	15:20	16:59	18:18	19:40	20:52

下り【石巻駅→女川駅】

停留所	1便	2便	3便	4便	5便	6便	7便	8便	9便	10便	11便
石巻	6:57	7:59	9:33	10:36	12:37	14:21	15:59	17:17	18:23	19:51	21:52
陸前稲井	7:02	8:04	9:38	10:40	12:41	14:26	16:04	17:22	18:28	19:56	21:57
渡波	7:08	8:12	9:44	10:46	12:47	14:32	16:10	17:28	18:34	20:02	22:03
万石浦	7:10	8:14	9:46	10:49	12:50	14:34	16:12	17:31	18:36	20:04	22:05
沢田	7:13	8:17	9:49	10:51	12:53	14:37	16:15	17:33	18:39	20:07	22:08
浦宿	7:19	8:23	9:55	10:58	12:59	14:43	16:21	17:40	18:45	20:13	22:14
女川(着)	7:23	8:27	9:59	11:01	13:03	14:47	16:25	17:43	18:49	20:16	22:19

ミヤコーバス 時刻表



R5.10.1 改正

石巻市方面行き

停留所	1便*	2便	3便	4便	5便
女川運動公園前	7:00	9:00	11:00	13:00	16:00
女川駅前	7:02	9:02	11:02	13:02	16:02
海岸通り(女川)	7:04	9:04	11:04	13:04	16:04
第一保育所前(女川)	7:06	9:06	11:06	13:06	16:06
女川第一小学校	7:08	9:08	11:08	13:08	16:08
浦宿	7:09	9:09	11:09	13:09	16:09
大沢(石巻)	7:11	9:11	11:11	13:11	16:11
安住	7:12	9:12	11:12	13:12	16:12
苔浦	7:14	9:14	11:14	13:14	16:14
折立	7:15	9:15	11:15	13:15	16:15
沢田駅前	7:17	9:17	11:17	13:17	16:17
流留	7:18	9:18	11:18	13:18	16:18
鳥揚	7:19	9:19	11:19	13:19	16:19
万石浦小学校入口	7:20	9:20	11:20	13:20	16:20
渡波変電所前	7:21	9:21	11:21	13:21	16:21
渡波駅前	7:22	9:22	11:22	13:22	16:22
渡波海水浴場入口	7:24	9:24	11:24	13:24	16:24
栄田	7:25	9:25	11:25	13:25	16:25
筒場	7:27	9:27	11:27	13:27	16:27
東伊原津	7:28	9:28	11:28	13:28	16:28
伊原津	7:29	9:29	11:29	13:29	16:29
吹上	7:30	9:30	11:30	13:30	16:30
大門崎	7:31	9:31	11:31	13:31	16:31
吉野町三丁目	7:32	9:32	11:32	13:32	16:32
湊町二丁目(石巻)	7:33	9:33	11:33	13:33	16:33
八幡町一丁目	7:34	9:34	11:34	13:34	16:34
立町通り	7:36	9:36	11:36	13:36	16:36
石巻駅前	7:38	9:38	11:38	13:38	16:38

女川町方面行き

停留所	1便	2便	3便	4便
石巻駅前	9:50	11:25	14:30	16:30
立町通り	9:52	11:27	14:32	16:32
八幡町一丁目	9:54	11:29	14:34	16:34
湊町二丁目(石巻)	9:55	11:30	14:35	16:35
吉野町三丁目	9:56	11:31	14:36	16:36
大門崎	9:57	11:32	14:37	16:37
吹上	9:58	11:33	14:38	16:38
伊原津	9:59	11:34	14:39	16:39
東伊原津	10:00	11:35	14:40	16:40
筒場	10:01	11:36	14:41	16:41
栄田	10:03	11:38	14:43	16:43
渡波海水浴場入口	10:04	11:39	14:44	16:44
渡波駅前	10:07	11:42	14:47	16:47
渡波変電所前	10:08	11:43	14:48	16:48
万石浦小学校入口	10:09	11:44	14:49	16:49
鳥揚	10:10	11:45	14:50	16:50
流留	10:11	11:46	14:51	16:51
沢田駅前	10:12	11:47	14:52	16:52
折立	10:14	11:49	14:54	16:54
苔浦	10:15	11:50	14:55	16:55
安住	10:17	11:52	14:57	16:57
大沢(石巻)	10:18	11:53	14:58	16:58
浦宿	10:20	11:55	15:00	17:00
女川第一小学校	10:21	11:56	15:01	17:01
第一保育所前(女川)	10:23	11:58	15:03	17:03
海岸通り(女川)	10:25	12:00	15:05	17:05
女川駅前	10:27	12:02	15:07	17:07
女川運動公園前	10:29	12:04	15:09	17:09

離島航路 時刻表



R7.3.31 改正

要予約

停留所	1便	2便	3便
女川港	6:50	11:00	15:45
江島港	7:20	11:30	16:15
女川港(着)	7:50	12:00	16:45

第3便はデマンド(予約)運航となります。



予約方法

女川町内の方

出港時刻の**30分前までに**  
電話または**直接窓口**にて予約して下さい。

遠方からお越しの方

出港時刻の**1時間前までに**  
電話にて予約して下さい。

シーパル女川汽船(株) **0225-54-2753**

※1便(2便)をご利用して江島に渡られる方で、3便で女川港に戻られる方は、乗船時に職員へその旨をお声がけ下さい。

\*平日のみ運行する便です

## 運賃

1乗車	大人	200円
	高校生以下	無料

### 減免対象

- ◀ 身体障害者手帳の交付を受けている方 ..... 無料
- ◀ 療育手帳の交付を受けている方 ..... 無料
- ◀ 精神障害者保健福祉手帳の交付を受けている方 ..... 無料
- ◀ 運転免許の取消通知書の交付を受けている方 ..... 100円  
(減免証明証の交付を受けた日から2年間)

減免を受けられる方（高校生以下の方を除く）は事前に役場企画課への申請が必要となります。

申請後に交付される「**女川町民バス減免証明証**」を携帯し、町民バス降車時に乗務員へご提示ください。

回数乗車券	100円券6枚綴り	500円
	200円券6枚綴り	1,000円
	200円券8枚綴り*	1,000円

※満75歳以上の方のみ購入可

販売場所  
町民バス車内  
役場企画課内

定期券	1か月定期券	3,000円
	3か月定期券	8,550円
	6か月定期券	16,200円

販売場所  
役場企画課内

定期券の購入を希望される方は、事前に役場企画課への申請が必要となります。

乗継乗車券	当日限り有効で、町内どこへでも片道
	1回分の使用料で行くことができます。

町民バス降車時に乗務員へお申し出ください。

販売場所  
町民バス車内

## 乗り方

- ◀ 乗車時は、町民バスの停留所でお待ちください。
- ◀ フリー乗降区間では、手を挙げて乗車ください。
- ◀ 走行中は席にお座りください。
- ◀ 降車時は、「降ります」とドライバーにお声掛けください。



## 困った時のお問合せ

### 町民バス

女川町役場 企画課 企画調整係  
**0225-54-3131**



### ミヤコーバス

石巻営業所  
**0225-22-4161**



### JR石巻線

女川駅時刻表



浦宿駅時刻表



### 離島航路

シーパル女川汽船株式会社  
**0225-54-2753**

