

## はじめに

このたび、令和5年度版女川町統計書を刊行いたしました。

本書は、女川町の人口、経済、社会や文化など各分野にわたる基本的な統計資料を総合的に集録し、町勢の現況とその発展の推移を明らかにしたものです。

最近の社会情勢の変化に伴い、統計情報の需要が一層高まり、その利用についても内容が高度化・多様化しております。本書が、行政上の利用はもとより、企業活動の計画立案等の基礎資料として、また本町の姿をご理解していただくための参考資料として広く利用していただければ幸いです。

編集に当たりましては、利用者の立場に立って鋭意内容の充実に努めましたが、今後ともさらに充実を図ってまいりたいと存じます。なお、本書の統計データは、女川町公式ウェブサイトでも掲載しておりますので、併せてご活用ください。

おわりに、本書の刊行に当たり、貴重な資料をご提供いただきました関係諸機関のご厚意に対し深く感謝申し上げますとともに、今後ともなお一層のご指導とご協力を賜りますようお願い申し上げます。

令和5年8月

女川町長 須田善明

# 利用にあたって

- 1 本書は、女川町に関する町勢各般にわたる基本的な資料を収集したものです。
- 2 資料は原則として、令和3年・令和4年または令和3年度・令和4年度を中心に集録掲載しています。
- 3 資料は官公庁ならびに庁内各課等からの報告によるものや、当課において直接調査収集したもので、資料の出所名は下部に示しました。
- 4 数値の単位は各表の右上端に示していますが、一見して明らかなものは省略し、また数値の単位未満は、四捨五入を原則としました。したがって、合計の数値と内容とが一致しない場合があります。
- 5 表中の「年」とあるのは暦年で、「年度」とあるのは4月から翌年の3月までの期間であり、それ以外は右上端に調査現在日を示しました。
- 6 統計表中の符号の用法は次のとおりです。

「 — 」 ----- 該当数値がない場合

「 … 」 ----- 不明又は調査を欠く場合

「 △ 」 ----- 負数又は減少を示す場合

「 X 」 ----- 該当数値はあるが、公表できないもの

# 総 目 次

第1章	自然・土地	1 ～ 13
第2章	人 口	14 ～ 26
第3章	農林業	27 ～ 28
第4章	水産業	29 ～ 40
第5章	商工・観光	41 ～ 45
第6章	社会福祉	46 ～ 54
第7章	保健・衛生	55 ～ 73
第8章	教育・文化	74 ～ 84
第9章	交通・運輸・通信	85 ～ 90
第10章	町民生活	91 ～ 96
第11章	治安・消防	97 ～ 100
第12章	行政・議会・財政	101 ～ 115
第13章	選 挙	116 ～ 118

# 統 計 図 表

- (1) 町民のくらし
- (2) 県内における女川の位置 10 章
- (3) 1 人口 図－1 人口・世帯数の推移
- (4) 図－2 年齢3区分別人口割合の推移
- (5) 図－3 年齢階級別人口構成
- (6) 2 自然 図－4 気象（年平均最高・最低気温）
- (7) 図－5 気象（降水量）
- (8) 3 漁業 図－6 女川魚市場の水揚げ高の推移
- (9) 4 商業 図－7 卸・小売業商店数、従業者数、年間商品販売額の推移
- (10) 5 産業 図－8 産業別事業所数・従業者数の推移
- (11) 図－9 産業別就業人口の推移
- (12) 6 工業 図－10 工場数・従業者数・出荷額の推移
- (13) 7 観光 図－11 観光客数等の推移
- (14) 8 保健 図－12 主要死因別死者数の推移
- (15) 図－13 国民健康保険加入状況の推移
- (16) 9 教育 図－14 小中学校・高等学校等児童生徒数の推移
- (17) 10 交通 図－15 離島航路旅客数等の推移
- (18) 11 財政 図－16 普通会計決算額の推移
- (19) 図－17 特別会計決算額の推移

# 統計表目次

ページ

ページ

## 第1章 自然・土地

1-1. 町の位置	1
1-2. 山岳	1
1-3. 河川	2
1-4. 湖沼	2
1-5. 主要島嶼	2
1-6. 地目別面積の推移	3
1-7. 課税・評価面積の推移	3
1-8. 都市計画区域の現況	3
1-9. 用途地域の現況	3
1-10. 農地転用の推移	4
1-11. 海岸保全区域の現況	4
1-12. 急傾斜地崩壊危険箇所の現況（総括）	5
1-13. 〃 (a) 急傾斜地危険箇所内訳（自然）	6
1-14. 〃 (b) 急傾斜地危険箇所内訳（人工）	9
1-15. 土地評価額の推移	9
1-16. 宅地に関する調査	9
1-17. 地価公示	10
1-18. 地価調査	10
1-19. 石巻の気象概況	11
1-20. 女川の気象概況	11
1-21. 江島の気象概況	11
1-22. 地震・津波・台風被害状況	12

## 第2章 人口

2-1. 国勢調査による人口・世帯数等の推移	14
2-2. 人口集中地区人口の推移	14
2-3. 年齢別人口の推移	15
2-4. 年齢別3区分人口の推移	16
2-5. 住民基本台帳による人口・世帯数	17
2-6. 人口動態の推移	18
2-7. 社会動態の推移	18
2-8. 自然動態の推移(1)	19
2-9. 自然動態の推移(2)	20

2-10. 産業別人口の推移	19
2-11. 産業（大分類）・従業上の地位 （3区分）別就業者数の推移	21
2-12. 産業（大分類）・年齢（5歳階級） 15歳以上就業者数（総数及び雇用者）	23
2-13. 労働力人口の推移	25
2-14. 従業地・通学地別就業者・ 通学者数の推移	25
2-15. 世帯の種類の推移	26
2-16. 国籍別外国人登録数	26

## 第3章 農林業

### (1) 林業

3-1. 保有山林面積規模別林家数の推移	27
3-2. 森林資源構成の現況	27
3-3. 林野面積の推移	27
3-4. 林道の推移	27

### (2) 農業

3-5. 農家数・就業人口・経営耕地面積の推移	28
3-6. 経営規模別農家数の推移	28

## 第4章 水産業

### (1) 漁業組織

4-1. 漁業協同組合の現況	29
4-2. 漁業協同組合員数の推移	29
4-3. 海面漁業権免許件数	29
4-4. 漁業協同組合生産高の推移（総合計）	30

### (2) 就業者・経営体

4-5. 性別年齢別15歳以上の 漁業就業者数の推移	31
4-6. 営んだ漁業種類別経営体数の推移①	32

4-7. 営んだ漁業種類別経営体数の推移②	33
4-8. 経営組織別経営体数の推移	33
4-9. 漁業階層別経営体数の推移	34
4-10. 漁船勢力の推移	34
(3) 水揚高	
4-11. 地方卸売市場施設の現況	35
4-12. 水揚高の推移(年別)	35
4-13. 水揚高の推移(年度別)	35
4-14. 月別水揚高の推移	36
4-15. 魚種別水揚高の推移(年別)	36
4-16. 漁業種別水揚高の推移(年別)	37
4-17. 都道府県別入港船水揚高の推移(年別)	38
4-18. さけ・ます増殖事業の推移	38
(4) 流通・加工	
4-19. 水産加工業等の組織	39
4-20. 冷凍冷蔵・製氷施設状況の推移	39
4-21. 製氷の生産状況の推移	39
(5) 漁港	
4-22. 漁港施設の現況	40

## 第5章 商工・観光

(1) 事業所	
5-1. 従業者規模別事業所数・従業者数の推移	41
5-2. 産業別事業所数・従業者数の推移	41
(2) 商工業	
5-3. 商業の推移(卸・小売業)	42
5-4. 工業の推移	43
(3) 観光	
5-5. 宿泊施設の現況	44
5-6. 観光客数等の推移	45

5-7. 東北電力女川原子力PRセンター 入場者数の推移	45
(4) 女川町まちなか交流館	
5-8. 女川町まちなか交流館の現況	45
5-9. 女川町まちなか交流館の利用状況	45

## 第6章 社会福祉

(1) 年金	
6-1. 国民年金の推移	46
6-2. 拠出年金受給状況の推移	46
(2) 児童・母子福祉	
6-3. 保育施設の状況	47
6-4. 保育幼児数等の推移	47
6-5. 放課後児童クラブ	47
6-6. 子育て支援センター	48
6-7. 児童手当支給の推移	48
6-8. 子ども医療費助成状況の推移	48
6-9. 母子・父子家庭医療費助成状況の推移	49
6-10. 母子福祉資金貸付の推移	49
6-11. 児童扶養手当受給の推移	49
(3) 老人福祉	
6-12. 地域福祉センターの現況	50
6-13. 地域福祉センターの利用状況	50
6-14. 地域包括支援センターの現況	50
6-15. 地域包括支援センターの利用状況	50
6-16. 老人ホームヘルパー派遣の推移	50
6-17. 敬老祝金支給の推移	51
6-18. 養護老人ホーム措置者の推移	51
6-19. 緊急通報システム利用状況の推移	51
(4) 介護保険	
6-20. 第1号被保険者数	52

6-21. 介護保険認定状況	52
6-22. サービス提供状況	52
(5) 心身障害者福祉・その他	
6-23. 生活保護法による扶助の推移	53
6-24. 共同募金の推移	53
6-25. 重度心身障害者（児）医療費 助成状況の推移	53
6-26. 心身障害者対策の推移	54
6-27. 身体障害者手帳交付状況の推移	54
6-28. 療育手帳交付状況の推移	54

## 第7章 保健・衛生

### (1) 保健

7-1. 保健センターの現況	55
7-2. 女川町地域医療センターの現況	55
7-3. 女川町地域医療センターの利用状況	56
7-4. 医療施設の推移	58
7-5. 医療技術者の推移	58
7-6. 結核健康診断の推移	58
7-7. 健康診査の推移	59
7-8. 肺がん検診の推移	59
7-9. 胃がん検診の推移	60
7-10. 子宮がん検診の推移	60
7-11. 乳がん検診の推移	60
7-12. 大腸がん検診の推移	61
7-13. 小児生活習慣病予防健診の推移	61
7-14. 各種予防接種の推移	62
7-15. 母子手帳の交付数の推移	62
7-16. 乳児健康診査等の推移	63
7-17. 献血実施状況の推移	64
7-18. 主要死因別死亡者数の推移	64

### (2) 衛生

7-19. ごみ処理施設の現況	65
7-20. ごみ処理の推移	65
7-21. し尿・浄化槽処理の推移	66
7-22. 公害苦情処理件数の推移	66
7-23. 万石浦・女川湾等水質調査結果	67
7-24. 万石浦・女川湾等底質調査結果	68
7-25. 火葬場施設の現況	69
7-26. 火葬場使用の推移	69
7-27. 納骨堂施設の現況	69
7-28. 登録犬数・狂犬病予防注射の推移	69

### (3) 国民健康保険

7-29. 国民健康保険加入状況の推移(年平均)	70
7-30. 国民健康保険給付状況の推移	70
7-31. 国民健康保険税収入状況の推移	70
7-32. 特定健康診査(40～74歳の国保加入者)	71
7-33. 国民健康保険基盤安定繰入金の推移	71
7-34. 国民健康保険未就学児均等割保険料 負担金繰入金の推移	72

### (4) 後期高齢者医療制度

7-35. 後期高齢者医療保険加入状況の推移	72
7-36. 後期高齢者医療保険 基盤安定繰入金の推移	72

### (5) 温泉

7-37. 温泉温浴施設・給湯施設の現況	73
7-38. 女川温泉温浴施設 (女川温泉ゆぼっぼ)の利用状況	73

## 第8章 教育・文化

### (1) 学校教育

8-1. 小学校数等の推移	74
8-2. 中学校数等の推移	74

8-3. 特別支援学校数等の推移	74
8-4. 町内各学校の概況	74
8-5. 小学校児童数等の現況	75
8-6. 中学校生徒数等の現況	75
8-7. 特別支援学校生徒数等の現況	75
8-8. 中学校卒業生進路状況調査の推移	75
8-9. 校地・校舎面積の現況	76
8-10. 屋内運動場・水泳プールの現況	76
8-11. 給食施設の現況	76
8-12. 児童・生徒発育の推移（身長）	77
8-13. 児童・生徒発育の推移（体重）	77

## (2) 社会教育・文化財

8-14. 社会教育施設の現況	78
8-15. 社会教育施設利用状況の推移	78
8-16. 各種学級・教室等の実施状況	79
8-17. 各種スポーツ大会等開催状況	80
8-18. 学校開放による体育施設利用の推移	80
8-19. 総合運動場等利用者数 の推移・施設概要	81
8-20. 分類別蔵書数の推移	83
8-21. 図書利用の推移	83
8-22. 主要文化財の現況	84

## 第9章 交通・運輸・通信

### (1) 道路

9-1. 国道の現況	85
9-2. 県道の現況	85
9-3. 町道の推移	85
9-4. 町道の現況	85

### (2) 自動車・鉄道・バス

9-5. 自動車保有台数の推移	86
9-6. 貨物運送事業者の現況	86
9-7. 鉄道旅客数の推移	87

9-8. バス路線運行実績の推移	87
9-9. 「町民バス」運行実績	88

### (3) 港湾・航路

9-10. 港湾施設の現況	89
9-11. 入港船舶等の推移	89
9-12. 離島航路の現況	89
9-13. 離島航路旅客数等の推移	89

### (4) 通信

9-14. 電話加入状況の推移	90
-----------------	----

## 第10章 町民生活

### (1) 生活環境

10-1. 集会施設等の現況	91
10-2. 上水道給水状況等の推移	92
10-3. 公共下水道（雨水）の現況	92
10-4. 公共下水道（汚水）状況等の推移	92

### (2) 住宅

10-5. 用途別建築確認申請の推移	93
10-6. 工事種別建築確認申請の推移	93
10-7. 構造別建築確認申請の推移	93
10-8. 住宅の所有関係別一般世帯数の推移	93
10-9. 町営住宅等の現況	94

### (3) 町民所得・その他

10-10. 経済活動別市町村内総生産の推移	96
10-11. 町民所得の推移	96

## 第11章 治安・消防

### (1) 治安

11-1. 警察施設の現況	97
11-2. 犯罪発生の推移	97
11-3. 少年検挙・補導数の推移	97
11-4. 防犯灯設置数の推移	97



11-5. 交通事故発生状況の推移	98	12-17. 普通会計性質別歳出内訳の推移	112
11-6. 運転免許証保有状況の推移	98	12-18. 特別会計決算額の推移	113
11-7. 交通安全施設等の現況	98	12-19. 公営企業会計決算額の推移	113
(2) 消 防		12-20. 町税の推移	114
11-8. 消防署の現況 (石巻地区広域消防女川消防署)	99	12-21. 町民1人あたり町税負担の推移	114
11-9. 消防団の現況	99	12-22. 町有財産の推移	114
11-10. 消防施設等の推移	99	12-23. 基金・債権の推移	115
11-11. 火災発生状況の推移	100	12-24. 地方債現在高の推移	115
11-12. 出火原因別火災発生状況の推移	100	<b>第13章 選 挙</b>	
11-13. 救急車出動状況の推移	100	13-1. 投票区別選挙人名簿登録者数	116
<b>第12章 行政・議会・財政</b>		13-2. 町長選挙投票状況	116
(1) 行 政		13-3. 町議会議員選挙投票状況	117
12-1. 町長事務局機構の推移	101	13-4. 県知事選挙投票状況	117
12-2. 女川町行政組織機構図	102	13-5. 県議会議員選挙投票状況	117
12-3. 町職員数の現況	104	13-6. 衆議院議員選挙投票状況	118
12-4. 派遣等職員数の現況	104	13-7. 参議院議員選挙投票状況	118
12-5. 町職員数の推移	105		
12-6. 町職員給料の推移	105		
12-7. 歴代町長・副町長(助役・収入役)	106		
(2) 議 会			
12-8. 議会機構図	107		
12-9. 町議会開催状況等の推移	108		
12-10. 審議結果の推移	108		
12-11. 請願処理状況の推移	108		
12-12. 常任委員会開催状況の推移	108		
12-13. 歴代議長・副議長	109		
(3) 財 政			
12-14. 普通会計決算収支等の推移	110		
12-15. 普通会計歳入の推移	111		
12-16. 普通会計目的別歳出内訳の推移	112		

# 町民のくらし

 <p>人口密度（国勢調査） 1km<sup>2</sup>あたり98.4人</p>	 <p>世帯人口（国勢調査） 1世帯あたり2.0人</p>	 <p>出生 10.1日に1人</p>	 <p>死亡 3.0日に1人</p>
 <p>結婚 19.2日に1件</p>	 <p>離婚 52.1日に1件</p>	 <p>転入 1日に0.8人</p>	 <p>転出 1日に0.8人</p>
 <p>上水道（給水量） 1人1日あたり551.0ℓ</p>	 <p>電話加入 1世帯あたり0.3台</p>	 <p>ゴミ収集 1人1日あたり1.1kg</p>	 <p>町民1,482.0人に医師1人</p>
 <p>病床数 町民395.2人に1床</p>	 <p>自動車 1世帯あたり1.9台</p>	 <p>交通事故 40.6日に1件</p>	 <p>火災 121.7日に1件</p>
 <p>救急車出動 1.0日に1件</p>	 <p>犯罪 18.3日に1件</p>	 <p>図書館利用者 1日あたり 21.0人</p>	 <p>ゆぼっぼ利用者 1日あたり 71.8人</p>

# 県内における女川の位置10章

## 土地面積 24位

(令和5年)  
65.35km<sup>2</sup>  
県内比 0.90%

全県 7,282.29km<sup>2</sup>

栗原	大崎	仙石	石巻	登米	加美	気仙沼	白石	丸森	川崎	七ヶ宿	大和	南三陸	蔵王	角田	色麻	東松島	名取	涌谷	大郷	
村田	美里	亘理	女川	山元	岩沼	大衡	柴田	松島	富谷	利府	大河原	多賀城	塩竈	七ヶ浜						

資料：国土交通省国土地理院「R5年全国都道府県市区町村別面積調」

## 人口 33位

(令和4年)  
6,173人  
県内比 0.27%

全県 2,279,554人

仙石	大崎	名取	登米	多賀	栗原	気仙沼	富谷	塩竈	岩沼	東松島	柴田	利府	亘理	白石	大和	角田	大河原	美里	
加美	七ヶ	涌谷	松島	南三陸	山元	丸森	蔵王	村田	川崎	大郷	色麻	女川	大衡	七ヶ	宿				

資料：県統計課「宮城県推計人口（R4.10.1現在）」

## 事業所数 31位

(令和3年)  
377事業所  
県内比 0.38%

全県 97,957事業所

仙石	大崎	登米	気仙沼	栗原	名取	塩竈	多賀	岩沼	白石	富谷	東松島	大和	利府	加美	加美	柴田	亘理	角田
美里	蔵王	涌谷	南三陸	松島	丸森	村田	七ヶ	山元	川崎	女川	大郷	大衡	色麻	七ヶ	宿			

資料：総務省統計局「R3年経済センサス-活動調査（確報）」

## 製造品等出荷額 32位

(令和2年)  
10,322百万円  
県内比 0.24%

全県 4,357,999百万円

仙石	大崎	大和	石巻	大崎	岩沼	角田	白石	柴田	登米	栗原	名取	気仙沼	塩竈	加美	多賀	亘理	涌谷	蔵王	美里
村田	大郷	利府	富谷	丸森	南三陸	色麻	大河原	東松島	山元	川崎	女川	松島	七ヶ	七ヶ	宿				

資料：県統計課「R2年宮城県の工業（確報）」

## 卸・小売業年間商品販売額 27位

(令和3年)  
11,931百万円  
県内比 0.11%

全県 10,978,811百万円

仙石	大崎	名取	岩沼	気仙沼	富谷	登米	多賀	大和	塩竈	栗原	利府	柴田	大河原	東松島	大和	白石	亘理	美里
角田	涌谷	加美	蔵王	南三陸	村田	女川	山元	七ヶ	大郷	松島	丸森	色麻	川崎	七ヶ	宿			

資料：総務省統計局「R3年経済センサス-活動調査（確報）」

**市町村民所得 34位**

(令和元年)  
16,305百万円  
県内比 0.24%

全県 6,792,060百万円

仙石大 名登多 富気栗岩塩大 利柴東 白亘角大 美	台卷崎 取米城谷 沼原沼竈和 府田島石 理田原里
加七 涌松蔵丸村 南大山大川 色女七 七 美浜谷 島王森田 陸衡元郷崎 麻川宿	

資料：県統計課「R元年度宮城県市町村民経済計算」

**市町村内総生産 25位**

(令和元年)  
45,607百万円  
県内比 0.46%

全県 9,829,354百万円

仙石大 名大気登栗岩塩多 角白柴東 富亘利大 大	台卷崎 取和沼米原 沼竈城田石 田島谷理府 衡原
涌加美 南女蔵村山 七七大松丸 川色七 七 谷美里 陸川王田元 浜郷島森崎 麻宿	

資料：県統計課「R元年度宮城県市町村民経済計算」

**漁業経営体数 4位**

(平成30年)  
214経営体  
県内比 9.20%

全県 2,326経営体

石気南 女七東塩松山 亘仙利名多	卷沼陸 川浜島竈島元 理台府取城

資料：東北農政局「第69次東北農林水産統計年報」

**漁種別漁獲量 4位**

(平成30年)  
148百t  
県内比 8.01%

全県 1,847百t

石気塩 女南東亘七山 名仙松	卷沼竈 川陸島理浜元 取台島

資料：東北農政局「第69次東北農林水産統計年報」

**普通会計歳入決算額 17位**

(令和3年)  
17,081百万円  
県内比 1.11%

全県 1,535,134百万円

仙石大 気登栗名多 塩東南岩白富 角柴女亘丸加	台卷崎 沼米原取城 竈島陸沼石谷 田田川理森美
大山利 大河美松七 涌蔵大村川大 色七 和元府 原里島浜谷王 郷田崎衡麻宿	

資料：県統計課「R3年度市町村決算概要」

1. 人口

図-1 人口・世帯数の推移(国勢調査)



図-2 年齢3区分別人口割合の推移(国勢調査)



図-3 年齢階級別人口構成(国勢調査)

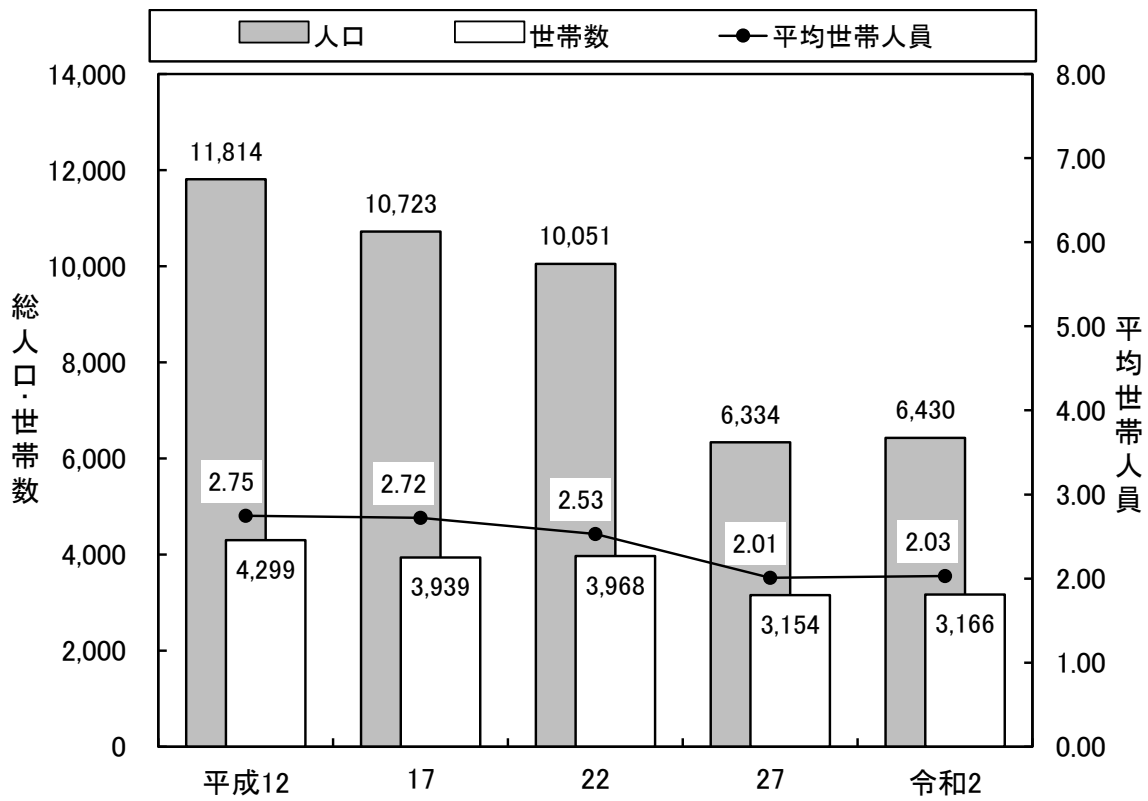

区分 / 年別	昭和40年		令和2年	
人口総数	18,080人	—	6,430人	—
年少人口 (0歳～14歳)	5,566人	30.8%	521人	8.1%
生産年齢人口 (15歳～64歳)	11,519人	63.7%	3,554人	55.3%
老年人口 (65歳以上)	995人	5.5%	2,333人	36.3%

※令和2年人口総数には、「不詳22人(男)」を含む

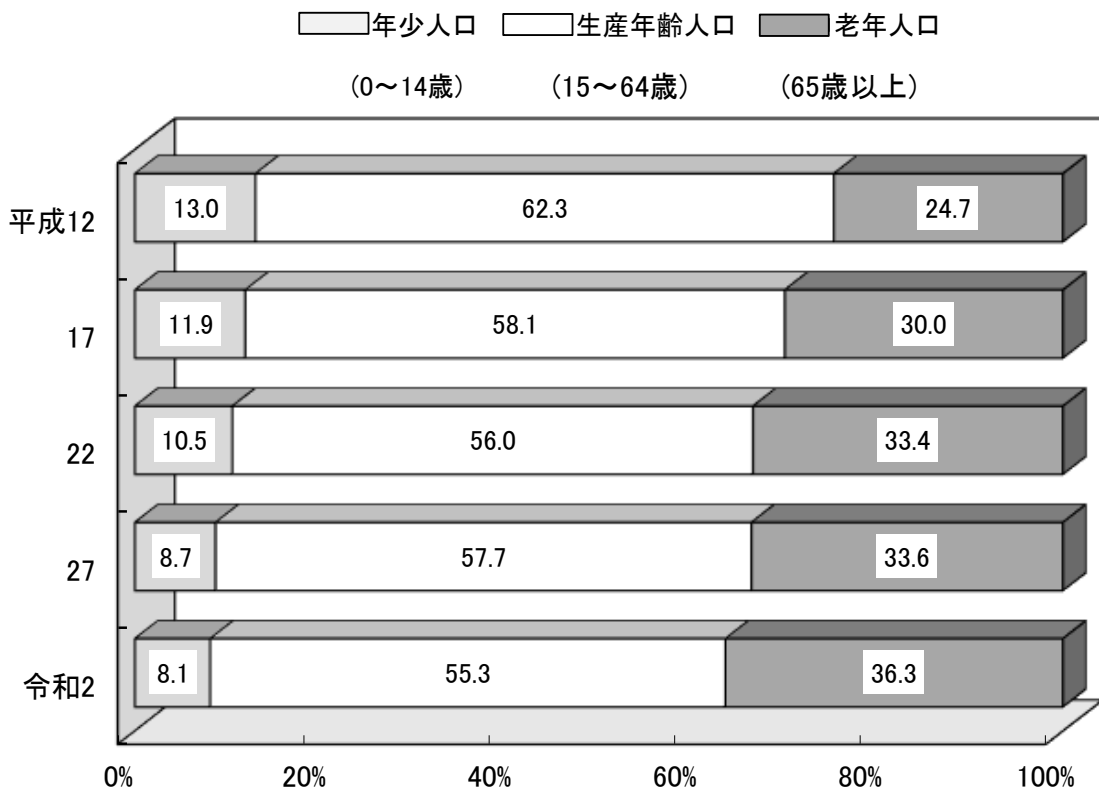
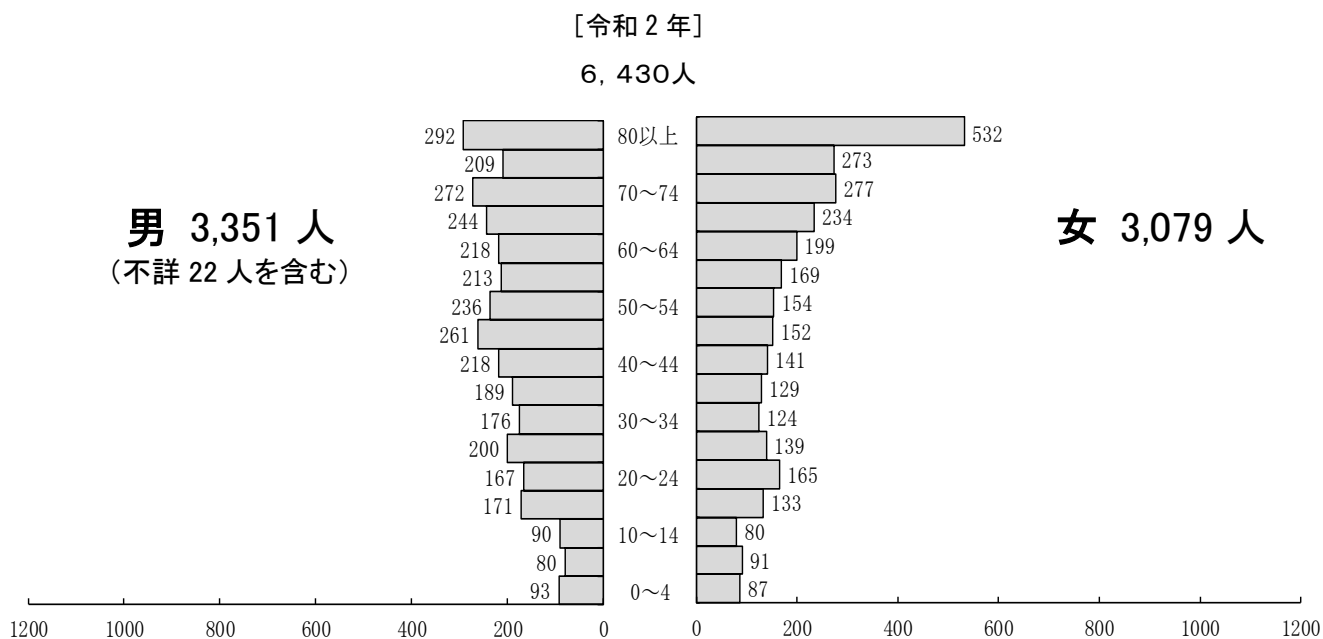
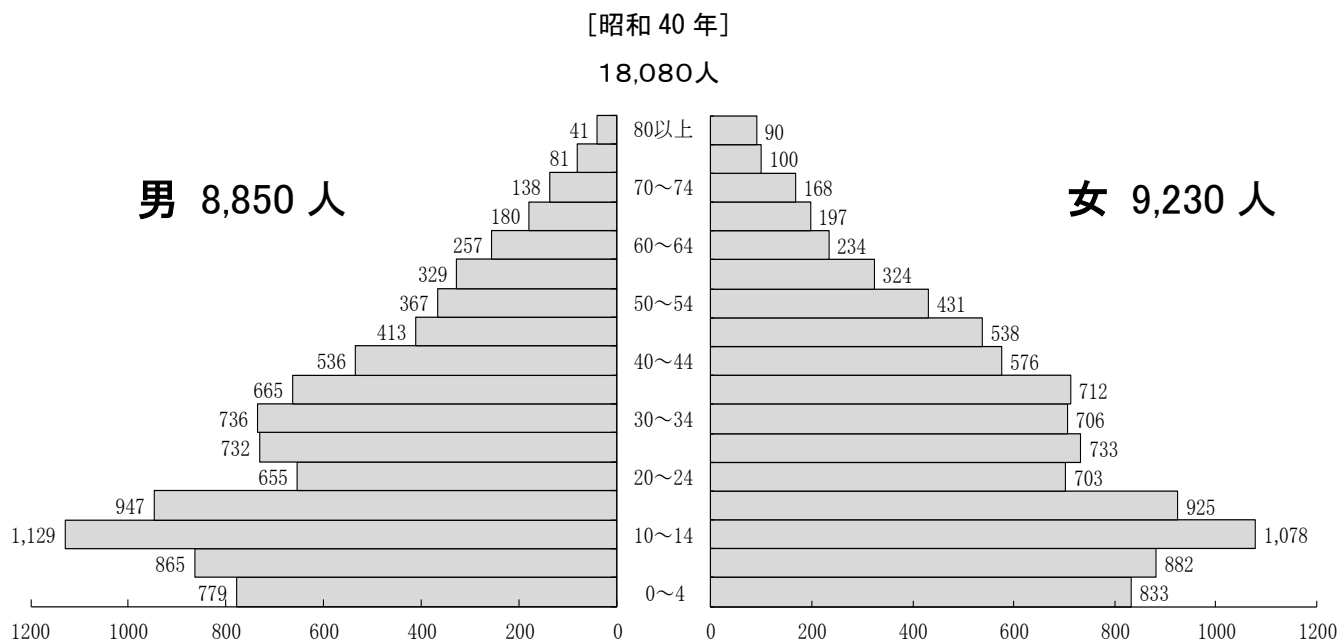
2. 自然

図-4 気象(年平均最高・最低気温) 女川地域気象観測所



図-5 気象(降水量) 女川地域気象観測所



### 3. 漁業

図-6 女川魚市場の水揚げ高の推移

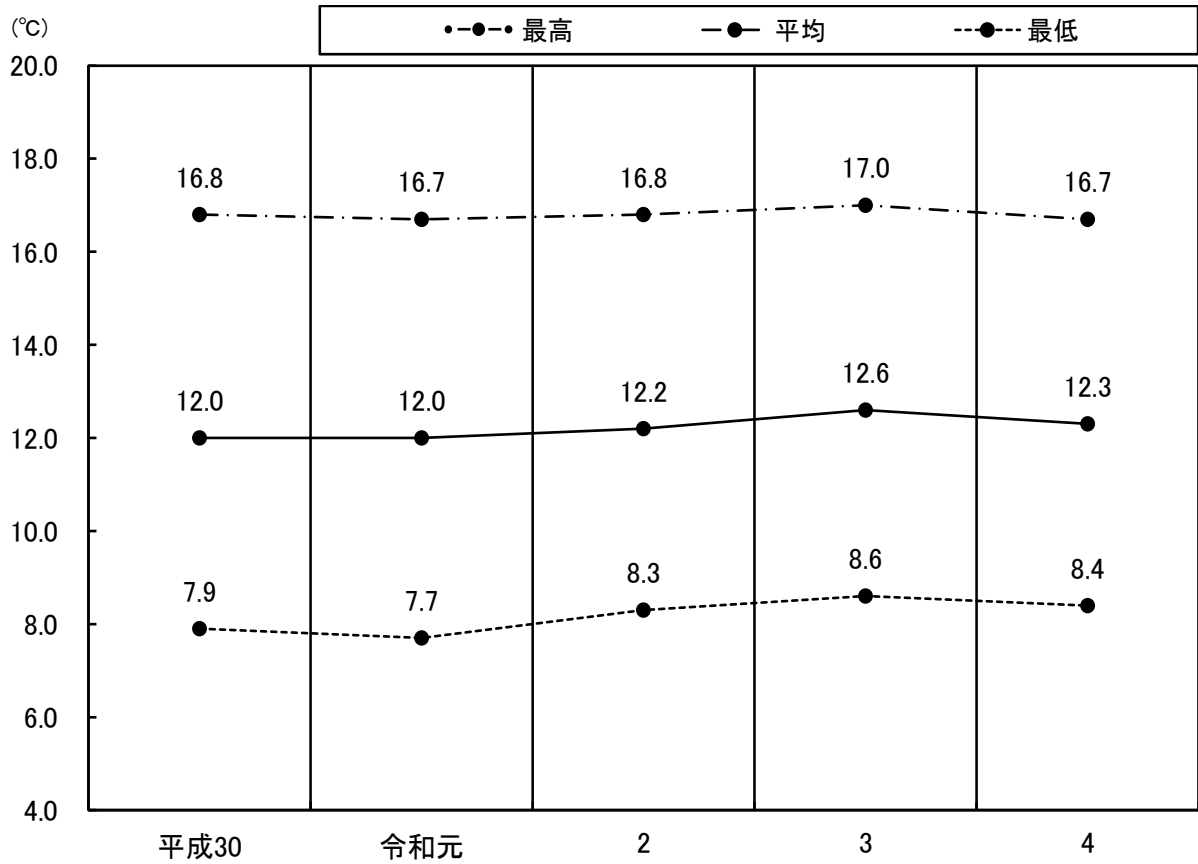
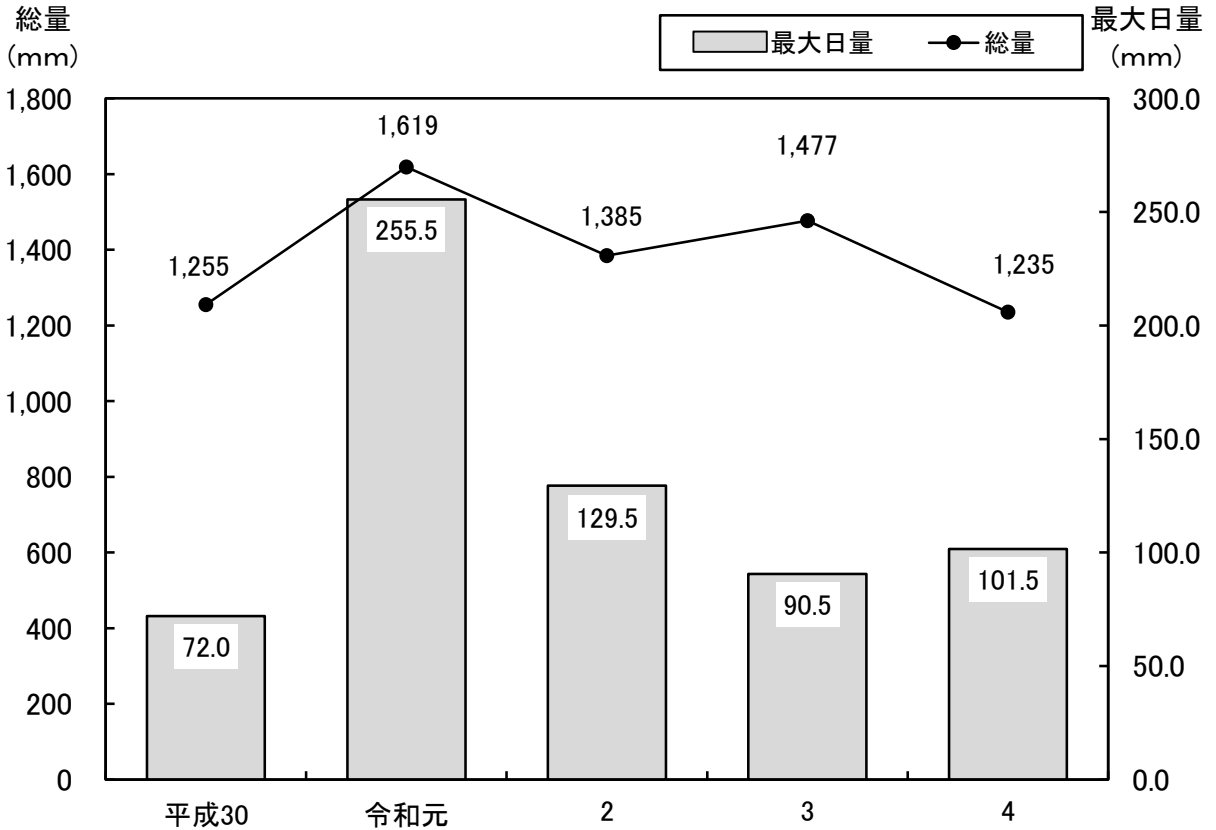
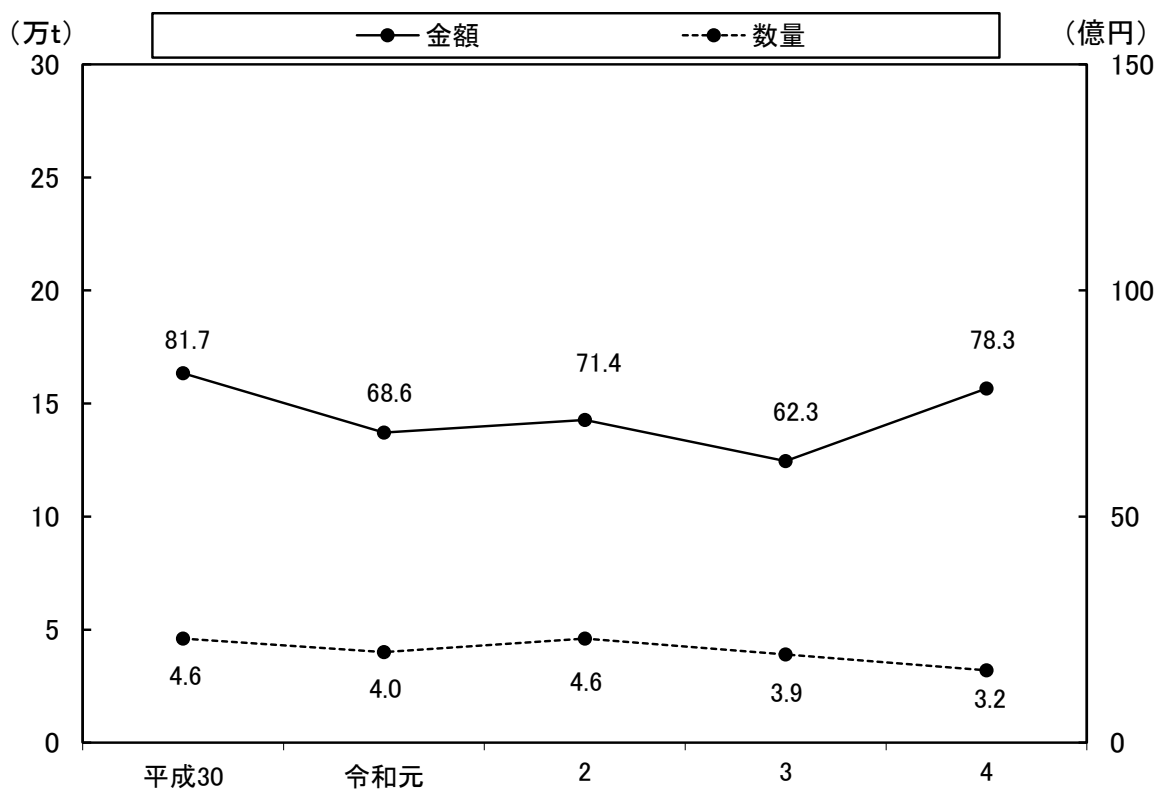

### 4. 商業

図-7 卸・小売業商店数、従業者数、年間商品販売額の推移

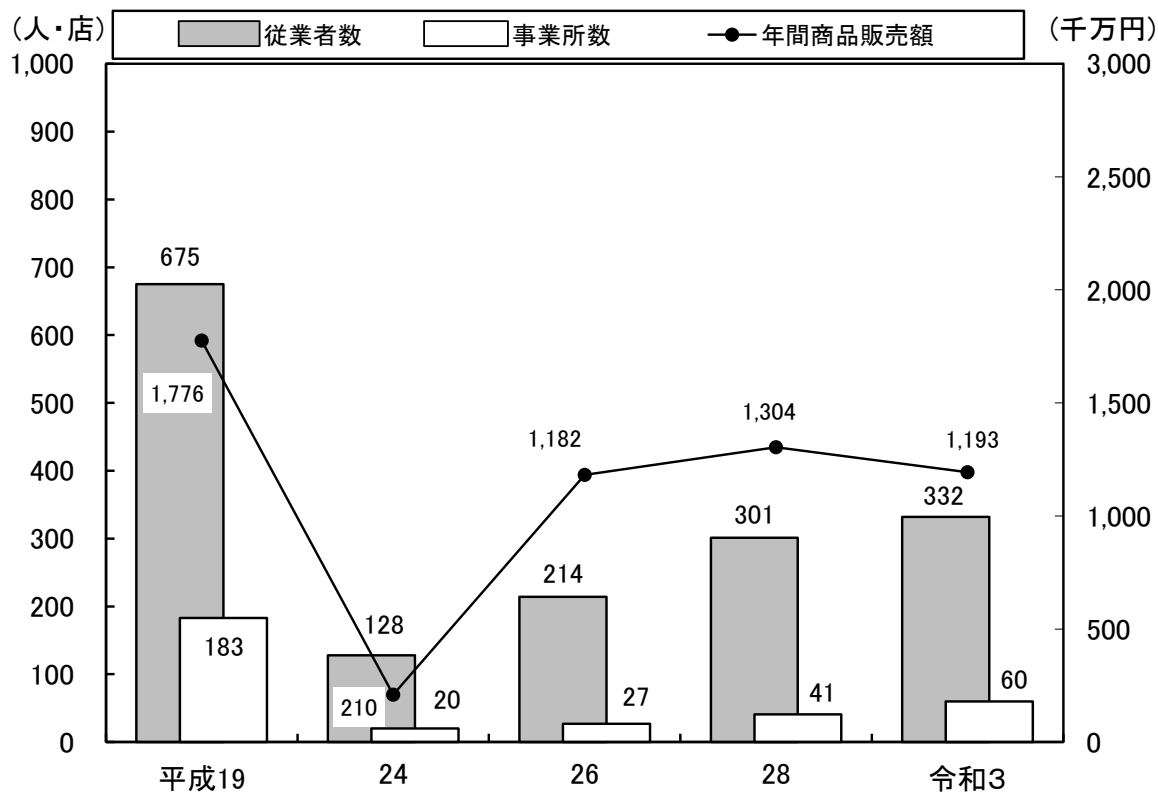



5. 産業

図-8 産業別事業所数・従業者数の推移(事業所統計調査・経済センサス)



図-9 産業別就業人口の推移(国勢調査)



6. 工業

図-10 工場数・従業者数・出荷額の推移(工業統計調査)

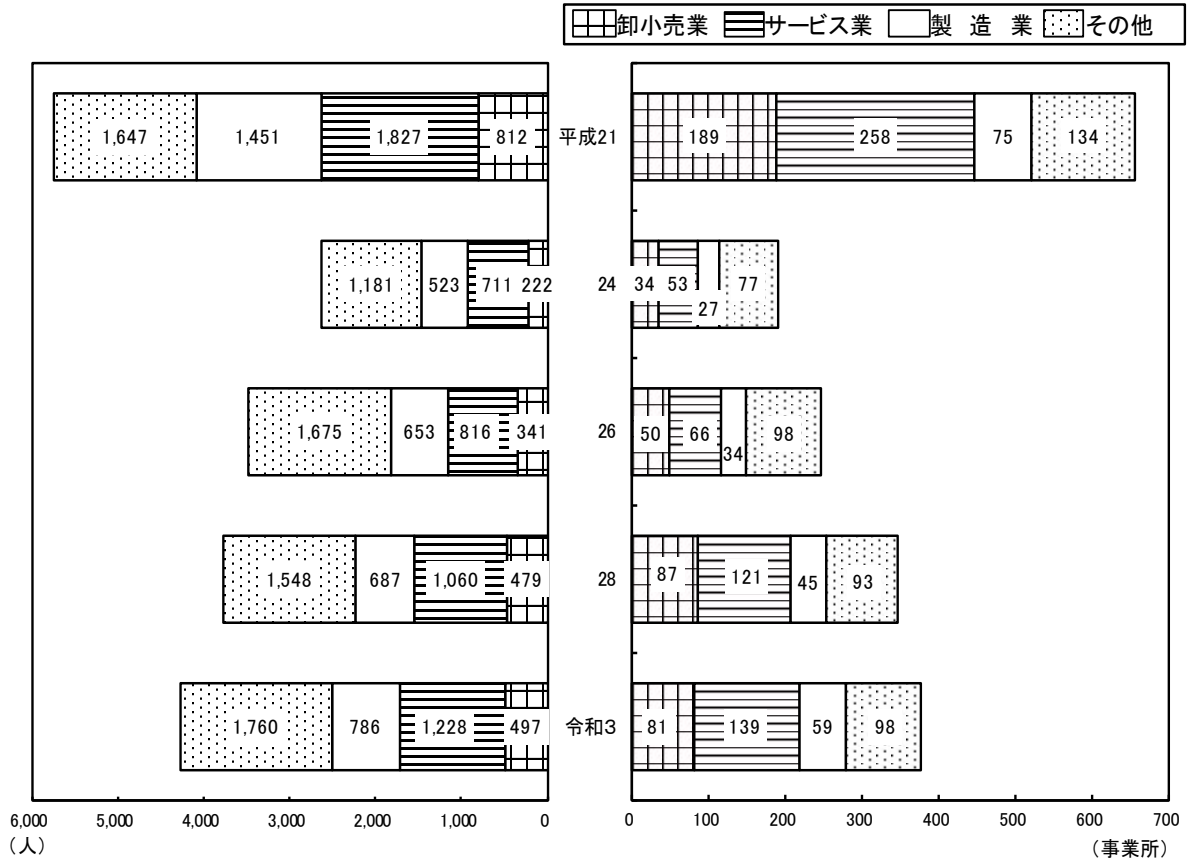
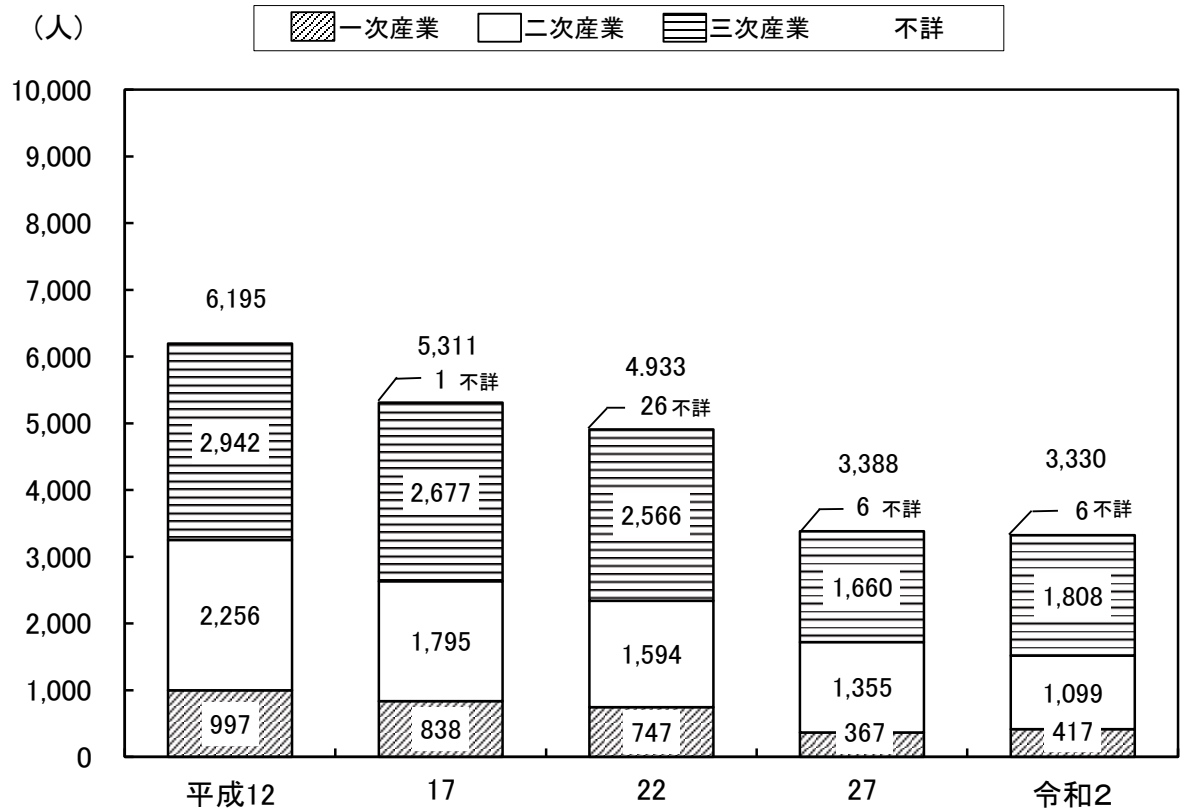
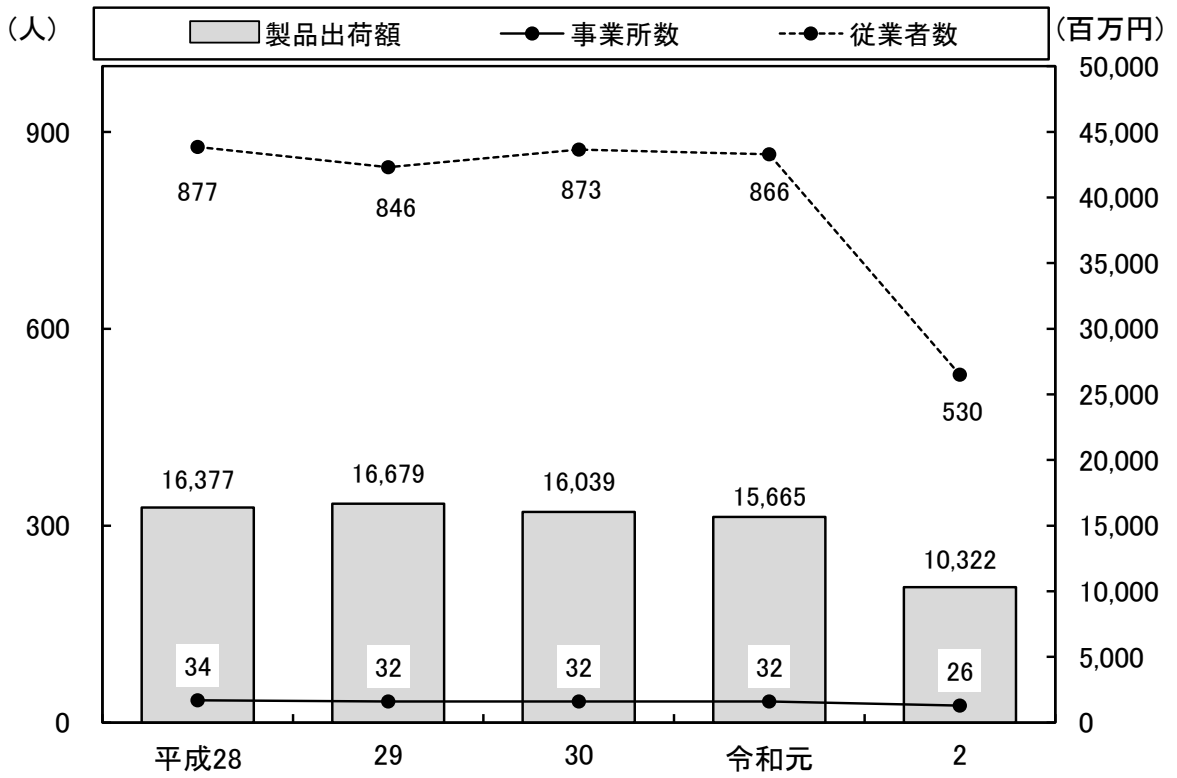

7. 観光

図-11 観光客数等の推移

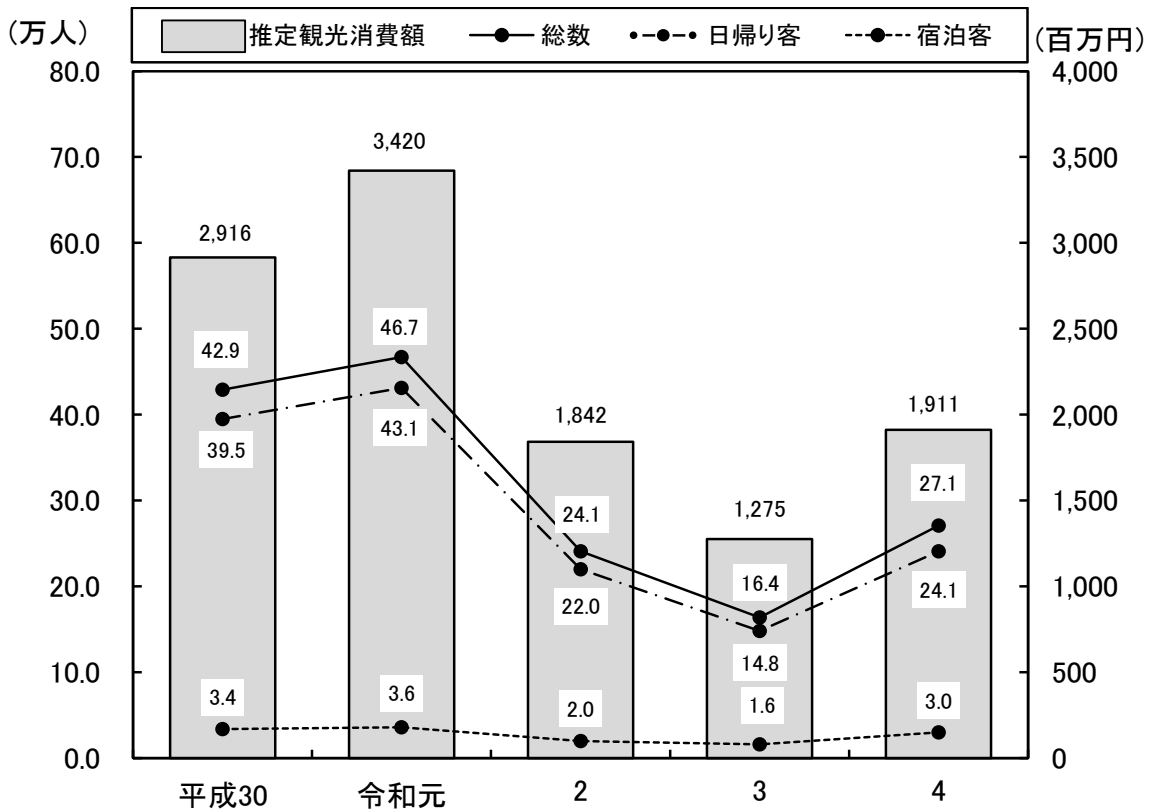

8. 保健

図-12 主要死因別死者数の推移



図-13 国民健康保険加入状況の推移



9. 教育

図-14 小中学校・高等学校等児童生徒数の推移

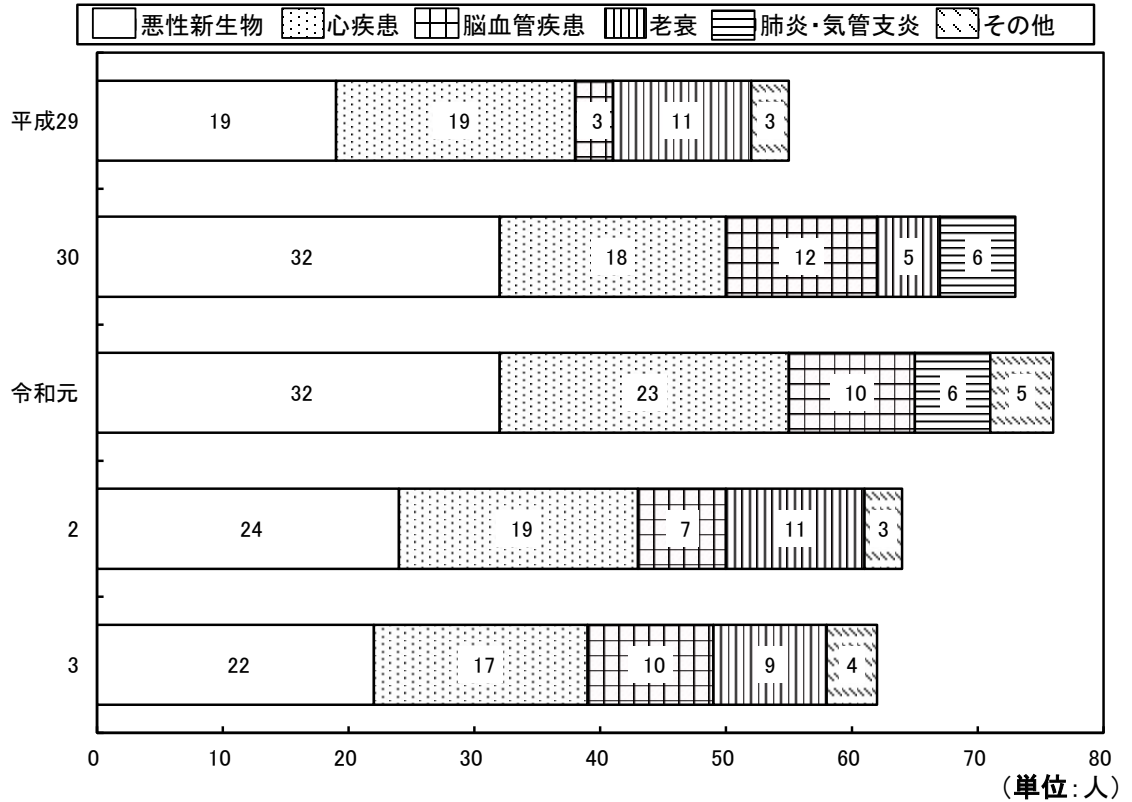
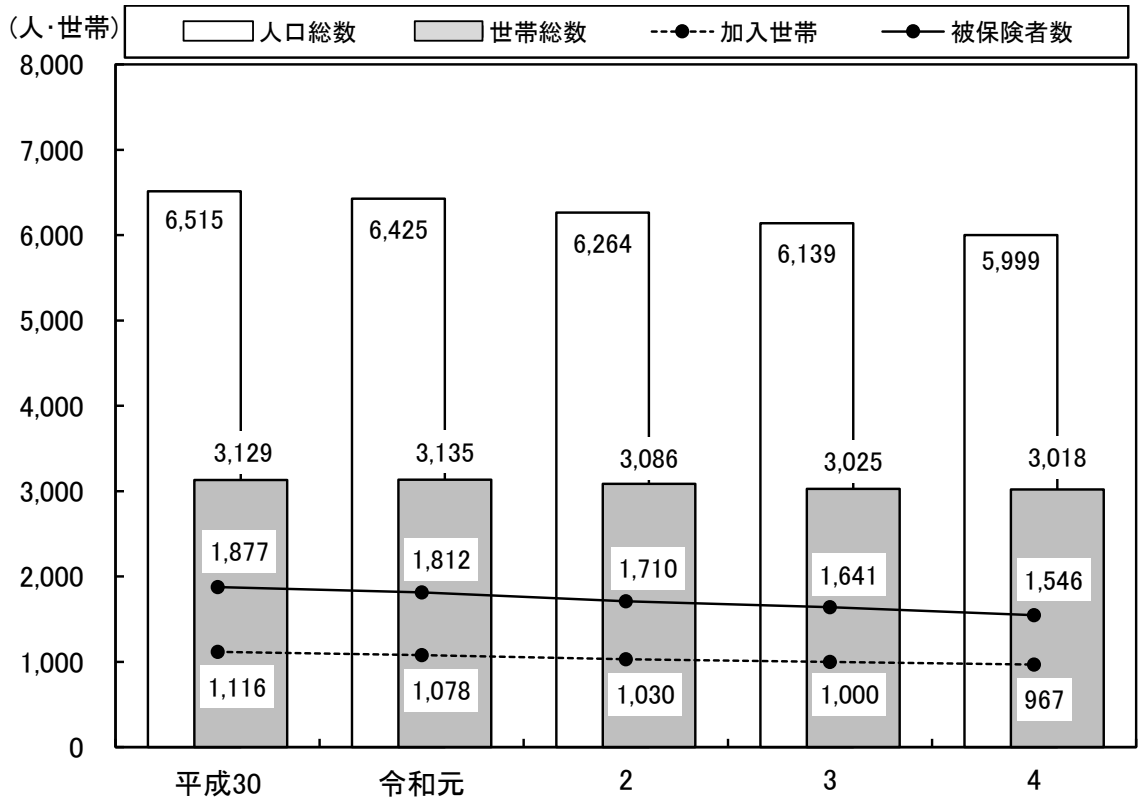
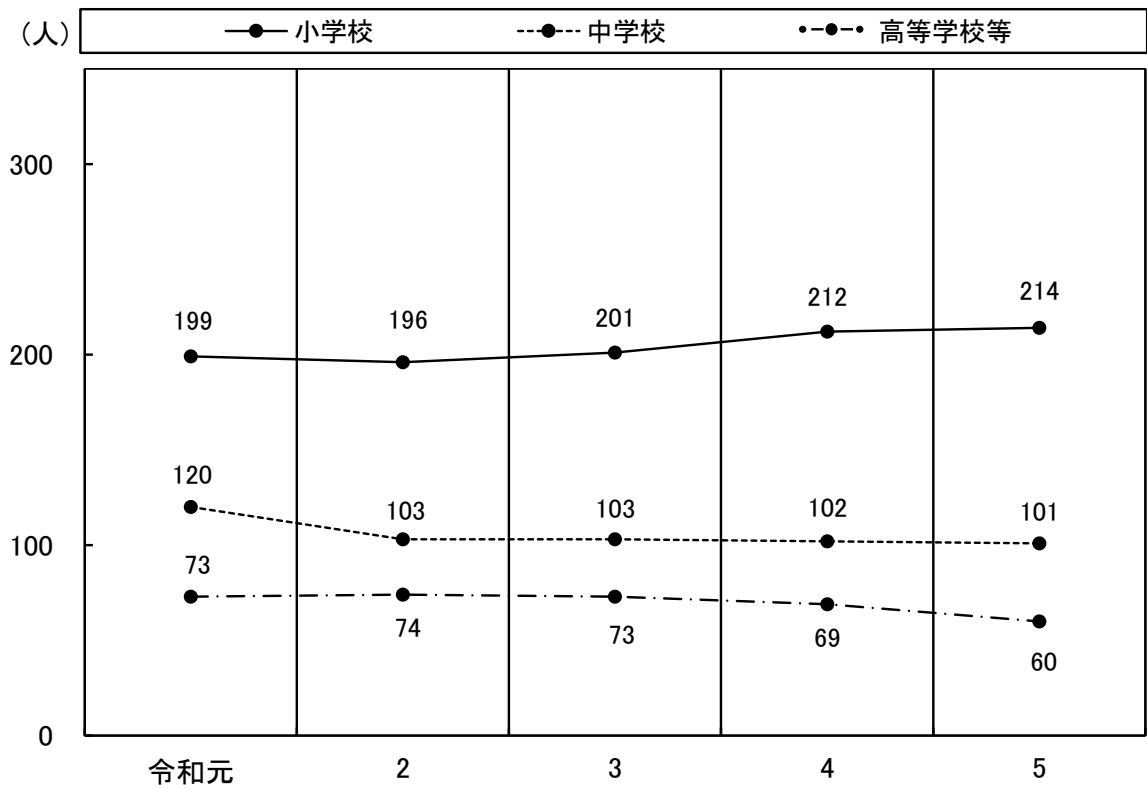

10. 交通

図-15 離島航路旅客数等の推移

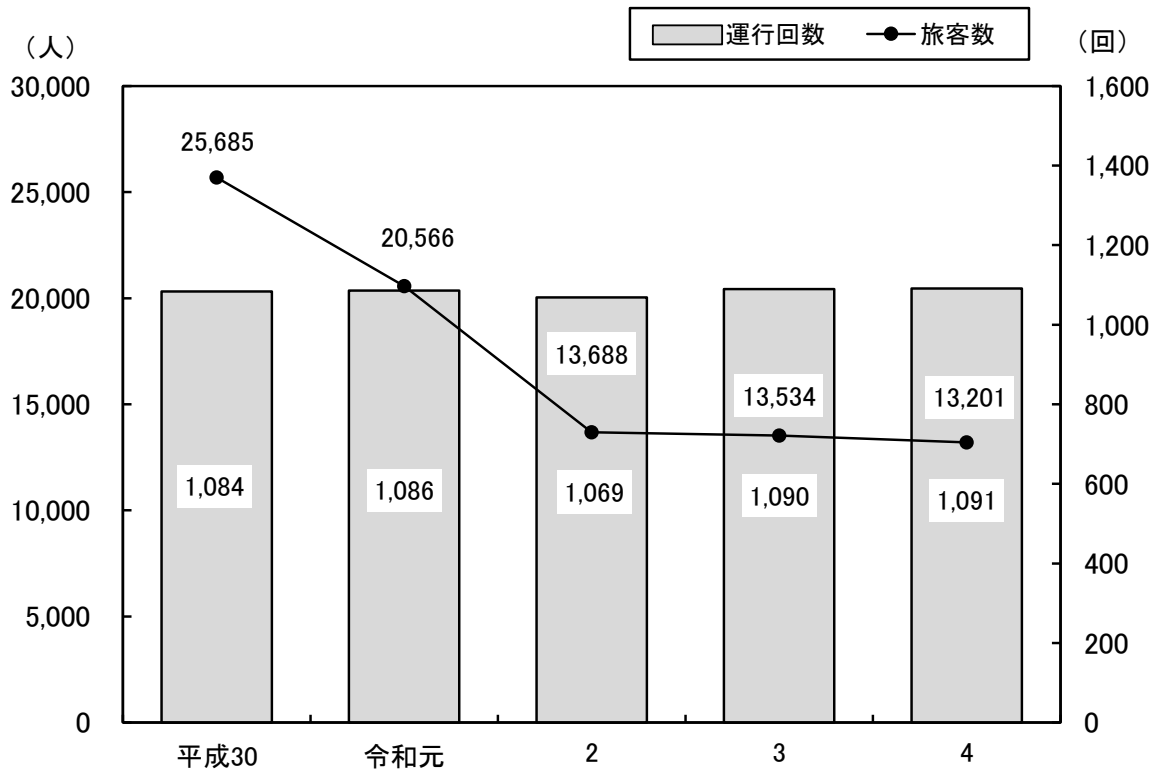

11. 財政

図-16 普通会計決算額の推移



図-17 特別会計決算額の推移



第 1 章  
自然 · 土地

## 1-1. 町の位置

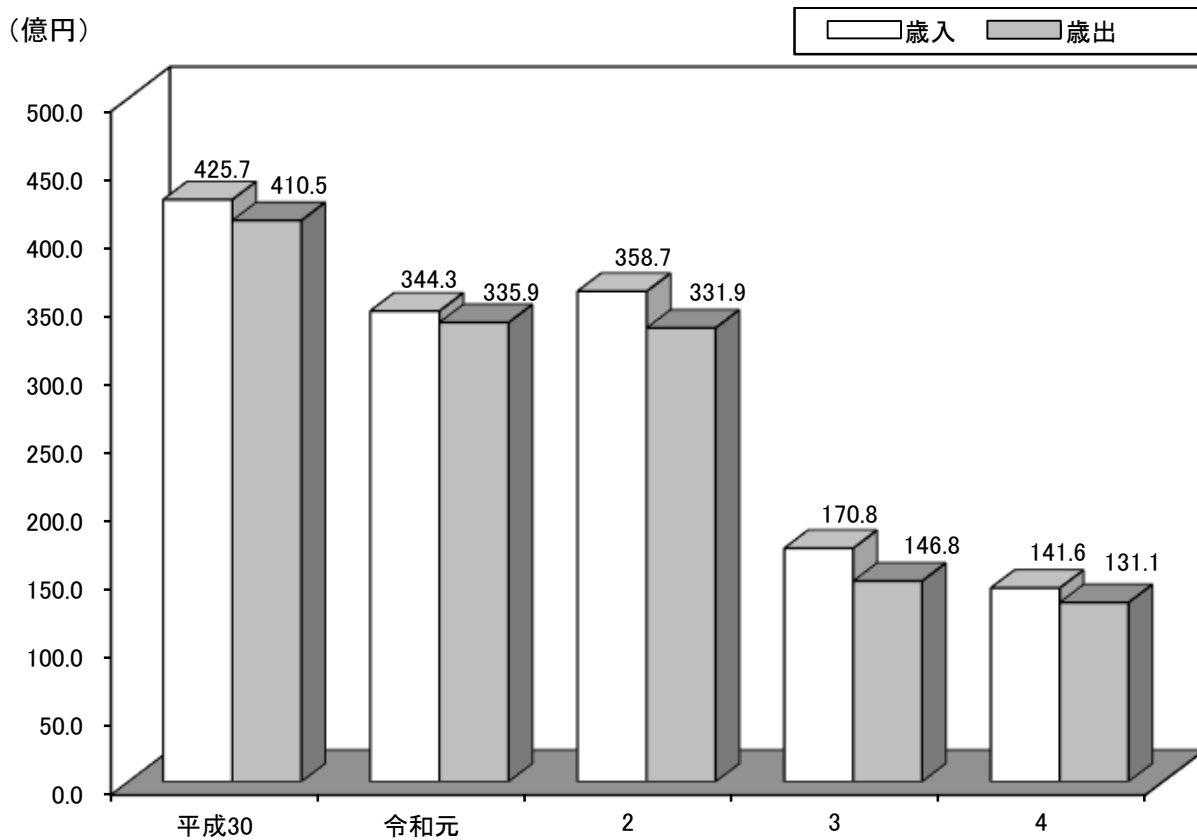
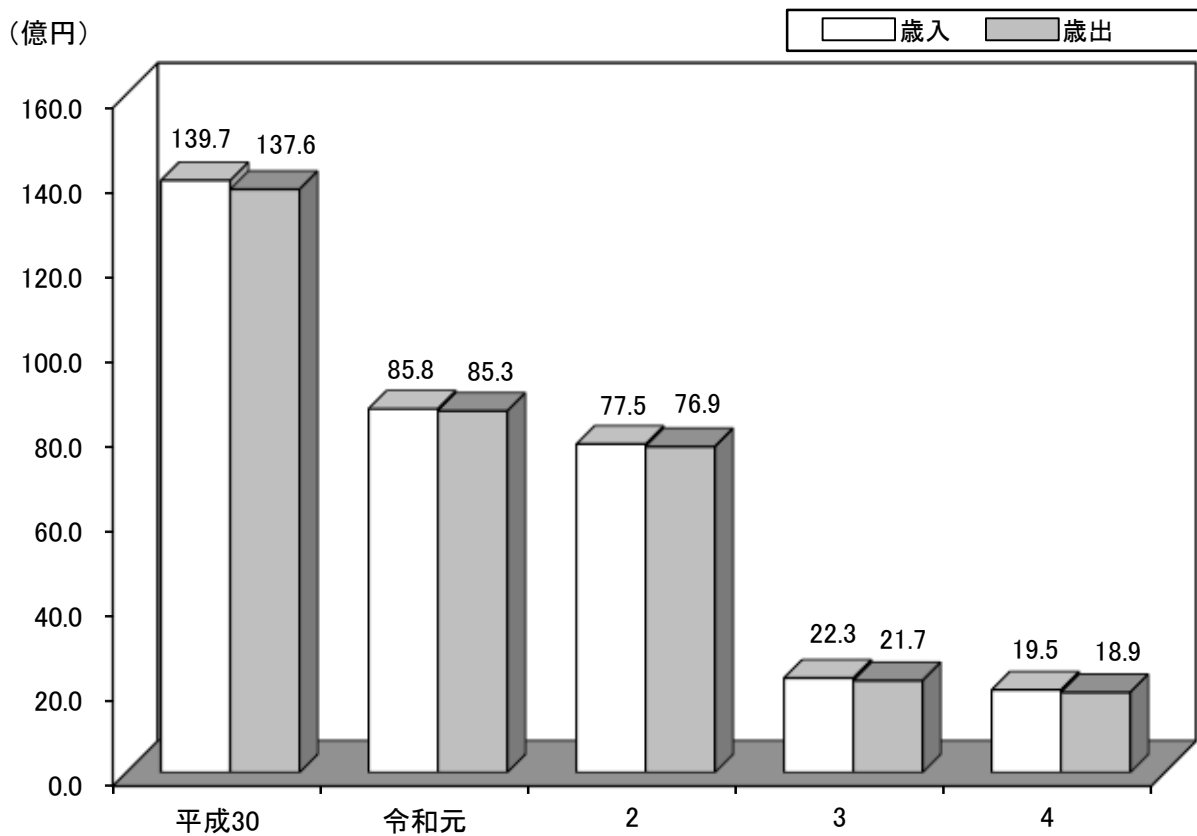
(単位: km, km<sup>2</sup>)

方位	経緯度 ※1	距離 ※2	面積 ※3	海岸線延長 ※4
東端	東経 141° 36' 23"	18	65.35	78.3
	北緯 38° 23' 30"			
西端	東経 141° 23' 58"			
	北緯 38° 25' 11"			
南端	東経 141° 36' 01"	17		
	北緯 38° 23' 02"			
北端	東経 141° 27' 32"			
	北緯 38° 29' 34"			

国土地理院・宮城県河川課

※1 国土地理院「日本の東西南北端点の経度緯度」(令和4年1月13日現在)

※2 東端-西端及び南端-北端の経緯度差から計算により求めた距離

※3 国土地理院「令和5年全国都道府県市区町村別面積調」における公表値(令和5年1月1日現在)

※4 宮城県河川課「令和4年度版宮城県統計年鑑2022」(令和4年12月1日現在)

## ○役場の位置

令和5年1月13日現在

東 経	141° 26' 35"
北 緯	38° 26' 44"

国土地理院

※国土地理院「日本の東西南北端点の経度緯度」における公表値

## 1-2. 山岳

(単位: m)

山 岳 名	標 高
石 投 山	456
大 六 天 山	439
黒 森 山	401
高 崎 山	291

国土地理院

※東日本大震災後の三角点の標高値

(注: 三角点は必ずしも山頂にあるわけではありません)

### 1-3. 河川

令和5年3月31日現在 (単位: m, km<sup>2</sup>)

水系名	河川名	河川延長	流域面積
女川	女川	2,500	10.9
女川	止野川	500	2.1
大沢	大沢川	900	11.2

建設課・宮城県東部土木事務所

### 1-4. 湖沼

令和5年1月1日現在 (単位: km<sup>2</sup>)

湖沼名	面積	
万石浦	7.30	女川町 2.68 石巻市 4.63

国土地理院

※国土地理院「令和5年全国都道府県市区町村別面積調」

### 1-5. 主要島嶼

(単位: km<sup>2</sup>, km)

名称	面積	海岸線延長
出島	2.62 ※1	14.0
江島	0.36	3.7

国土地理院・公益財団法人日本離島センター

※1 国土地理院「令和5年全国都道府県市区町村別面積調」(令和5年1月1日現在)

※ 公益財団法人 日本離島センター 「2021離島統計年報」(令和2年4月1日現在)



### 1-6. 地目別面積の推移

各年1月1日現在(単位:ha)

区分 年	総面積	田		畑		山林		宅地		原野		雑種地		その他	
			%		%		%		%		%		%		%
令和元	6,535	-	-	9	0.1	5,446	83.3	217	3.3	46	0.7	192	3.0	625	9.6
2	6,535	-	-	8	0.1	5,408	82.7	190	2.9	44	0.7	194	3.0	691	10.6
3	6,535	-	-	6	0.1	5,393	82.5	164	2.5	42	0.6	199	3.1	731	11.2
4	6,535	-	-	6	0.1	5,195	79.5	166	2.5	42	0.6	199	3.1	927	14.2
5	6,535	-	-	6	0.1	5,195	79.5	166	2.5	42	0.6	199	3.1	927	14.2

税務課「土地概要調書」

※1ha=0.01km<sup>2</sup>

### 1-7. 課税・評価面積の推移

各年1月1日現在(単位:m<sup>2</sup>)

区分 年	総面積	田	畑	山林	宅地	原野	雑種地
令和元	41,686,775	-	62,951	38,324,730	980,712	399,781	1,918,601
2	41,595,045	-	58,363	38,225,880	975,359	395,227	1,940,216
3	41,563,017	-	54,738	38,185,154	964,322	368,963	1,989,840
4	39,537,137	-	56,961	36,145,150	976,488	368,962	1,989,576
5	39,554,821	-	61,295	36,140,165	999,294	368,583	1,985,484

税務課「土地概要調書」

### 1-8. 都市計画区域の現況

令和5年3月31日現在(単位:ha, %)

区 分	面 積	構 成 比
総 面 積	6,535.0	100.00
都市計画区域面積	3,850.5	58.92
市街化区域	339.8	5.20
市街化調整区域	3,510.7	53.72
都市計画区域外	2,684.5	41.08

建設課「都市計画現況調査」

### 1-9. 用途地域の現況

令和5年3月31日現在(単位:ha, %)

区 分	面 積	構 成 比
市街化区域面積	339.8	100.00
住 居 地 域	183.8	54.09
第1種低層住居専用地域	27.7	8.15
第2種低層住居専用地域	32.2	9.48
第1種中高層住居専用地域	35.4	10.42
第2種中高層住居専用地域	20.7	6.09
第1種住居地域	16.7	4.91
第2種住居地域	51.1	15.04
近隣商業地域	26.4	7.77
商 業 地 域	11.9	3.50
準 工 業 地 域	72.2	21.25
工 業 地 域	45.5	13.39

建設課「都市計画現況調査」

1-10. 農地転用の推移

(単位:件, m<sup>2</sup>)

区分 年	総 数		住 宅 用 地		道 路 用 地 水 路 用 地		そ の 他	
	件	面 積	件	面 積	件	面 積	件	面 積
平成30	4	443	-	-	1	20	3	423
令和元	11	4,176	-	-	-	-	11	4,176
2	-	-	-	-	-	-	-	-
3	-	-	-	-	-	-	-	-
4	-	-	-	-	-	-	-	-

産業振興課

1-11. 海岸保全区域の現況

令和5年3月31日現在(単位:m)

所 管	指 定 区 域	区 域 延 長	海岸保全施設整備延長
国 土 交 通 省	猪 落 海 岸	440.0	170.0
	針 浜 海 岸	900.0	900.0
	浦 宿 海 岸	350.0	204.9
	大 沢 海 岸	460.0	-
	安 住 海 岸	640.0	-
	高 白 海 岸	250.0	250.0
	横 浦 海 岸	280.0	280.0
	大 石 原 海 岸	720.0	720.0
	崎 山 海 岸 1	650.0	490.0
	崎 山 海 岸 2	100.0	100.0
	計	4,790.0	3,114.9
農 林 水 産 省	指 ケ 浜 海 岸	760.0	73.0
	御 前 海 岸	955.0	955.0
	竹 浦 海 岸	585.0	305.0
	計	2,300.0	1,333.0
合 計		7,090.0	4,447.9

産業振興課

1-12. 急傾斜地崩壊危険箇所の現況（総括）

令和5年3月31日現在（単位：箇所）

自然斜面				人工斜面				合計			
I	II	III	計	I	II	III	計	I	II	III	計
63	34	4	101	4	8	—	12	67	42	4	113

企画課・宮城県東部土木事務所

傾斜度30度以上、高さ5メートル以上の急傾斜地（人工斜面を含むすべての急傾斜地）、被害想定区域内で

- I……………人家5戸以上（5戸未満であっても官公署、学校、病院、駅、旅館等のほか社会福祉施設等の災害弱者関連施設のある場合を含む）ある場合
- II……………人家が1～4戸の場合
- III……………人家がない場合でも危険のある場合

1-13. 急傾斜地崩壊危険箇所の現況  
(a) 急傾斜地危険箇所内訳 (自然)

令和5年3月31日現在(単位:度, m, 戸)

箇所番号	箇所名	位置		危険箇所 の延長	危険箇所 の崩壊	地形		人家戸数	公共的建物		公共施設	
		大字	小字			傾斜度	高さ		種類	数	種類	長さ
1672	安住浦宿浜安住	宿	浜	193	I	47	26	-	集会所	1		
976	大沢の1	浦宿浜	供養	338	I	42	36	13			J R	20
											国道	65
											町道	90
											河川	120
1262	大沢の2	"	寄木	438	I	44	76	11	消防団資材倉庫	1	J R	25
											国道	43
											町道	467
2273	大沢の3	"	大沢	117	II	35	41	4			町道	211
											河川	187
											橋	1
1013	針浜針浜針浜	針	針	396	I	59	26	7			町道	167
1667	針浜の2	"	"	350	I	44	40	6			町道	105
499	針浜の3	"	"	294	III	48	24	1	給食センター	1	町道	200
500	針浜の4	"	"	178	III	42	39	1				
2284	浜田の1	"	"	11	II	34	5	1				
2290	浜田の2	浦宿浜	外山	199	II	48	16	1			町道	20
											河川	35
2283	猪落の1	針浜	猪落	142	II	45	42	1			町道	56
											橋	1
1673	浦宿浦宿浜浦宿	浦	宿	222	I	47	34	20	集会所	1	町道	65
2274	尾田峯の1	浦宿浜	尾田峯	273	II	38	54	48	集会所	1	町道	259
											河川	243
2275	尾田峯の2	浦宿浜	尾田峯	242	II	48	16	64	集会所	1	町道	499
1260	石ノ田の1	"	石ノ田	146	I	58	34	15				
977	石ノ田の2	"	"	345	I	54	36	22				
2276	石ノ田の3	"	原	182	II	67	18	4			国道	68
											町道	231
2277	石ノ田の4	"	尾田峯	85	II	40	42	4			町道	120
											河川	36
1276	門前	"	門前	121	I	62	52	13				
497	十二神の2	"	十二神	96	III	45	13	37			国道	5
978	堀切山	鷺神浜	堀切山	216	I	56	20	-			国道	55
											町道	290
979	堀切山の2	"	"	760	I	42	45	137			国道	400
									病院	3	県道	20
									老人保健施設	1	町道	500
									集会所	2		
1263	堀切山の3	"	"	527	I	39	99	18			国道	330
											町道	270
980	鷺神	鷺神浜	鷺神	250	I	47	23	6	集会所	1	町道	234
											河川	97
981	鷺神の2	"	"	803	I	59	65	72			県道	145
											町道	961
1264	鷺神の3	"	荒立	229	I	49	13	9	勤労青少年センター	1	国道	40
											町道	260
1261	鷺神の4	"	"	160	I	45	19	29			国道	190
991	小乗の1	小乗浜	小乗	950	I	65	32	45			県道	650
											河川	400
1269	小乗の2	"	"	239	I	58	48	6			県道	148
											町道	48
2288	小乗の3	"	"	9	II	51	8	-				
2287	高白高白浜高白	高	白	185	II	72	16	-			町道	25
1274	横浦横浦	横	浦	120	I	70	50	11			県道	100
											町道	200
1014	野々浜		野々浜	105	I	90	8	6				
2286	野々浜の2	"	"	65	II	80	22	4			県道	50

1016	塚浜の1	"	塚浜	55	I	60	9	-					
1017	塚浜の2	"	"	201	I	55	25					町道	108
1668	塚浜の3	飯子浜	夏浜	177	I	40	13	-				町道	25
1669	塚浜の4	"	"	319	I	45	15	-				町道	15
1670	塚浜の5	"	"	127	I	40	16	-				町道	91
1671	塚浜の6	塚浜	塚浜	161	I	54	17	-				町道	65
1015	小屋取の1	塚浜	小屋取	304	I	82	11	9				町道	155
										民宿	2		
1018	小屋取の2	"	"	103	I	49	22	16	民宿	1		町道	75
990	大原の1	女川浜	大原	280	I	51	46	17				J R	150
												町道	800
1010	大原の2	"	"	208	I	47	27	1				町道	384
												橋	1
1268	大原の3	"	"	350	I	54	26	23	町役場	1		町道	280
2278	大原の4	"	"	111	II	37	7	-				町道	141
1005	清水町	清水町		338	I	80	34	53	集会所	1		町道	182
1006	日蕨	女川浜	日蕨	121	I	53	17	3					
												町道	50
1007	新田の1	"	新田	315	I	44	67	48				町道	164
												河川	42
1273	新田の2	"	"	100	I	48	50	13				町道	157
												河川	40
1011	伊勢の1	女川浜	北伊勢	108	I	52	37	8				町道	178
												橋	1
												河川	54
1272	伊勢の2	"	"	193	I	60	61	16	集会所	1		町道	171
												橋	1
												河川	6
1012	川尻	"	川尻	532	I	59	58	54				町道	586
												橋	1
												河川	133
989	宮ヶ崎の1	女川浜	伊勢	770	I	50	30	58	中学校	1		町道	350
993	宮ヶ崎の2	宮ヶ崎	宮ヶ崎	544	I	75	25	25				国道	130
												町道	240
												河川	140
1277	宮ヶ崎の3	"	"	26	I	73	5	1					
2285	宮ヶ崎の4	"	"	114	II	47	20	6				町道	190
994	高森の1	石浜	高森	385	I	53	54	39				国道	157
												町道	305
												河川	117
995	高森の2	"	"	716	I	68	37	37	集会所	1		国道	80
												町道	571
												河川	85
997	崎山	"	崎山	604	I	64	82	49				国道	193
												町道	707
												河川	123
1275	桐ヶ崎	桐ヶ崎	桐ヶ崎	140	I	47	26	2				町道	50
2289	桐ヶ崎の2	"	"	10	II	59	8	-					
998	竹浦の1	竹浦	竹浦	152	I	59	14	8	漁業会館	1		町道	340
												集会所	1
999	竹浦の2	"	"	339	I	59	39	32				町道	310
1000	竹浦の3	"	"	70	I	44	19	7				町道	67
1271	竹浦の4	"	"	240	I	68	19	20				町道	230
1001	尾浦の1	尾浦	尾浦	262	I	62	62	2					
												河川	24
1002	尾浦の2	"	鯛ノ浜	241	I	67	23	-					
1666	尾浦の3	"	尾浦	197	I	41	52	2	寺	1		町道	38
2279	尾浦の4	"	鯛ノ浜	59	II	57	11	-					
2280	尾浦の5	"	"	128	II	49	18	-				町道	50
988	御前	御前浜	御前	240	I	44	15	-				国道	55
												町道	135
1003	指ヶ浜の1	指ヶ浜	指ヶ浜	550	I	51	47	19				国道	220
												町道	120
1004	指ヶ浜の2	"	"	430	I	52	41	10	集会所	1		国道	70
												町道	200

498	指ヶ浜の3	〃	〃	140	Ⅲ	34	30					
983	出島の1	出島	出島	60	I	63	9	1			町道	18
984	出島の2	〃	〃	1411	I	71	49	1			町道	740
985	出島の3	〃	合ノ浜	225	I	51	44	-			町道	250
986	出島の4	〃	寺間	360	I	73	30	6			町道	360
987	出島の5	〃	別当浜	134	I	66	24	5			町道	180
1265	出島の6	〃	出島	269	I	44	37	2			町道	190
2281	出島の7	〃	合ノ浜	196	Ⅱ	48	42	-			町道	250
1267	出島の8	〃	寺間	1462	I	48	39	4			県道	660
											町道	580
											河川	210
2282	出島の10	〃	合ノ浜	207	Ⅱ	54	56	-	簡易水道ポンプ場	1	町道	250
1019	江島	江島	江島	426	I	69	20	5			町道	470
2431	出島の11	出島	別当浜	32	Ⅱ	36	30	1			町道	20
2432	出島の12	〃	〃	16	Ⅱ	68	5	1				
2433	出島の13	〃	〃	15	Ⅱ	63	5	2			町道	15
2434	出島の14	〃	〃	32	Ⅱ	66	9	1			町道	35
2435	出島の16	〃	〃	18	Ⅱ	74	6	1			町道	20
2436	出島の18	〃	〃	14	Ⅱ	47	5	1				
2437	出島の19	〃	〃	8	Ⅱ	55	6	1				
2438	出島の20	〃	〃	10	Ⅱ	66	5	1				
2439	出島の22	〃	〃	14	Ⅱ	59	13	1			町道	10
2440	出島の23	〃	〃	30	Ⅱ	41	17	1			町道	28
2441	江島の2	江島	江島	22	Ⅱ	60	8	2			町道	40
2442	江島の4	〃	〃	106	Ⅱ	66	7	4			町道	85
2443	江島の5	〃	堂ノ上	28	Ⅱ	40	5	1			町道	17
2444	江島の6	〃	〃	46	Ⅱ	62	11	1			町道	13
2445	江島の8	〃	江島	21	Ⅱ	66	8	2			町道	30
2446	江島の9	〃	〃	27	Ⅱ	51	5	2			町道	20

企画課・宮城県東部土木事務所

1-14. 急傾斜地崩壊危険箇所の現況  
(b) 急傾斜地危険箇所内訳(人工)

令和5年3月31日現在(単位:度, m, 戸)

箇所番号	箇所名	位置		危険箇所 の延長	危険箇所 の崩壊	地形		人家戸数	公共的建物		公共施設	
		大字	小字			傾斜度	高さ		種類	数	種類	長さ
375	十二神	鷺神	十二神	94	I	68	17	5				
377	堀切	鷺神浜	堀切	61	I	54	10	21			町道	10
											町道	52
378	尾浦	尾浦	尾浦	75	I	59	6	-				
379	大原	女川浜	大原	52	I	36	6	-				
138	尾田峯の3	浦宿浜	尾田峯	11	II	32	6	1				
139	宮ヶ崎の6	石浜	高森	26	II	60	7	-				
140	浜田の3	浦宿浜	小屋ノ口	57	II	49	6	2			河川	53
143	出島の15	出島	別当浜	13	II	68	6	1			町道	5
144	出島の17	"	"	77	II	51	11	1			町道	135
145	出島の21	"	"	16	II	71	6	-			町道	20
146	江島の3	江島	江島	18	II	53	7	1			町道	20
147	江島の7	"	"	27	II	53	7	2			町道	23

企画課・宮城県東部土木事務所

1-15. 土地評価額の推移

各年1月1日現在(単位:千円)

区分年	総額	田	畑	山林	宅地	原野	雑種地
令和元	13,426,999	-	67,996	455,956	9,336,260	31,161	3,535,626
2	13,516,852	-	55,435	454,515	9,417,374	30,859	3,558,669
3	13,529,085	-	35,011	454,114	9,220,806	28,519	3,790,635
4	13,531,168	-	44,749	425,875	9,300,059	28,519	3,731,966
5	13,650,377	-	64,309	425,805	9,452,408	27,995	3,679,860

税務課「土地概要調書」

1-16. 宅地に関する調査(免税点以上)

令和5年1月1日現在

地区	地積(イ) m <sup>2</sup>	決定価格(ロ) 千円	1 m <sup>2</sup> 当たりの価格		最高価格地の所在地
			平均価格 (ロ)/(イ)	最高価格 円	
商業地区	50,052	995,724	19,894	23,368	女川二丁目地内
住宅地区	542,926	6,360,687	11,716	19,132	浦宿浜字門前地内
工業地区	122,570	1,001,499	8,171	12,489	宮ヶ崎字宮ヶ崎地内
村落地区	216,115	778,013	3,600	7,238	浦宿浜字三郎浜地内

税務課「土地概要調書」

1-17. 地価公示

令和5年1月1日現在

標準地番号	標準地の所在及び地番並びに住居表示	1㎡当たりの価格(円)	地積(㎡)	形状	利用の現況	周辺の土地の利用の現況	前面道路の状況	水道ガス供給施設及び下水道の整備状況	鉄道その他の主要な交通施設との接近の状況	都市計画法その他法令の制限で主要なもの
女川-1	浦宿浜字石ノ田17番15	17,300	161	1:1.5	住宅W2	一般住宅が建ち並ぶ高台傾斜地の既成住宅地域	北西6m町道	水道、下水	浦宿700m	2住居(60, 200)
2	女川一丁目11番2	23,400	220	1:1.2	住宅W1	一般住宅が建ち並ぶ町中心部高台の新興住宅地域	南6m町道	水道、下水	女川470m	2低専(60, 80)
3	浦宿浜字浦宿24番3	13,800	195	1:1.2	住宅W2	一般住宅が多い国道背後の既成住宅地域	南東4m町道	水道、下水	浦宿200m	2住居(60, 200)
4	旭が丘二丁目10番2	21,500	246	1.2:1	住宅W2	一般住宅が建ち並ぶ丘陵地の住宅地域	東6m町道	水道、下水	浦宿1.2km	1低専(60, 80)
5	針浜字針浜141番	5,300	672	不整形1:3	住宅W2	農家住宅、水産加工場等が見られる地域	南西6.2m町道	水道、下水	浦宿1.5km	調区(70, 200)
5-1	女川二丁目8番2	30,400	297	1:1	店舗W2	店舗、飲食店、金融機関等が集まる駅前商業地域	西19m町道	水道、下水	女川200m	商業(80, 400)

国土交通省土地鑑定委員会

1-18. 地価調査

令和4年7月1日現在

基準地番号	基準地の所在及び地番並びに住居表示	1㎡当たりの価格(円)	地積(㎡)	形状	利用の現況	周辺の土地の利用の現況	前面道路の状況	水道ガス供給施設及び下水道の整備状況	鉄道その他の交通施設との接近の状況	都市計画法その他法令の制限で主要なもの
女川(県)-1	鷺神浜字荒立32番44	21,000	183	1.2:1	住宅W2	中規模一般住宅が建ち並ぶ傾斜地の住宅地域	南5.9m町道	水道、下水	女川1.4km	2中専(60, 200)
(県)-2	女川一丁目11番2	23,400	220	1:1.2	住宅W1	一般住宅が立ち並ぶ町中心部高台の新興住宅地域	南6m町道	水道、下水	女川470m	2低専(60, 80)
(県)5-1	女川二丁目8番2	30,400	297	1:1	店舗W2	店舗、飲食店、金融機関等が集まる駅前商業地域	西19m町道	水道、下水	女川200m	商業(80, 400)

宮城県地域振興課



1-19. 石巻の気象概況（含む：地震）

区分 年	気 温 (°C)					風速 (m/sec)		降 水 量 (mm)		最深積雪 (cm)	平均湿度 (%)	日 照		階級別日数 (日)			地震回数 (回)
	平 均			極		平均	最大	総 量	最 大 日 量			総 時 間 (h)	率 (%)	雲 量 <1.5	雲 量 ≥8.5	降 水 量 ≥0.0mm	
	平均	最高	最低	最高	最低												
平成30	12.4	16.6	8.8	36.1	-7.8	4.1	20.2	929.5	62.5	18	79	2,066.5	47	-	-	237	56
令和元	12.5	16.6	8.9	34.1	-6.5	4.3	23.9	1,359.5	149.5	7	77	2,112.1	48	-	-	216	55
2	12.6	16.6	9.3	35.1	-5.0	4.0	22.3	1,002.0	67.0	8	79	1,841.5	41	-	-	248	33
3	12.7	16.8	9.0	32.8	-11.1	4.2	18.3	1,073.5	58.5	9	79	2,130.5	48	-	-	228	79
4	12.3	16.5	8.8	35.8	-6.1	4.1	16.2	1,068.5	88.5	8	79	2,005.9	45	-	-	240	221

気象庁

※地震＝有感は、人体に感じた地震の回数（石巻特別地域気象観測所の震度計で震度1以上の回数）。

1-20. 女川の気象概況

区分 年	気 温 (°C)					風速(m/sec)		降 水 量 (mm)		日照時間
	平 均			極		平均	最大	総 量	最大日量	時間数(h)
	平均	最高	最低	最高	最低					
平成30	12.0	16.8	7.9	35.0	-8.6	1.9	12.3	1,255.0	72.0	-
令和元	12.0	16.7	7.7	34.7	-6.8	2.0	10.7	1,619.0	255.5	-
2	12.2	16.8	8.3	35.2	-6.9	1.9	10.1	1,384.5	129.5	-
3	12.6	17.0	8.6	33.3	-8.3	2.8	19.6	1,477.0	90.5	1,656.6
4	12.3	16.7	8.4	35.3	-6.2	3.2	19.1	1,235.0	101.5	2,072.9

気象庁

1-21. 江島の気象概況

区分 年	気 温 (°C)					風速(m/sec)		降 水 量 (mm)		日照時間
	平 均			極		平均	最大	総 量	最大日量	時間数(h)
	平均	最高	最低	最高	最低					
平成30	13.1	16.5	10.5	34.5	-5.9	2.2	16.3	1,110.5	51.0	2,019.8
令和元	12.8	16.2	10.1	32.9	-2.8	2.2	24.1	1,461.0	132.5	2,068.1
2	13.0	16.2	10.5	33.2	-4.0	2.2	19.5	1,250.0	129.0	1,829.3
3	-	-	-	-	-	-	-	-	-	-

気象庁

※令和3年は観測環境悪化により観測機器と施設を撤去した。

1-22. 地震・津波・台風被害状況

令和5年4月1日現在

発震年月日 津波の起った年月日	地震		津波							被害状況
	震源	地震の規模 (M)	御前浜 (m)	尾浦 (m)	出島・寺間 (m)	石浜 (m)	女川港 (m)	野々浜 (m)	飯子浜 (m)	
明治29年 6月15日	三陸沖 東経 144.2 北緯 39.6	7.6	3.1	2.4	...	2.4	2.7	3.1	2.7	...
昭和8年 3月 3日	三陸沖 東経 144.7 北緯 39.1	8.5	2.4	2.7	2.1	2.4	2.4	2.4	1.8	死者1名、負傷者1名、他市町村における死亡者2名、床上浸水262戸、床下浸水239戸、住家全壊3戸、半流失及半壊9戸、非住家半流失124棟、全壊3棟、漁船の流失並破損57隻、運送船破損6隻
昭和35年 5月23日 昭和35年 5月24日	チリ 西経 73.5 南緯 38.0	8.5	2.3	3.0	3.4	...	4.3	2.7	...	家屋全壊147戸、流失59戸、半壊575戸、床上浸水943戸、床下浸水109戸、非住家1,172戸、漁船の流失並破損111隻

発震年月日 津波の起った年月日	地震		津波				被害金額 (千円)	被害状況
	震源	地震の規模 (M)	女川港 (m)	江島 (m)	寺間 (m)	小屋取 (m)		
昭和53年 6月12日 (津波なし)	宮城県沖 東経 142.1 北緯 38.1	7.4	...	...	...	...	総額 1,372,791 家屋 52,880 医療 18,125 商工 904,830 水産 162,605 林業 3,000 教育 67,602 土木 163,749	・住宅被害 半壊18戸、一部破損105戸 ・崖くずれ45箇所 ・ブロック塀倒壊52箇所 ・学校施設、道路、水道、漁港など被害多数
平成22年 2月27日 平成22年 2月28日	チリ 西経 72.6 南緯 36.1	8.8	1.18	0.31	0.64	0.77	総額 140,496 商工 16,172 水産 123,935 公共 389	・住宅床上浸水1戸、床下浸水5戸 ・店舗浸水78店舗 ・倉庫浸水8棟 ・養殖施設被害68件 ・商業施設（自販機、冷凍庫、冷蔵庫等） ・公共施設
平成23年 3月11日	宮城県沖 東経 142.5 北緯 38.6	9.0	14.8				総額 78,546,800 (H23.7推計額)	・死者575名、死亡認定者252名、行方不明者0名 ・住家被害 全壊2,924棟、大規模半壊・半壊349棟、一部損壊661棟 ・非住家被害 全壊1,394棟、大規模半壊・半壊90棟、一部損壊147棟 ・公共施設、漁船・養殖施設多数流失 ・浸水区域：320ha 被害区域：240ha

発災年月日 被害が発生した 年月日	名 称	被害金額 (千円)	被 害 状 況
令和元年 10月12日～13日	令和元年東日本台風	総額 1,346,883  水産 28,588 漁港 235,885 林業 161,210 工業 31,900 商業 697,500 観光 300 土木 191,500	降水量（観測地点：女川） 最大一時間 12日21時～22時 59.0mm 期間降水量 11日15時～13日9時 357.0mm  ・避難情報：避難所3箇所、避難者計52人 ・住宅：床上浸水44棟、床下浸水50棟、停電743戸 ・非住家：床上浸水19棟、床下浸水4棟 ・水産：養殖施設損壊9件、 ・漁港：江の島船揚場 ・林業：林道17路線42箇所 ・工業：浸水被害施設8件 ・商業：浸水、雨漏り被害施設16件 ・観光：一部損壊被害施設2件 ・土木：道路45件、河川29件 ・災害ごみ：991.3t
令和4年3月16日	令和4年3月16日発生 福島県沖地震 (北緯37.7度、東経141.7度)	総額 248,197  水産 85,000 漁港 40,000 林業 5,500 公共施設 109,770 観光 3,000 土木 4,927	女川町震度5強、マグニチュード7.4  ・交通機関：JR石巻線、JR仙石線一時運転見合わせ ・避難情報：避難所2箇所、避難者計12人 ・住宅：一部損壊3棟 ・漁港：尾浦漁港、竹浦漁港、飯子浜漁港、 塚浜漁港 コンクリート舗装破損 ・林業：林道1路線3箇所 ・工業：被害施設8件 ・公共施設：被害施設16件 ・観光：被害施設2件3箇所 ・土木：道路93箇所

町災害対策本部

# 第 2 章

人

口

## 2-1. 国勢調査による人口・世帯数等の推移

各年10月1日現在（単位：世帯、人、%、km<sup>2</sup>）

区分 年	回	人 口					世帯数			面 積	人口 密度	一世帯 あたりの 人数
		実 数	増減数	増減率	男	女	実 数	増減数	増減率			
大正9	1	7,490	……	……	4,022	3,468	1,256	……	……	……	……	5.96
昭和55	13	16,105	△840	△4.96	8,090	8,015	4,583	323	7.58	66.49	242.2	3.51
60	14	15,246	△859	△5.33	7,470	7,776	4,345	△238	△5.19	66.58	229.0	3.51
平成2	15	14,018	△1,228	△8.05	6,952	7,066	4,357	12	0.28	65.67	213.5	3.22
7	16	13,044	△974	△6.95	6,526	6,518	4,493	136	3.12	65.71	198.5	2.90
12	17	11,814	△1,230	△9.43	5,813	6,001	4,299	△194	△4.32	65.75	179.8	2.75
17	18	10,723	△1,091	△9.23	5,150	5,573	3,939	△360	△8.37	65.79	163.0	2.72
22	19	10,051	△672	△6.27	4,887	5,164	3,968	29	0.74	65.79	152.8	2.53
27	20	6,334	△3,717	△36.98	3,459	2,875	3,154	△814	△20.51	65.35	96.9	2.01
令和2	21	6,430	96	1.52	3,351	3,079	3,166	12	0.38	65.35	98.4	2.03

企画課「総務省統計局（国勢調査）」

## 2-2. 人口集中地区人口の推移

各年10月1日現在（単位：人、%、km<sup>2</sup>）

区分 年	人 口	人 口 増 加 数		面 積	人 口 密 度
		実 数	増 加 率		
昭和50	6,292	△491	△7.2	1.2	5,243.3
55	6,692	400	6.4	1.3	5,147.7
60	5,688	△1,004	△15.0	1.2	4,740.0
平成2	5,211	△477	△8.4	1.3	4,008.5
7	5,395	184	3.5	1.5	3,572.8

企画課「総務省統計局（国勢調査）」

※平成12年以降は該当なし

### 2-3. 年齢別人口の推移

各年10月1日現在（単位：人）

年	区分	0 ～ 4歳		5 ～ 9歳		10 ～ 14歳				
		計	男	女	計	男	女	計	男	女
平成12		456	235	221	492	262	230	590	312	278
17		381	200	181	441	225	216	457	239	218
22		299	154	145	349	181	168	409	207	202
27		156	72	84	163	88	75	235	120	115
令和2		180	93	87	171	80	91	170	90	80
年	区分	15 ～ 19歳		20 ～ 24歳		25 ～ 29歳				
		計	男	女	計	男	女	計	男	女
平成12		586	316	270	600	330	270	631	354	277
17		460	239	221	456	259	197	568	286	282
22		387	213	174	438	221	217	470	264	206
27		233	123	110	269	165	104	330	220	110
令和2		304	171	133	332	167	165	339	200	139
年	区分	30 ～ 34歳		35 ～ 39歳		40 ～ 44歳				
		計	男	女	計	男	女	計	男	女
平成12		586	294	292	605	317	288	673	337	336
17		565	290	275	516	269	247	532	274	258
22		531	286	245	518	283	235	509	270	239
27		305	181	124	355	216	139	426	293	133
令和2		300	176	124	318	189	129	359	218	141
年	区分	45 ～ 49歳		50 ～ 54歳		55 ～ 59歳				
		計	男	女	計	男	女	計	男	女
平成12		829	437	392	982	511	471	914	460	454
17		626	312	314	774	399	375	898	445	453
22		536	286	250	631	326	305	749	380	369
27		391	254	137	399	241	158	452	276	176
令和2		413	261	152	390	236	154	382	213	169
年	区分	60 ～ 64歳		65 ～ 69歳		70 ～ 74歳				
		計	男	女	計	男	女	計	男	女
平成12		951	455	496	956	443	513	818	343	475
17		832	385	447	868	410	458	876	398	478
22		847	417	430	796	362	434	791	370	421
27		494	272	222	562	299	263	478	218	260
令和2		417	218	199	478	244	234	549	272	277
年	区分	75 ～ 79歳		80 ～ 84歳		85歳以上				
		計	男	女	計	男	女	計	男	女
平成12		564	226	338	334	110	224	247	71	176
17		693	274	419	432	150	282	348	96	252
22		763	331	432	554	201	353	458	124	334
27		413	181	232	345	151	194	328	89	239
令和2		482	209	273	376	150	226	448	142	306

企画課「総務省統計局（国勢調査）」

## 2-4. 年齢別3区分人口の推移

各年10月1日現在(単位:人,%)

区分 年	人口総数	年少人口 (0歳~14歳)				生産年齢人口 (15歳~64歳)				老年人口 (65歳以上)			
		男	女	計	構成比	男	女	計	構成比	男	女	計	構成比
平成12	11,814	809	729	1,538	13.0	3,811	3,546	7,357	62.3	1,193	1,726	2,919	24.7
17	10,723	664	615	1,279	11.9	3,158	3,069	6,227	58.1	1,328	1,889	3,217	30.0
22	10,051	542	515	1,057	10.5	2,946	2,670	5,616	56.0	1,388	1,974	3,362	33.4
27	6,334	280	274	554	8.7	2,241	1,413	3,654	57.7	938	1,188	2,126	33.6
令和2	6,430	263	258	521	8.1	2,049	1,505	3,554	55.3	1,017	1,316	2,333	36.3

企画課「総務省統計局(国勢調査)」

※平成22年人口総数には、「不詳16人(男11人・女5人)」を含む

※令和2年人口総数には、「不詳22人(男)」を含む

2-5. 住民基本台帳による人口・世帯数

令和5年3月31日現在（単位：人，世帯）

行 区	政 名	人口									世帯数			
		男			女			総 数			日本人	外国人	複数	計
		日本人	外国人	計	日本人	外国人	計	日本人	外国人	計				
大 沢		73	-	73	63	1	64	136	1	137	65	-	1	66
浦 宿 一		146	9	155	161	32	193	307	41	348	150	39	1	190
浦 宿 二		312	4	316	218	14	232	530	18	548	319	18	-	337
浦 宿 三		68	1	69	79	1	80	147	2	149	75	-	2	77
針 浜		44	-	44	46	4	50	90	4	94	42	4	-	46
旭 が 丘		322	-	322	324	2	326	646	2	648	289	-	2	291
上 一		164	-	164	167	9	176	331	9	340	152	8	1	161
上 二		177	-	177	179	15	194	356	15	371	171	14	1	186
上 三		173	-	173	165	14	179	338	14	352	154	13	1	168
西		157	6	163	153	17	170	310	23	333	154	23	-	177
小 乗		23	1	24	15	-	15	38	1	39	18	1	-	19
高 白		15	-	15	17	-	17	32	-	32	15	-	-	15
横 浦		21	-	21	29	-	29	50	-	50	16	-	-	16
大 石 原		4	-	4	6	-	6	10	-	10	5	-	-	5
野 々 浜		8	-	8	3	-	3	11	-	11	6	-	-	6
飯 子 浜		39	-	39	28	-	28	67	-	67	21	-	-	21
塚 浜		18	-	18	18	-	18	36	-	36	12	-	-	12
小 屋 取		19	-	19	21	-	21	40	-	40	24	-	-	24
女 川 北		72	2	74	64	2	66	136	4	140	82	1	1	84
女 川 南		98	1	99	112	3	115	210	4	214	85	-	4	89
大 原 北		137	-	137	162	2	164	299	2	301	183	1	1	185
大 原 南		221	17	238	269	1	270	490	18	508	229	17	1	247
清 水		102	-	102	98	4	102	200	4	204	85	4	-	89
宮 ケ 崎		189	11	200	162	22	184	351	33	384	170	33	-	203
石 浜		38	11	49	40	22	62	78	33	111	39	32	1	72
桐 ケ 崎		20	-	20	17	-	17	37	-	37	15	-	-	15
竹 浦		42	-	42	43	-	43	85	-	85	36	-	-	36
尾 浦		51	-	51	57	1	58	108	1	109	41	-	1	42
御 前 浜		11	-	11	11	-	11	22	-	22	13	-	-	13
指 ケ 浜		26	-	26	26	-	26	52	-	52	19	-	-	19
出 島		28	-	28	25	-	25	53	-	53	32	-	-	32
寺 間		18	-	18	19	-	19	37	-	37	26	-	-	26
江 島		27	-	27	19	-	19	46	-	46	30	-	-	30
旧 上 一		1	-	1	1	-	1	2	-	2	1	-	-	1
旧 上 二		1	-	1	3	-	3	4	-	4	3	-	-	3
旧 西 一		-	-	-	1	-	1	1	-	1	1	-	-	1
旧 西 二		-	-	-	-	-	-	-	-	-	-	-	-	-
旧 黄 金		-	-	-	3	-	3	3	-	3	2	-	-	2
旧 南		-	-	-	-	-	-	-	-	-	-	-	-	-
旧 女 川 一		-	-	-	-	-	-	-	-	-	-	-	-	-
旧 女 川 二		1	-	1	1	-	1	2	-	2	2	-	-	2
旧 大 原 一		-	-	-	-	-	-	-	-	-	-	-	-	-
旧 大 原 二		-	-	-	-	-	-	-	-	-	-	-	-	-
旧 大 原 三		2	-	2	1	-	1	3	-	3	1	-	-	1
旧 大 原 四		1	-	1	1	-	1	2	-	2	2	-	-	2
旧 清 水 一		-	-	-	-	-	-	-	-	-	-	-	-	-
旧 清 水 二		1	-	1	1	-	1	2	-	2	2	-	-	2
旧 清 水 三		1	-	1	-	-	-	1	-	1	1	-	-	1
旧 石 浜 東		-	-	-	-	-	-	-	-	-	-	-	-	-
旧 石 浜 西		-	-	-	-	-	-	-	-	-	-	-	-	-
計		2,871	63	2,934	2,828	166	2,994	5,699	229	5,928	2,788	208	18	3,014

町民生活課



## 2-6. 人口動態の推移

(単位：人，%)

区分 年	12月末日人口					社会増加数		自然増加数		世帯数
	計	男	女	人口 増加数	増加率	実数 増加数	増加率	実数 増加数	増加率	
平成30	6,500	3,195	3,305	△137	△2.1	△25	△0.4	△79	△1.2	3,132
令和元	6,416	3,152	3,264	△84	△1.3	34	0.5	△78	△1.2	3,137
2	6,232	3,062	3,170	△184	△2.9	△118	△1.8	△61	△1.0	3,057
3	6,098	3,019	3,079	△134	△2.2	△50	△0.8	△60	△1.0	2,991
4	5,982	2,956	3,026	△116	△1.9	△27	△0.4	△87	△1.4	3,019

町民生活課「人口移動総括表」

## 2-7. 社会動態の推移

(単位：人，%)

区分 年	人口 (12月末)	転入者					転出者					社会 増加数
		県内から	県外から	その他	小計	転入率	県内へ	県外へ	その他	小計	転出率	
平成30	6,500	162	102	40	304	4.68	246	82	1	329	5.06	△25
令和元	6,416	125	108	52	285	4.44	173	66	12	251	3.91	34
2	6,232	142	62	6	210	3.37	214	99	15	328	5.26	△118
3	6,098	128	71	36	235	3.85	173	94	18	285	4.67	△50
4	5,982	100	106	71	277	4.63	182	96	26	304	5.08	△27

町民生活課

## 2-8. 自然動態の推移(1)

(単位：人)

年	出生			死亡			増減		
	男	女	計	男	女	計	男	女	計
平成30	11	24	35	65	49	114	△54	△25	△79
令和元	17	24	41	61	58	119	△44	△34	△78
2	18	16	34	46	49	95	△28	△33	△61
3	19	20	39	45	54	99	△26	△34	△60
4	19	17	36	69	54	123	△50	△37	△87

町民生活課「人口移動総括表」

## 2-10. 産業別人口の推移

年	区分	第1次	農業	林業	漁業	第2次	鉱業	建設業	製造業
		産業小計				産業小計			
平成12	男	688	5	9	674	1,288	4	730	554
	女	309	3	1	305	968	1	94	873
	計	997	8	10	979	2,256	5	824	1,427
	割合	16.09	0.13	0.16	15.80	36.42	0.08	13.30	23.04
17	男	605	16	4	585	962	—	444	518
	女	233	5	1	227	833	1	58	774
	計	838	21	5	812	1,795	1	502	1,292
	割合	15.78	0.40	0.09	15.29	33.80	0.02	9.45	24.33
22	男	521	11	8	502	868	1	369	498
	女	226	4	—	222	726	1	43	682
	計	747	15	8	724	1,594	2	412	1,180
	割合	15.14	0.30	0.16	14.68	32.31	0.04	8.35	23.92
27	男	282	4	5	273	990	1	722	267
	女	85	2	—	83	365	1	56	308
	計	367	6	5	356	1,355	2	778	575
	割合	10.83	0.18	0.15	10.50	39.99	0.06	22.96	16.97
令和2	男	311	2	5	304	697	1	395	301
	女	106	4	0	102	402	1	39	362
	計	417	6	5	406	1,099	2	434	663
	割合	12.52	0.18	0.15	12.19	33.00	0.06	13.03	19.91

2-9. 自然動態の推移(2)

(単位：件，%)

区分 年	乳児 死亡	死産	婚姻	離婚	人口1,000人につき			
					出生率	死亡率	婚姻率	離婚率
平成29	—	2	35	15	3.85	13.56	5.39	2.31
30	1	—	25	12	5.70	17.88	3.96	1.90
令和元	—	4	25	6	6.76	19.14	4.02	0.97
2	—	1	24	6	5.31	15.12	3.86	0.96
3	—	—	19	7	6.70	16.40	3.20	1.17

宮城県保健福祉総務課「人口動態総覧」

各年10月1日現在 (単位：人，%)

第3次 産業 小計	電気・ガス ・熱供給・ 水道業	運輸業 通信業	卸売 小売業 飲食店	金融業 保険業	不動産業	サービス業	公務	分類不能 の産業	合計
1,645	280	301	449	10	8	475	122	—	3,621
1,297	13	50	532	45	8	614	35	—	2,574
2,942	293	351	981	55	16	1,089	157	—	6,195
47.49	4.73	5.67	15.83	0.89	0.26	17.58	2.53	—	100.00
1,480	267	268	437	8	7	376	117	1	3,048
1,197	12	51	590	48	7	458	31	—	2,263
2,677	279	319	1,027	56	14	834	148	1	5,311
50.40	5.25	6.01	19.34	1.05	0.26	15.70	2.79	0	100.00
1,477	344	255	382	5	14	386	91	2	2,868
1,089	7	46	533	42	7	426	28	24	2,065
2,566	351	301	915	47	21	812	119	26	4,933
52.02	7.12	6.10	18.55	0.95	0.43	16.46	2.41	0.53	100.00
1,045	368	139	212	3	8	245	70	5	2,322
615	7	29	269	17	2	271	20	1	1,066
1,660	375	168	481	20	10	516	90	6	3,388
49.00	11.07	4.96	14.20	0.59	0.30	15.22	2.66	0.18	100.00
1,070	405	117	220	7	10	246	65	3	2,081
738	14	33	343	19	5	299	25	3	1,249
1,808	419	150	563	26	15	545	90	6	3,330
54.30	12.58	4.51	16.91	0.78	0.45	16.37	2.70	0.18	100.00

企画課「総務省統計局(国勢調査)」

2-11. 産業（大分類）・従業上の地位（3区分）別就業者数の推移

区分 年	従業上の 地位	総数	農業	林業	漁業	鉱業	建設業	製造業
平成12	総数	<b>6,195</b>	<b>8</b>	<b>10</b>	<b>979</b>	<b>5</b>	<b>824</b>	<b>1,427</b>
	雇 用 者	4,594	2	1	244	5	742	1,316
	自 営 業 主	952	3	8	396	—	61	62
	家族従業者	649	3	1	339	—	21	49
	不 詳	—	—	—	—	—	—	—
17	総数	<b>5,311</b>	<b>21</b>	<b>5</b>	<b>812</b>	<b>1</b>	<b>502</b>	<b>1,292</b>
	雇 用 者	3,902	7	—	166	1	431	1,184
	自 営 業 主	837	9	4	359	—	51	48
	家族従業者	572	5	1	287	—	20	60
	不 詳	—	—	—	—	—	—	—
22	総数	<b>4,933</b>	<b>15</b>	<b>8</b>	<b>724</b>	<b>2</b>	<b>412</b>	<b>1,180</b>
	雇 用 者	3,680	5	6	121	2	353	1,086
	自 営 業 主	693	7	2	312	—	44	36
	家族従業者	513	3	—	291	—	15	36
	不 詳	47	—	—	—	—	—	22
27	総数	<b>3,388</b>	<b>6</b>	<b>5</b>	<b>356</b>	<b>2</b>	<b>778</b>	<b>575</b>
	雇 用 者	2,703	3	4	87	2	701	493
	自 営 業 主	511	2	1	169	—	72	70
	家族従業者	170	1	—	100	—	5	11
	不 詳	4	—	—	—	—	—	1
令和2	総数	<b>3,330</b>	<b>6</b>	<b>5</b>	<b>406</b>	<b>2</b>	<b>434</b>	<b>663</b>
	雇 用 者	2,804	4	2	103	2	412	639
	自 営 業 主	324	1	3	165	—	21	19
	家族従業者	196	1	—	138	—	1	4
	不 詳	6	—	—	—	—	—	1

各年10月1日現在（単位：人）

電気・ガス 熱供給・ 水道業	運輸業 通信業	卸 売 小売業 飲食店	金 融 保険業	不動産業	サービス業	公 務	分 類 不 能
<b>293</b>	<b>351</b>	<b>981</b>	<b>55</b>	<b>16</b>	<b>1,089</b>	<b>157</b>	—
293	314	595	53	12	860	157	—
—	33	225	2	4	158	—	—
—	4	161	—	—	71	—	—
—	—	—	—	—	—	—	—
<b>279</b>	<b>319</b>	<b>1,027</b>	<b>56</b>	<b>14</b>	<b>834</b>	<b>148</b>	<b>1</b>
279	282	638	54	11	700	148	1
—	33	225	2	2	104	—	—
—	4	164	—	1	30	—	—
—	—	—	—	—	—	—	—
<b>351</b>	<b>301</b>	<b>915</b>	<b>47</b>	<b>21</b>	<b>812</b>	<b>119</b>	<b>26</b>
351	279	590	47	19	701	119	1
—	22	184	—	2	84	—	—
—	—	141	—	—	27	—	—
—	—	—	—	—	—	—	25
<b>375</b>	<b>168</b>	<b>481</b>	<b>20</b>	<b>10</b>	<b>516</b>	<b>90</b>	<b>6</b>
374	144	329	18	6	449	90	3
1	23	109	2	4	58	—	—
—	1	43	—	—	9	—	—
—	—	—	—	—	—	—	3
<b>419</b>	<b>150</b>	<b>563</b>	<b>26</b>	<b>15</b>	<b>545</b>	<b>90</b>	<b>6</b>
419	144	450	26	14	496	90	3
—	6	71	—	1	37	—	—
—	—	41	—	—	10	—	1
—	—	1	—	—	2	—	2

企画課「総務省統計局（国勢調査）」

2-12. 産業(大分類)・年齢(5歳階級)・15歳以上就業者数(総数及び雇用人)

年齢 (5歳階級)	総数																					
	総数	農業	林業	漁業	鉱業	建設業	製造業	水電・ガス・熱供給業	情報通信業	運輸業・郵便業	卸売業・小売業	金融業・保険業	不動産業	学術研究、専門・技術	宿泊業、飲食サービス業	娯楽	生活関連サービス業・	教育・学習支援業	医療・福祉	複合サービス業	サービス業(他に分類されないもの)	公務(他に分類されるものを除く)
総数	3,330	6	5	406	2	434	663	419	21	129	353	26	15	54	210	55	55	193	19	169	90	6
15～19	67	1	-	2	-	9	13	14	1	-	13	-	-	3	6	-	1	3	-	1	-	-
20～24	280	2	-	17	-	30	103	54	1	2	22	1	1	8	9	6	3	8	2	5	6	-
25～29	308	-	-	12	-	38	80	73	4	6	26	3	1	5	10	1	7	22	3	9	7	1
30～34	250	-	1	17	-	37	41	47	4	5	28	4	1	2	12	4	4	23	1	13	5	1
35～39	277	-	-	27	-	37	46	44	3	9	29	1	1	5	20	2	6	26	2	12	6	1
40～44	300	1	-	36	1	43	42	50	-	8	35	-	2	4	21	4	2	27	1	19	4	-
45～49	360	-	1	25	-	58	61	55	3	23	36	4	3	7	17	4	7	23	1	16	15	1
50～54	318	-	1	21	-	46	52	40	2	19	33	4	1	5	30	5	9	17	1	15	15	2
55～59	314	2	-	35	1	41	54	36	2	19	31	3	1	3	19	8	6	19	3	21	10	-
60～64	296	-	-	49	-	51	51	6	1	14	35	3	-	7	22	5	4	14	3	18	13	-
65～69	257	-	1	61	-	36	49	-	-	16	21	2	1	4	23	6	3	4	2	24	4	-
70～74	197	-	1	68	-	6	48	-	-	7	27	-	2	1	12	5	3	2	-	12	3	-
75～79	79	-	-	28	-	1	18	-	-	1	13	1	-	-	7	3	-	4	-	2	1	-
80～84	18	-	-	5	-	1	1	-	-	-	3	-	1	-	2	1	-	1	-	2	1	-
85歳以上	9	-	-	3	-	-	4	-	-	-	1	-	-	-	-	1	-	-	-	-	-	-

令和2年10月1日現在（単位：人）

雇 用 者（役員を含む）																					
総 数	農 業	林 業	漁 業	鉱 業	建 設 業	製 造 業	水 電 気 ・ ガ ス ・ 熱 供 給 業	情 報 通 信 業	運 輸 業 ・ 郵 便 業	卸 売 業 ・ 小 売 業	金 融 業 ・ 保 険 業	不 動 産 業	学 術 研 究 ・ 専 門 技 術 業	宿 泊 業 ・ 飲 食 サ ー ビ ス 業	娯 楽 業 ・ 生 活 関 連 サ ー ビ ス 業	教 育 ・ 学 習 支 援 業	医 療 ・ 福 祉	複 合 サ ー ビ ス 業	な い サ ー ビ ス 業 （ 他 に 分 類 さ れ な い の も ）	の 公 務 （ 他 に 分 類 さ れ る も を 除 く ）	分 類 不 能 の 産 業
2,804	4	2	103	2	412	639	419	21	123	304	26	14	50	146	27	51	192	19	157	90	3
66	1	-	2	-	9	13	14	1	-	13	-	-	3	5	-	1	3	-	1	-	-
276	2	-	14	-	30	102	54	1	2	22	1	1	8	9	6	3	8	2	5	6	-
294	-	-	5	-	38	79	73	4	6	25	3	1	5	6	1	6	22	3	9	7	1
228	-	1	5	-	34	41	47	4	5	28	4	1	2	9	3	4	23	1	11	5	-
240	-	-	7	-	34	46	44	3	9	29	1	1	4	8	2	6	26	2	12	6	-
268	1	-	14	1	43	41	50	-	7	33	-	2	4	17	3	2	27	1	18	4	-
318	-	1	4	-	57	57	55	3	21	33	4	3	6	12	3	5	23	1	15	15	-
277	-	-	8	-	44	48	40	2	19	29	4	1	5	19	-	9	16	1	15	15	2
254	-	-	3	1	39	51	36	2	17	22	3	1	3	16	2	6	19	3	20	10	-
235	-	-	10	-	49	49	6	1	14	29	3	-	6	15	2	4	14	3	17	13	-
175	-	-	10	-	29	45	-	-	16	17	2	-	3	16	2	3	4	2	22	4	-
120	-	-	17	-	5	45	-	-	6	17	-	2	1	9	1	2	2	-	10	3	-
37	-	-	3	-	1	17	-	-	1	5	1	-	-	3	-	-	4	-	1	1	-
10	-	-	-	-	-	1	-	-	-	2	-	1	-	2	1	-	1	-	1	1	-
6	-	-	1	-	-	4	-	-	-	-	-	-	-	-	1	-	-	-	-	-	-

企画課「総務省統計局（国勢調査）」

## 2-13. 労働力人口の推移

各年10月1日現在（単位：人，％）

区分 年	15歳以上 人口総数	労働力人口				完全 失業者	労働力率	非労働力 人口	不詳
		就業者			総数				
		男	女	総数					
平成12	10,276	6,195	3,621	2,574	273	62.9	3,802	6	
17	9,444	5,311	3,048	2,263	257	59.0	3,858	18	
22	8,978	4,933	2,868	2,065	283	58.1	3,759	3	
27	5,779	3,388	2,322	1,066	117	60.7	2,269	5	
令和2	5,887	3,461	2,171	1,290	131	59.7	2,336	90	

企画課「総務省統計局（国勢調査）」

## 2-14. 従業地・通学地別就業者・通学者数の推移（15歳以上）

各年10月1日現在（単位：人）

区分 年	常住地	総数			町内への通勤・通学者数			町外への通勤・通学者数		
		総数	就業者	通学者	総数	就業者	通学者	総数	就業者	通学者
平成12	本町	6,651	6,195	456	5,095	4,949	146	1,556	1,246	310
	他市町村	2,627	2,439	188	2,627	2,439	188	...	...	...
17	本町	5,714	5,311	403	4,151	4,048	103	1,563	1,263	300
	他市町村	1,927	1,830	97	1,927	1,830	97	...	...	...
22	本町	5,278	4,933	345	3,892	3,819	73	1,386	1,114	272
	他市町村	2,437	2,329	108	2,437	2,329	108	...	...	...
27	本町	3,924	3,388	536	3,050	2,684	366	864	695	169
	他市町村	2,712	2,668	44	2,712	2,668	44	...	...	...
令和2	本町	3,571	3,330	241	2,683	2,580	103	888	750	138
	他市町村	2,581	2,556	25	2,581	2,556	25	...	...	...

企画課「総務省統計局（国勢調査）」

※平成27年、令和2年総数には、不詳者含む



2-15. 世帯の種類の変遷

各年10月1日現在（単位：世帯、人）

年	区分	世帯											世帯人員		
		一般世帯数	1人	2人	3人	4人	5人	6人	7人	8人	9人	10人以上	施設等の世帯	一般世帯 (1世帯当たり)	施設等の世帯 (1世帯当たり)
平成12	世帯	4,284	1,163	1,170	727	572	285	234	102	21	7	3	15	11,778	36
	%	100.0	27.1	27.3	17.0	13.3	6.6	5.5	2.4	0.5	0.2	0.1		2.8	
17	世帯	3,937	1,017	1,169	686	502	285	175	71	23	9	—	2	10,658	65
	%	100.0	25.8	29.7	17.4	12.8	7.2	4.5	1.8	0.6	0.2	—		2.7	
22	世帯	3,937	1,231	1,128	664	456	243	146	48	18	3	—	31	9,901	150
	%	100.0	31.3	28.6	16.9	11.6	6.2	3.7	1.2	0.4	0.1	—		2.5	
27	世帯	2,818	1,257	751	392	251	104	38	16	8	1	—	336	5,872	462
	%	100.0	44.6	26.6	13.9	8.9	3.7	1.3	0.6	0.3	0.1	—		2.1	
令和2	世帯	3,135	1,512	814	424	239	88	34	16	5	2	1	31	6,192	238
	%	100.0	48.2	26.0	13.5	7.6	2.8	1.1	0.5	0.2	0.1	0.0		2.0	

企画課「総務省統計局（国勢調査）」

2-16. 国籍別外国人登録数

令和5年3月31日現在（単位：人）

年度	総数	韓国・朝鮮	中国	ベトナム	インドネシア	その他
平成30	203	6	20	157	12	8
令和元	220	5	31	156	19	9
2	225	4	26	167	19	9
3	155	5	18	103	18	11
4	229	5	25	146	34	19

町民生活課

第 3 章  
農 林 業

# (1) 林業

## 3-1. 保有山林面積規模別林家数の推移

各年2月1日現在（単位：戸，ha）

年	総数	1未満	1～5	5～10	10～20	20～30	30～50	50～100	100以上
昭和55	751	403	242	71	20	8	5	1	1
平成2	723	379	240	70	19	8	5	1	1

年	総数	1～3	3～5	5～10	10～20	20～30	30～50	50～100	100以上
平成12	318	163	60	56	28	7	3	1	—
17	293	147	60	48	29	6	1	2	—
22	285	144	56	43	32	7	1	2	—
27	91	1	34	25	24	4	1	1	1
令和2	3	—	1	—	1	1	—	—	—

企画課「農林水産省（農林業センサス）」

※平成12年から集計規模変更

## 3-2. 森林資源構成の現況

（単位：ha，m<sup>3</sup>，竹林の蓄積は束）

区分	総数	人工林			天然林			竹林	無立木地
		計	針葉樹	広葉樹	計	針葉樹	広葉樹		
面積	4,942	2,641	2,594	47	2,191	153	2,038	21	89
蓄積	1,091,649	776,438	770,889	5,549	315,211	33,756	281,455	21,530	—

産業振興課「令和4年版みやぎの森林・林業のすがた」

## 3-3. 林野面積の推移

（単位：ha）

区分 年	国有林					民有林										合計				
	林野庁所管			その他	計	県有林					公有林						私有林	民有林		
	国	官	小			林務課所管	計	町有林			財産区有林		計							
								直営	その他	小計	直営	その他								
平成30	233	—	233	—	233	—	245	245	—	245	548	—	548	—	—	—	548	4,279	5,072	5,305
令和元	233	—	233	—	233	—	233	233	—	233	546	—	546	—	—	—	546	4,174	4,953	5,186
2	233	—	233	—	233	—	235	235	—	235	554	—	554	—	—	—	554	4,164	4,952	5,186
3	233	—	233	—	233	—	235	235	—	235	545	—	545	—	—	—	545	4,163	4,943	5,176
4	233	—	233	—	233	—	235	235	—	235	545	—	545	—	—	—	545	4,164	4,944	5,177

産業振興課「令和4年版みやぎ森林・林業のすがた」

## 3-4. 林道の推移

（単位：m）

年度	路線数	延長	2.5m～4m未満	4m以上
平成30	17	33,820.9	11,287.9	22,533.0
令和元	17	33,820.9	11,287.9	22,533.0
2	17	33,820.9	11,287.9	22,533.0
3	17	33,820.9	11,287.9	22,533.0
4	17	33,820.9	11,287.9	22,533.0

産業振興課「林道台帳」

## (2) 農 業

### 3-5. 農家数・就業人口・経営耕地面積の推移

各年2月1日現在（単位：戸，人，a）

区分 年	農 家 数				農家人口	就 業 者 数			経 営 耕 地 面 積			
	総農家数	専業	第1種 兼業	第2種 兼業		総数	男	女	総数	田	畑	その他
平成7	75	4	3	68	331	159	75	84	1,932	812	684	436
12	40	1	—	39	165	86	45	41	1,080	565	360	155
17	14	4	—	10	51	30	15	15	713	488	105	120
22	6	2	—	4	10	10	5	5	289	171	88	30
27	2	x	x	x	x	x	x	x	x	x	x	x
令和2	x	x	x	x	x	x	x	x	x	x	x	x

企画課「農林水産省（農林業センサス）」

### 3-6. 経営規模別農家数の推移

各年2月1日現在（単位：戸）

年	総数	0.3ha 未満	0.3 ～0.5	0.5 ～1.0	1.0 ～1.5	1.5 ～2.0	2.0 ～2.5	2.5 ～3.0	3.0 ～5.0	5.0ha 以上	例外 規定
平成7	75	49	22	2	—	—	1	—	—	—	1
12	40	26	9	4	1	—	—	—	—	—	—
17	14	—	9	3	2	—	—	—	—	—	—
22	6	—	1	2	3	—	—	—	—	—	—
27	2	x	x	x	x	x	x	x	x	x	x
令和2	x	x	x	x	x	x	x	x	x	x	x

企画課「農林水産省（農林業センサス）」

第 4 章  
水 産 業

## (1) 漁業組織

### 4-1. 漁業協同組合の現況

令和5年3月31日現在（単位：千円）

組 合 名	所 在 地	地 区	事業年度	出 資 金
宮城県漁業協同組合女川町支所	女川町市場通り66番地	女川町一円	4月1日 ～ 3月31日	278,015

産業振興課

※平成5年10月1日女川町漁協・出島漁協・江島漁協の町内3漁業協同組合合併

※平成19年4月1日宮城県漁業協同組合設立に伴い名称変更及び江島出張所の廃止

※平成24年4月1日東日本大震災の影響により宮城県漁業協同組合女川町支所出島出張所の廃止

### 4-2. 漁業協同組合員数の推移

令和5年3月31日現在（単位：人）

組合名 年度	宮 城 県 漁 業 協 同 組 合 女 川 町 支 所		
	正	準	計
平成30	246	76	322
令和元	244	72	316
2	238	70	308
3	234	69	303
4	219	78	297

産業振興課

### 4-3. 海面漁業権免許件数

(単位：件)

漁業権区分	共同		区 画 漁 業 権														定置漁業権				
	第 一 種	第 二 種	計	ギンザケ	カキ	ホタテ	ホヤ	ホヤ	ホヤ	ワカメ	ワカメ	ギンザケ	ギンザケ	ホヤ	ワカメ	カキ	ホタテ	ワカメ	計	個	共
宮城県漁業協同組合女川町支所	7	6	13	2	3	5	3	8	1	1	1	11	24	8	1	1	1	70	1	2	3

※共同漁業権は10年更新（次回更新令和10年）

※区画漁業権、定置漁業権は5年更新（次回更新令和10年）

産業振興課

4-4. 漁業協同組合生産高の推移（総合計）

（単位：kg, 円）

年度 生産品目		令和2		3		4	
		数 量	金 額	数 量	金 額	数 量	金 額
天 然	鮮 魚	15,108,740	690,445,485	15,528,775	859,796,713	9,362,716	863,693,046
	ア ワ ビ	4,820	31,295,814	4,491	33,159,279	6,350	53,565,911
	ウ ニ	130,433	60,206,591	149,403	69,919,039	155,682	77,814,271
	ナ マ コ	18,567	20,955,805	14,301	17,443,444	20,199	37,891,734
	ア サ リ	—	—	—	—	—	—
小 計		15,262,560	802,903,695	15,696,970	980,318,475	9,544,947	1,032,964,962
養 殖	ギ ン ザ ケ	7,089,021	3,651,560,405	7,756,729	4,702,030,193	8,097,731	6,259,924,383
	カ キ	x	237,951,810	x	253,201,264	x	345,529,444
	むき身(kg)	83,367	128,514,789	91,614	117,259,466	66,737	140,495,394
	殻付(ヶ)	3,304,349	109,437,021	4,273,801	135,941,798	6,103,962	205,034,050
	ホ ヤ	1,213,696	80,276,518	1,203,604	98,660,786	1,821,263	146,114,394
	殻付(kg)	1,213,696	80,276,518	1,203,604	98,660,786	1,821,263	146,114,394
	殻付(ヶ)	—	—	—	—	—	—
	ワ カ メ	1,301	480,503	4,921	696,352	—	—
	生	1,301	480,503	4,921	696,352	—	—
	塩 蔵	—	—	—	—	—	—
ホ タ テ	2,447,371	693,969,457	2,669,968	916,506,403	2,548,539	1,184,651,160	
殻付(kg)	2,447,371	693,969,457	2,669,968	916,506,403	2,548,539	1,184,651,160	
殻付(ヶ)	—	—	—	—	—	—	
そ の 他	—	—	—	—	—	—	
小 計		10,834,756	4,664,238,693	11,726,836	5,971,094,998	18,638,232	7,936,219,381
合 計		26,097,316	5,467,142,388	27,423,806	6,951,413,473	28,183,179	8,969,184,343

※消費税を含む

※「x」は不明数字

産業振興課

## (2) 就業者・経営体

### 4-5. 性別年齢別15歳以上の漁業就業者数の推移

各年11月1日現在（単位：人）

区分	年	平成20（第12次）				25（第13次）				30（第14次）			
		総数	漁業地区			総数	漁業地区			総数	漁業地区		
			女川	出島	江島		女川	出島	江島		女川	出島	江島
漁業就業者総		865	618	185	62	451	377	62	12	697	526	124	47
男女別就業者小計	男	642	468	124	50	369	313	45	11	606	459	100	47
	女	223	150	61	12	82	64	17	1	91	67	24	—
15～19歳	男	7	7	—	—	1	1	—	—	5	4	1	—
	女	—	—	—	—	—	—	—	—	—	—	—	—
20～24歳	男	15	12	1	2	3	3	—	—	23	14	7	2
	女	1	1	—	—	1	1	—	—	1	—	1	—
25～29歳	男	18	13	3	2	14	12	2	—	27	25	2	—
	女	4	3	1	—	—	—	—	—	1	1	—	—
30～34歳	男	44	37	5	2	18	15	1	2	25	20	1	4
	女	4	2	2	—	2	2	—	—	2	2	—	—
35～39歳	男	20	17	3	—	54	49	3	2	35	26	5	4
	女	5	4	1	—	2	2	—	—	—	—	—	—
40～44歳	男	30	22	5	3	27	25	2	—	37	30	4	3
	女	15	11	4	—	7	7	—	—	3	3	—	—
45～49歳	男	37	28	6	3	24	23	—	1	30	20	4	6
	女	22	15	7	—	5	4	1	—	9	9	—	—
50～54歳	男	64	48	12	4	27	22	2	3	35	22	9	4
	女	31	23	8	—	8	8	—	—	11	7	4	—
55～59歳	男	103	79	18	6	44	39	4	1	30	19	5	6
	女	35	20	13	2	11	8	3	—	13	9	4	—
60～64歳	男	98	75	22	1	80	70	9	1	122	103	11	8
	女	35	25	10	—	18	12	6	—	13	11	2	—
65歳～	男	206	130	49	27	77	54	22	1	237	176	51	10
	女	71	46	15	10	28	20	7	1	38	25	13	—

企画課「農林水産省（漁業センサス）」



4-6. 営んだ漁業種類別経営体数の推移①

各年11月1日現在 (単位: 経営体)

区分	年	平成20				25				30			
		総数	漁業地区			総数	漁業地区			総数	漁業地区		
			女川	出島	江島		女川	出島	江島		女川	出島	江島
経営体数		390	271	98	21	139	101	35	3	214	153	45	16
さけ・ます母船式		—	—	—	—	—	—	—	—	—	—	—	—
近海捕鯨		—	—	—	—	—	—	—	—	—	—	—	—
底びき網	沖合	2	2	—	—	1	1	—	—	1	1	—	—
	小型	—	—	—	—	3	2	1	—	—	—	—	—
まき網 (1そうまき遠洋かつお・まぐろ)		—	—	—	—	—	—	—	—	1	1	—	—
敷網	さんま棒受網	1	1	—	—	1	1	—	—	1	1	—	—
	いかなごランプ網	4	2	2	—	1	1	—	—	2	2	—	—
	すくい網	6	3	3	—	2	1	1	—	3	2	1	—
	その他の敷網	9	5	4	—	5	3	2	—	11	9	1	1
船引き網おきあみ (1そうびき)		5	2	3	—	1	1	—	—	1	1	—	—
刺網	さけ・ます流し網	—	—	—	—	—	—	—	—	—	—	—	—
	かじき等流し網	—	—	—	—	—	—	—	—	1	1	—	—
	その他の刺網	49	21	19	9	15	5	10	—	10	7	2	1
釣	かつお一本釣	—	—	—	—	—	—	—	—	—	—	—	—
	いか釣	1	—	1	—	—	—	—	—	—	—	—	—
	その他の釣	1	—	1	—	5	4	1	—	2	1	1	—
はえ縄	まぐろはえ縄	1	—	1	—	1	1	—	—	1	1	—	—
	その他のはえ縄	—	—	—	—	—	—	—	—	1	1	—	—
定置網	大型	3	2	—	1	1	—	—	1	3	1	—	2
	小型	8	7	1	—	2	2	—	—	—	—	—	—
採貝・採藻		284	168	96	20	42	12	29	1	86	38	37	11
その他の漁業		127	59	54	14	63	28	32	3	82	31	38	13

企画課「農林水産省 (漁業センサス)」

※総数については、営んだ全ての漁業種類を掲載しているのので、必ずしも一致しない。

#### 4-7. 営んだ漁業種類別経営体数の推移②

各年11月1日現在（単位：経営体）

区分	年	平成20				25				30			
		総数	漁業地区			総数	漁業地区			総数	漁業地区		
			女川	出島	江島		女川	出島	江島		女川	出島	江島
経営体数		390	271	98	21	139	101	35	3	214	153	45	16
海面養殖	のり	—	—	—	—	—	—	—	—	—	—	—	—
	かき	129	115	14	—	49	40	9	—	64	59	5	—
	わかめ	11	—	10	1	—	—	—	—	—	—	—	—
	ほたて	149	80	62	7	39	28	11	—	53	41	12	—
	ぎんざけ	48	39	9	—	6	6	—	—	31	25	6	—
	ほや	142	86	54	2	60	38	22	—	104	72	30	2
その他		11	10	1	—	1	1	—	—	—	—	—	—

企画課「農林水産省（漁業センサス）」

※総数については、営んだ全ての漁業種類を掲載しているもので、必ずしも一致しない。

#### 4-8. 経営組織別経営体数の推移

各年11月1日現在（単位：経営体）

区分	年	平成20				25				30			
		総数	漁業地区			総数	漁業地区			総数	漁業地区		
			女川	出島	江島		女川	出島	江島		女川	出島	江島
経営体数		390	271	98	21	139	101	35	3	214	153	45	16
個人		383	265	98	20	128	91	35	2	209	149	45	15
団体	会社	7	6	—	1	1	1	—	—	3	3	—	—
	漁業協同組合	—	—	—	—	8	8	—	—	—	—	—	—
	漁業生産組合	—	—	—	—	2	1	—	1	2	1	—	1
	共同経営	—	—	—	—	—	—	—	—	—	—	—	—
	官公庁学校試験場	—	—	—	—	—	—	—	—	—	—	—	—

企画課「農林水産省（漁業センサス）」

#### 4-9. 漁業階層別経営体数の推移

各年11月1日現在（単位：経営体）

区分	年	平成20				25				30				
		総数	漁業地区			総数	漁業地区			総数	漁業地区			
			女川	出島	江島		女川	出島	江島		女川	出島	江島	
総数		390	271	98	21	139	101	35	3	214	153	45	16	
漁船使用	無動力船のみ	—	—	—	—	—	—	—	—	—	—	—	—	
	船外機付漁船	37	21	6	10	16	7	9	—	27	11	5	11	
	動力船	1～3 t	6	2	1	3	6	—	4	2	4	—	3	1
		3～5 t	6	4	—	2	9	6	3	—	6	3	3	—
		5～10 t	1	1	—	—	3	2	1	—	2	1	1	—
	使用船	10～30 t	10	6	4	—	4	3	1	—	3	3	—	—
		30～100 t	1	1	—	—	1	1	—	—	—	—	—	—
		100～200 t	—	—	—	—	—	—	—	—	—	—	—	—
		200～500 t	—	—	—	—	—	—	—	—	1	1	—	—
	小計	500 t 以上	1	1	—	—	1	1	—	—	1	1	—	—
小計		62	36	11	15	40	20	18	2	44	20	12	12	
定置網		5	3	1	1	1	—	—	1	3	1	—	2	
海面養殖		323	232	86	5	98	81	17	—	167	132	33	2	
漁船非使用		—	—	—	—	—	—	—	—	—	—	—	—	

企画課「農林水産省（漁業センサス）」

#### 4-10. 漁船勢力の推移

各年11月1日現在（単位：隻，t，馬力）

区分	年	平成20				25				30			
		総数	漁業地区			総数	漁業地区			総数	漁業地区		
			女川	出島	江島		女川	出島	江島		女川	出島	江島
漁船総数		857	587	233	37	369	294	69	6	527	406	99	22
無動力船隻数		7	7	—	—	—	—	—	—	—	—	—	—
船外機船隻数		538	374	139	25	228	181	45	2	354	277	65	12
動力船	隻数	312	206	94	12	141	113	24	4	173	129	34	10
	総t数	2,766	2,209	423	133	1,977	1,831	97	48	2,588	2,331	153	104
	総馬力数	—	—	—	—	—	—	—	—	—	—	—	—
動力船内	1 t 未満	1	1	—	—	—	—	—	—	6	6	—	—
	1～5 t	229	151	73	5	80	57	22	1	121	92	25	4
	5～10 t	57	42	14	1	48	46	1	1	31	21	8	2
	10～50 t	21	8	7	6	10	7	1	2	11	6	1	4
	50～200 t	1	1	—	—	—	—	—	—	—	—	—	—
数記	200 t 以上	3	3	—	—	3	3	—	—	4	4	—	—

企画課「農林水産省（漁業センサス）」

### (3) 水揚高

#### 4-11. 地方卸売市場施設の現況

令和5年3月31日現在

	女川町地方卸売市場
位置	女川町市場通り66番地
敷地面積	36,396.83㎡
施設の状況	<ul style="list-style-type: none"> <li>・東荷捌場 7,759.18㎡ (平成27年度完成) 鉄骨造地上1階 屋上駐車場128台</li> <li>・管理棟 3,280.08㎡ (平成28年度完成) 鉄骨造地上4階 市場管理事務所 食堂 貸事務所17室</li> <li>・中央棟荷捌場 6,321.21㎡ (平成28年度完成) 鉄骨造地上1階 入札室 見学者通路 屋上太陽光パネル110kw</li> <li>・西棟荷捌場 2,763.61㎡ (平成29年度完成) 鉄骨造地上1階 入札室 氷搬送設備</li> <li>・倉庫1棟 498.75㎡ 鉄骨テント構造 39.9m×12.5m 4方向壁シート</li> </ul>
仮設施設の状況	<ul style="list-style-type: none"> <li>・仮設荷捌場上屋(西側)1棟 1,300.00㎡ 鉄骨テント構造 65m×20m 2方向壁シート</li> </ul>
製氷施設	<ul style="list-style-type: none"> <li>・流動海水氷製造設備一式</li> <li>・流動海水氷供給設備一式</li> </ul>
開設者	女川町
卸売人	株式会社女川魚市場(資本金 57,500千円)
買受人	71

産業振興課

#### 4-12. 水揚高の推移(年別=1~12月)

(単位: 隻, kg, 円)

年	隻数	数量	金額
平成30	5,677	42,744,596.4	7,928,138,460
令和元	5,366	35,192,650.2	6,759,085,104
2	4,415	42,967,008.6	7,022,423,561
3	4,773	46,708,969.3	6,459,772,814
4	4,340	29,592,392.5	7,544,285,720

※消費税を含む

産業振興課

#### 4-13. 水揚高の推移(年度別=4~3月)

(単位: 隻, kg, 円)

年度	隻数	数量	金額
平成30	5,938	46,202,180.7	8,174,582,307
令和元	4,948	39,596,136.4	6,857,934,153
2	4,765	46,447,834.8	7,135,934,636
3	4,475	38,774,811.3	6,226,913,632
4	4,472	31,711,617.4	7,830,111,842

※消費税を含む

産業振興課

4-14. 月別水揚高の推移

(単位：隻, kg, 円)

年 月	令和2			3			4		
	隻数	数量	金額	隻数	数量	金額	隻数	数量	金額
1	266	1,601,738.1	154,030,021	342	3,683,173.0	199,502,344	241	3,263,613.4	213,469,708
2	268	4,143,546.9	269,148,498	332	4,402,816.1	200,139,352	202	2,531,690.5	151,396,198
3	329	7,192,778.7	312,140,459	539	8,332,900.8	449,188,357	472	2,689,428.0	251,104,965
4	274	3,591,052.8	366,462,286	362	6,006,205.7	507,880,492	375	3,453,912.6	447,303,610
5	449	6,410,302.6	781,171,865	506	7,696,479.4	801,899,266	438	4,507,414.5	815,147,967
6	624	4,143,319.5	1,091,746,941	699	5,762,872.6	1,459,846,859	586	4,433,998.0	1,889,340,525
7	519	3,442,523.5	1,032,451,159	579	2,867,404.2	1,286,169,665	682	4,541,109.0	2,260,059,212
8	207	248,324.0	64,944,161	125	191,861.7	44,926,931	175	489,614.8	109,959,729
9	240	2,352,406.4	249,585,173	236	415,308.8	125,286,283	234	527,064.7	233,413,313
10	415	3,433,637.7	833,759,541	300	1,770,143.2	343,512,740	347	1,269,917.7	554,364,402
11	475	3,827,247.9	1,483,358,122	422	1,942,368.2	732,111,267	322	933,959.4	445,300,967
12	349	2,580,130.5	383,625,335	331	3,637,435.6	309,309,258	266	950,669.9	173,425,124
計	4,415	42,967,008.6	7,022,423,561	4,773	46,708,969.3	6,459,772,814	4,340	29,592,392.5	7,544,285,720

※消費税を含む

産業振興課

4-15. 魚種別水揚高の推移 (年別=1~12月)

(単位：kg, 円)

種別	令和2			3			4		
	数量	金額	平均単価	数量	金額	平均単価	数量	金額	平均単価
いわし類	22,964,706.0	975,655,751	42.5	28,758,164.3	1,009,214,205	35.1	12,837,072.9	562,069,578	43.8
さば	3,543,979.9	367,528,158	103.7	3,149,780.7	343,159,211	108.9	3,730,162.8	490,316,016	131.4
さんま	5,060,409.7	2,229,817,220	440.6	1,236,361.1	812,303,189	657.0	1,295,031.1	882,796,714	681.7
かつお	298,551.0	112,660,653	377.4	1,172,835.8	237,297,534	202.3	19,167.0	2,928,219	152.8
まぐろ類	349,191.5	112,396,816	321.9	71,432.0	51,067,292	714.9	24,466.2	32,319,458	1,321.0
かじき類	-	-	-	-	-	-	-	-	-
あみ	151,740.0	16,270,081	107.2	577,830.0	136,626,035	236.4	2,720,940.0	234,101,580	86.0
メロード	1,593.0	237,772	149.3	-	-	-	1.0	864	864.0
こおなご	-	-	-	-	-	-	-	-	-
いか	51,951.1	28,778,339	554.0	82,791.3	59,533,865	719.1	105,826.9	62,798,936	593.4
すけそう	241,543.4	8,962,410	37.1	578,330.9	30,060,481	52.0	538,528.5	21,733,122	40.4
銀ざけ	4,879,027.5	2,461,299,112	504.5	5,179,136.0	3,148,566,422	607.9	5,881,824.0	4,648,554,099	790.3
その他	861,318.1	233,757,397	271.4	878,561.7	224,892,680	256.0	1,023,061.1	380,199,855	371.6
陸送品	4,562,997.4	475,059,852	104.1	5,023,745.5	407,051,900	81.0	1,416,311.0	226,467,279	159.9
計	42,967,008.6	7,022,423,561	163.4	46,708,969.3	6,459,772,814	138.3	29,592,392.5	7,544,285,720	254.9

※消費税を含む

産業振興課

4-16. 漁業種別水揚高の推移（年別＝1～12月）

（単位：隻，kg，円）

年 種別	令和2			3			4		
	隻数	数量	金額	隻数	数量	金額	隻数	数量	金額
鯉鮪旋網	2	436,312.0	122,563,994	2	737,988.0	148,014,969	—	—	—
その他 旋網	45	6,186,649.0	410,875,337	13	1,275,524.0	121,196,899	9	840,847.0	58,235,536
さんま 棒受網	162	5,060,309.7	2,229,789,960	34	1,236,361.1	812,303,189	42	1,294,863.6	882,728,205
いわし 棒受網	14	189,642.0	14,790,732	168	3,094,598.5	162,469,439	92	1,631,736.0	106,537,815
抄網	—	—	—	—	—	—	8	14,340.0	968,695
敷網	—	—	—	—	—	—	—	—	—
遠洋 底曳網	—	—	—	—	—	—	—	—	—
沖合 底曳網	320	1,518,371.7	108,599,613	306	1,547,222.4	112,854,948	204	957,805.4	55,489,770
小型 底曳網	—	—	—	—	—	—	—	—	—
いさだ 曳網	42	151,740.0	16,270,081	183	577,830.0	136,626,035	469	2,698,500.0	232,503,029
定置網	1,040	19,655,765.6	1,042,896,214	1,115	27,412,505.4	1,232,306,874	1,206	14,771,990.8	1,285,431,188
刺網	149	8,825.0	2,142,993	162	57,887.0	10,585,614	141	24,725.5	6,246,543
その他 延縄	—	—	—	—	—	—	—	—	—
大目流網	—	—	—	—	—	—	—	—	—
いか流網	—	—	—	—	—	—	—	—	—
小型 いか釣	9	710.0	503,388	—	—	—	5	1,270.0	810,648
鯉鮪 一本釣	1	198,760.0	92,636,632	2	480,198.0	123,341,892	—	—	—
その他 海面漁業	1,352	108,293.0	42,995,585	1,096	73,899.0	40,989,679	876	44,824.4	34,292,368
養殖漁業	834	4,888,633.2	2,463,299,180	917	5,191,210.4	3,152,031,376	908	5,895,178.8	4,654,574,644
陸送品	445	4,562,997.4	475,059,852	775	5,023,745.5	407,051,900	380	1,416,311.0	226,467,279
計	4,415	42,967,008.6	7,022,423,561	4,773	46,708,969.3	6,459,772,814	4,340	29,592,392.5	7,544,285,720

※消費税を含む

産業振興課

4-17. 都道府県別入港船水揚高の推移（年別＝1～12月）

（単位：隻，kg，円）

種別	年	令和2			3			4			
		隻数	数量	金額	隻数	数量	金額	隻数	数量	金額	
宮城		4,214	34,560,004.8	4,984,270,671	4,696	44,314,656.2	5,803,024,551	4,275	28,136,588.9	7,071,736,283	
県	北海道	19	274,022.0	132,501,022	2	84,746.0	64,975,171	3	90,712.0	59,226,303	
	青森	17	1,288,300.0	375,045,094	6	346,724.0	109,133,914	6	145,580.0	91,088,142	
	山形	—	—	—	—	—	—	—	—	—	
	岩手	21	575,396.8	242,068,221	3	144,367.6	91,654,824	—	—	—	
	福島	16	701,348.0	190,435,555	1	41,658.0	28,761,323	4	121,842.0	90,641,305	
	茨城	24	3,607,454.0	221,510,450	8	782,765.0	52,780,043	8	792,834.0	53,568,673	
	栃木	—	—	—	—	—	—	—	—	—	
	千葉	9	151,109.0	61,037,352	1	15,070.0	9,632,707	—	—	—	
	東京	13	409,533.9	157,518,663	9	177,205.0	84,575,517	6	87,191.0	31,436,905	
	新潟	—	—	—	—	—	—	—	—	—	
	富山	15	604,153.0	288,617,337	1	27,397.0	18,319,555	3	111,625.0	75,904,436	
	静岡	5	300,531.0	107,920,595	3	699,452.0	161,549,994	—	—	—	
	三重	—	—	—	—	—	—	—	—	—	
	大阪	41	364.1	797,478	35	178.5	651,962	30	522.6	700,213	
	兵庫	8	3,720.0	2,596,604	7	28,959.0	9,721,264	2	224.0	163,037	
	香川	—	—	—	—	—	—	—	—	—	
	高知	—	—	—	—	—	—	—	—	—	
	外	宮崎	—	—	—	—	—	—	—	—	—
		鹿児島	—	—	—	—	—	—	—	—	—
長崎		13	491,072.0	258,104,519	1	45,791.0	24,991,989	3	105,273.0	69,820,423	
その他		—	—	—	—	—	—	—	—	—	
小計	201	8,407,003.8	2,038,152,890	77	2,394,313.1	656,748,263	65	1,455,803.6	472,549,437		
合計	4,415	42,967,008.6	7,022,423,561	4,773	46,708,969.3	6,459,772,814	4,340	29,592,392.5	7,544,285,720		

※消費税を含む

産業振興課

4-18. さけ・ます増殖事業の推移

年度	放流	(万尾)		捕獲	(尾)	
		海中飼育			オス	メス
平成30	180	—	—	—	—	—
令和元	—	—	—	—	—	—
2	—	—	—	—	—	—
3	—	—	—	—	—	—
4	—	—	—	—	—	—

産業振興課

※平成23年度以降は、宮城県さけます増殖協会の支援により配分された稚魚を放流。  
 ※令和元年度は台風19号の影響により、例年の2～3割程度しか稚魚の育成ができなかったため県内の各ふ化場へ例年どおりの数の配布が困難になり、女川町への配分がなかった。  
 ※令和2年度は親魚が帰ってきておらず卵が獲れていない状況であり、稚魚の育成ができていないため、数の配布が困難になり、女川町への配分がなかった。  
 ※令和3年度についても、前年度同様に親魚が帰ってきておらず卵が獲れていない状況が続き稚魚の育成ができなかったため、女川町への配分がなかった。  
 ※令和4年度についても、前年度同様に親魚が帰ってきておらず卵が獲れていない状況が続き稚魚の育成ができなかったため、女川町への配分がなかった。

## (4) 流通・加工

### 4-19. 水産加工業等の組織

令和5年3月31日現在 (単位：円,人)

組 合 名	設 立 年 月 日	出 資 金	組 合 員 数	備 考
女川水産加工業協同組合	昭和24年8月	11,180,000	26	水協法
女川魚市場買受人協同組合	昭和53年4月	13,200,000	44	中企法

産業振興課

### 4-20. 冷凍冷蔵・製氷施設状況の推移

(単位：t/日)

区分 年度	凍 結 施 設		冷 蔵 施 設		製 氷 施 設		貯 氷 施 設	
	工場数	能 力	工場数	能 力	工場数	能 力	工場数	能 力
平成30	6	276	8	17,550	3	190	3	1,750
令和元	6	276	8	17,550	3	190	3	1,750
2	6	276	8	17,550	3	190	3	1,750
3	6	276	8	17,550	3	190	3	1,750
4	4	276	8	17,550	2	190	2	1,750

冷凍事業協会

### 4-21. 製氷の生産状況の推移

(単位：t/日)

区分 年度	生 産 量	移 入 量	合 計	出 荷 区 分			
				船 舶 用	加 工 用	そ の 他	計
平成30	19,216	—	19,216	11,523	7,562	424	19,509
令和元	13,278	—	13,278	7,348	5,934	0	13,282
2	16,856	—	16,856	10,956	5,708	0	16,664
3	13,304	—	13,304	8,065	5,239	0	13,304
4	11,847	—	11,847	7,153	4,653	0	11,806

冷凍事業協会



## (5) 漁 港

### 4-22. 漁港施設の現況

令和5年3月31日現在 (単位：m)

管 理 者		町	町	町	町	町	町	町	町	町	町	町	町	町	小計	県	
漁 港 名		指ヶ浜	御前	尾浦	竹浦	桐ヶ崎	野野浜	飯子浜	塚浜	小屋取	万石浦	出島	寺間	江の島		女川	
漁 港 の 種 類		1	1	1	1	1	1	1	1	1	1	1	1	1		3	
けの い 留延 施 設長	岸壁等	岸壁	—	—	—	—	—	49	51	—	—	40	30	82	252	2,130	
		さん橋	—	—	—	—	—	—	—	—	—	—	—	—	0	190	
		小計	—	—	—	—	—	—	49	51	—	—	40	30	82	252	2,320
	物揚場	110	30	484	282	201	108	82	197	109	98	525	586	192	3,004	279	
	船揚場	50	—	50	73	40	24	40	128	34	—	118	97	137	791	—	
	小計	160	30	534	355	241	132	171	376	143	98	683	713	411	4,047	2,599	
外 か く延 施 設長	防波堤		172	56	142	156	197	120	296	415	142	95	327	411	403	2,932	748
	防砂堤等		—	—	—	—	—	80	—	—	—	—	—	—	—	80	—
	護岸		372	400	25	267	44	77	115	66	270	118	281	354	296	2,685	824
	海岸 保全 施設	護岸	204	341	—	—	—	—	—	—	—	—	—	—	—	545	—
		胸壁	—	53	—	—	—	—	—	—	—	—	—	—	—	53	—
		堤防	425	272	—	304	—	—	—	—	—	—	—	—	—	1,001	—
離岸堤		—	260	—	—	—	—	—	—	—	—	—	—	—	260	—	
小計		629	926	—	304	—	—	—	—	—	—	—	—	—	1,859	—	
小計		1,173	1,382	167	727	241	277	411	481	412	213	608	765	699	7,556	1,572	
合 計		1,333	1,412	701	1,082	482	409	582	857	555	311	1,291	1,478	1,110	11,603	4,171	

建設課「漁港台帳」

第 5 章  
商 工 ・ 觀 光

## (1) 事業所

### 5-1. 従業者規模別事業所数・従業者数の推移

(単位：件、人)

年	区分	事業所数	1人～4人	5人～9人	10人～29人	30人以上	出向・派遣 従業者のみ	国・公共企業体 地方公共団体
		従業員数						
平成21 (経セン基礎)		656	393	99	90	30	2	42
		5,737	835	646	1,501	2,200	—	555
24 (経セン活動)		191	74	30	44	19	3	…
		2,637	170	184	731	1,552	—	…
26 (経セン基礎)		248	108	45	46	24	2	23
		3,485	263	290	730	1,847	—	355
28 (経セン活動)		346	189	69	65	22	1	…
		3,774	431	480	1,102	1,761	—	…
3 (経セン活動)		377	226	66	64	21	—	…
		4,271	563	508	1,216	1,984	—	…

企画課「総務省・経済産業省（経済センサス）」

※平成21年・平成26年は、「経済センサスー基礎調査（各年7.1基準日）」の確報値

・「経済センサスー基礎調査」の調査内容変更により、以降掲載なしとした。

※平成24年は、「経済センサスー活動調査（当年2.1基準日）」の確報値

・国及び地方公共団体の事業所を除いた民営事業所のみとし、事業内容等が不詳の事業所を含む。

※平成28年・令和3年は、「経済センサスー活動調査（各年6.1基準日）」の確報値

### 5-2. 産業別事業所数・従業者数の推移

(単位：件、人)

区分	平成21 (経セン基礎)		24 (経セン活動)		26 (経セン基礎)		28 (経セン活動)		令和3 (経セン活動)	
	事業所	従業者数	事業所	従業者数	事業所	従業者数	事業所	従業者数	事業所	従業者数
総数	656	5,737	170	2,637	248	3,485	346	3,774	377	4,271
農林漁業	5	118	1	10	3	29	8	111	7	82
鉱業、採石業、砂利採取業	1	12	1	13	1	13	1	12	1	13
建設業	69	505	40	563	54	653	62	714	46	632
製造業	75	1,451	27	523	34	653	45	687	59	786
電気・ガス・熱供給・水道業	7	470	3	452	4	493	2	502	3	563
情報通信業	1	32	1	38	1	41	1	32	2	49
運輸業、郵便業	23	239	5	69	6	55	12	131	15	158
卸売業、小売業	189	812	34	222	50	341	87	479	81	497
金融業、保険業	6	77	4	29	4	26	3	23	3	23
不動産業、物品賃貸業	11	40	1	7	2	10	4	23	11	36
学術研究、専門・技術サービス業	14	426	6	167	7	108	12	132	11	182
宿泊業、飲食サービス業	112	410	15	114	24	158	52	303	55	240
生活関連サービス業、娯楽業	38	82	8	86	9	90	19	41	21	55
教育、学習支援業	25	197	1	3	2	4	3	6	10	138
医療、福祉	22	341	7	211	9	303	11	316	17	269
複合サービス事業	5	73	1	8	1	8	1	8	2	13
サービス業（他に分類されないもの）	42	298	15	122	14	145	23	254	23	331
公務	11	154	—	—	23	355	—	—	10	204

企画課「総務省・経済産業省（経済センサス）」

※平成21年・平成26年は、「経済センサスー基礎調査（各年7.1基準日）」の確報値

・「経済センサスー基礎調査」の調査内容変更により、以降掲載なしとした。

※平成24年は、「経済センサスー活動調査（当年2.1基準日）」の確報値

・国及び地方公共団体の事業所を除いた民営事業所のみとし、事業内容等が不詳の事業所を含む。

※平成28年・令和3年は、「経済センサスー活動調査（各年6.1基準日）」の確報値

## (2) 商 工 業

### 5-3. 商業の推移（卸・小売業）

(単位：人，百万円)

年	区分	総 数	卸 売 業	小 売 業
平成19 (商業統計調査)	事業所数	183	27	156
	従業者数	675	157	518
	年間商品 販売額	17,764	11,239	6,525
24 (経済センサス)	事業所数	20	10	10
	従業者数	128	78	50
	年間商品 販売額	2,096	1,254	842
26 (商業統計調査)	事業所数	27	8	19
	従業者数	214	107	107
	年間商品 販売額	11,821	9,516	2,305
28 (経済センサス)	事業所数	41	10	31
	従業者数	301	126	175
	年間商品 販売額	13,049	10,283	2,766
令和3 (経済センサス)	事業所数	60	12	48
	従業者数	332	81	251
	年間商品 販売額	11,931	8,427	3,504

企画課「経済産業省（商業統計調査）／総務省・経済産業省（経済センサス）」  
宮城県統計課「宮城県の商業（卸売業・小売業）」

※平成21年商業統計調査は、「経済センサス」の創設に伴い中止

※平成24年調査数値は、「平成24年経済センサス-活動調査」の確報値（7.1基準日）

※平成26年商業統計調査は、「経済センサス-基礎調査」との同時調査の確報値（7.1基準日）

・・・以降廃止

※平成28年調査数値は、「平成28年経済センサス-活動調査」の確報値（6.1基準日）

※令和3年調査数値は、「令和3年経済センサス-活動調査」の確報値（6.1基準日）

5-4. 工業の推移

(単位：人，万円)

区 産業中 分類番号	分 産 業 名 称	平成28			29			30			令和元			2		
		事業 所数	従業 者数	製 造 品 出荷額等	事業 所数	従業 者数	製 造 品 出荷額等	事業 所数	従業 者数	製 造 品 出荷額等	事業 所数	従業 者数	製 造 品 出荷額等	事業 所数	従業 者数	製 造 品 出荷額等
09	食 料 品 製 造 業	26	771	1,375,936	25	753	1,443,939	25	784	1,403,038	24	773	1,393,139	19	464	839,050
10	飲 料 ・ た ば こ ・ 飼 料 製 造 業	3	33	34,093	3	30	30,152	3	31	31,885	3	30	27,768	1	4	x
11	織 維 工 業	-	-	-	-	-	-	-	-	-	-	-	-	-	-	-
12	木 材 ・ 木 製 品 製 造 業 ( 家 具 を 除 く )	1	5	x	1	5	x	1	5	x	1	6	x	1	7	x
13	家 具 ・ 装 備 品 製 造 業	1	23	x	1	25	x	1	23	x	1	21	x	1	19	x
14	パ ル プ ・ 紙 ・ 紙 加 工 品 製 造 業	-	-	-	-	-	-	-	-	-	-	-	-	-	-	-
15	印 刷 ・ 同 関 連 業	-	-	-	-	-	-	-	-	-	-	-	-	-	-	-
16	化 学 工 業	-	-	-	-	-	-	-	-	-	-	-	-	1	5	x
17	石 油 製 品 ・ 石 炭 製 品 製 造 業	-	-	-	-	-	-	-	-	-	-	-	-	-	-	-
18	プ ラ ス チ ッ ク 製 品 製 造 業	-	-	-	-	-	-	-	-	-	-	-	-	-	-	-
19	ゴ ム 製 品 製 造 業	-	-	-	-	-	-	-	-	-	-	-	-	-	-	-
20	な め し 革 ・ 同 製 品 ・ 毛 皮 製 造 業	-	-	-	-	-	-	-	-	-	-	-	-	-	-	-
21	窯 業 ・ 土 石 製 品 製 造 業	2	39	x	2	33	x	2	30	x	2	30	x	2	27	x
22	鉄 鋼 業	-	-	-	-	-	-	-	-	-	-	-	-	1	4	x
23	非 鉄 金 属 製 造 業	-	-	-	-	-	-	-	-	-	-	-	-	-	-	-
24	金 属 製 品 製 造 業	1	6	x	-	-	-	-	-	-	-	-	-	-	-	-
25	は ん 用 機 械 器 具 製 造 業	-	-	-	-	-	-	-	-	-	-	-	-	-	-	-
26	生 産 用 機 械 器 具 製 造 業	-	-	-	-	-	-	-	-	-	-	-	-	-	-	-
27	業 務 用 機 械 器 具 製 造 業	-	-	-	-	-	-	-	-	-	-	-	-	-	-	-
28	電 子 部 品 ・ デ バ イ ス ・ 電 子 回 路 製 造 業	-	-	-	-	-	-	-	-	-	-	-	-	-	-	-
29	電 気 機 械 器 具 製 造 業	-	-	-	-	-	-	-	-	-	-	-	-	-	-	-
30	情 報 通 信 機 械 器 具 製 造 業	-	-	-	-	-	-	-	-	-	-	-	-	-	-	-
31	輸 送 用 機 械 器 具 製 造 業	-	-	-	-	-	-	-	-	-	-	-	-	-	-	-
32	そ の 他 の 製 造 業	-	-	-	-	-	-	-	-	-	1	6	x	1	6	x
総 数		34	877	1,637,735	32	846	1,667,854	32	873	1,603,872	32	866	1,566,498	26	530	1,032,199

企画課「総務省・経済産業省・宮城県企画部統計課（宮城県の工業）」

※従業者4人以上の事業所が対象

※令和元年については、経済産業省『2020年工業統計調査』の確報結果の調査票情報を女川町が独自集計したものである。

※経済産業省『2020年工業統計調査』をもって、廃止。

### (3) 観 光

#### 5-5. 宿泊施設の現況

(単位：軒，室，人)

年度	区分	旅 館 ・ ホ テ ル								民 宿						総 数	
		浦 宿 浜	鷺 神 浜	女 川	清 水 町	高 白 浜	野 々 浜	そ の 他	小 計	浦 宿 浜	塚 浜	小 屋 取	寺 間	女 川	鷺 神 浜		小 計
平成 30	施設数	4	1	2	-	1	1	1	10	1	-	1	1	1	1	5	15
	室数	85	44	118	-	45	50	16	358	10	-	15	7	7	5	44	402
	人収容	253	44	250	-	90	100	64	801	10	-	20	15	11	6	62	863
令和 元	施設数	5	1	2	-	1	1	1	11	-	-	1	1	1	1	4	15
	室数	95	44	118	-	45	50	16	368	-	-	15	7	7	5	34	402
	人収容	263	44	250	-	90	100	64	811	-	-	20	15	11	6	52	863
2	施設数	5	1	2	-	-	1	-	9	-	1	1	1	1	2	6	15
	室数	98	44	118	-	-	50	-	310	-	15	15	7	7	17	61	371
	人収容	266	44	250	-	-	100	-	660	-	14	20	15	11	29	89	749
3	施設数	5	1	2	-	-	1	-	9	-	1	1	1	1	1	5	14
	室数	98	44	118	-	-	50	-	310	-	15	15	7	7	12	56	366
	人収容	266	44	250	-	-	100	-	660	-	14	20	15	11	23	83	743
4	施設数	5	1	2	-	-	1	-	9	-	1	1	1	1	1	5	14
	室数	98	44	118	-	-	50	-	310	-	15	15	7	7	12	56	366
	人収容	266	44	250	-	-	100	-	660	-	14	20	15	11	23	83	743

産業振興課

※旅館・ホテルのうちその他は石巻市境に立地

※旅館・ホテルには下宿も含む

### 5-6. 観光客数等の推移

(単位：人，千円)

年	入 込 観 光 客 数			推定観光消費額
	総 数	日 帰 り 客	宿 泊 客	
平成30	428,906	395,240	33,666	2,916,404
令和元	467,061	431,073	35,988	3,420,072
2	240,670	220,483	20,187	1,842,321
3	164,172	147,844	16,328	1,275,131
4	270,650	240,547	30,103	1,910,549

産業振興課

※「推定観光消費額」は観光庁「共通基準による観光入込客統計」の観光消費額単価（宮城県、県内）より算出

### 5-7. 東北電力女川原子力PRセンター入場者数の推移

(単位：人)

区分 年	女川原子力PRセンター
平成30	16,066
令和元	13,636
2	6,494
3	8,136
4	9,713

産業振興課

### (4) 女川町まちなか交流館

#### 5-8. 女川町まちなか交流館の現況

令和5年4月1日現在 (単位：㎡)

所 在 地	開館年月日	建 物 構 造	敷地面積	建物面積
女川二丁目65番地2	H27.12.23	鉄骨造平家建	2,793.35	1,333.83

産業振興課

#### 5-9. 女川町まちなか交流館の利用状況

(単位：人)

年度	貸 館 利 用	キッズコーナー ・ロビー利用	総 数
平成30	31,879	125,086	156,965
令和元	25,223	100,479	125,702
2	8,393	35,287	43,680
3	11,983	39,400	51,383
4	15,116	39,353	54,469

産業振興課

# 第 6 章

## 社 会 福 祉



# (1) 年 金

## 6-1. 国民年金の推移

(単位：人，%)

区分 年度	被 保 険 者 数				免 除 者 数			免 除 率	付 加 者
	第 1 号 強 制 制 度	第 3 号 任 意 制 度	計	計	法 定 免 除	申 請 免 除	計		
平成30	759	11	277	1,047	60	153	213	28.1	42
令和元	726	7	280	1,013	64	166	230	31.7	36
2	684	8	265	957	67	171	238	34.8	40
3	672	5	264	941	67	179	246	36.6	37
4	618	4	236	858	68	171	239	38.8	35

町民生活課

## 6-2. 拠出年金受給状況の推移

### (1) 国民年金受給状況の推移 (基礎年金)

(単位：人，円)

区分 年度	総 数		老 齢 基 礎 年 金		障 害 基 礎 年 金 ( 拠 出 )		障 害 基 礎 年 金 ( 福 祉 )		遺 族 基 礎 年 金	
	受 給 者 数	年 金 額	受 給 者 数	年 金 額	受 給 者 数	年 金 額	受 給 者 数	年 金 額	受 給 者 数	年 金 額
平成30	2,493	1,686,611,471	2,369	1,581,006,946	55	45,781,750	61	53,246,175	8	6,576,600
令和元	2,481	1,681,947,278	2,361	1,580,210,053	53	43,803,500	59	51,350,525	8	6,583,200
2	2,445	1,666,482,720	2,329	1,567,889,195	54	44,645,325	57	49,921,800	5	4,026,400
3	2,436	1,664,028,194	2,312	1,558,897,619	60	49,646,100	59	51,462,075	5	4,022,400
4	2,410	1,643,694,463	2,284	1,537,620,163	59	48,476,750	59	51,257,750	8	6,339,800

町民生活課・石巻年金事務所

### (2) 国民年金受給状況の推移 (旧老齢・短期年金等)

(単位：人，円)

区分 年度	総 数		老 齢 年 金 ( 五 年 年 金 含 む )		通 算 老 齢 年 金		障 害 年 金		寡 婦 年 金	
	受 給 者 数	年 金 額	受 給 者 数	年 金 額	受 給 者 数	年 金 額	受 給 者 数	年 金 額	受 給 者 数	年 金 額
平成30	96	32,206,854	49	20,796,089	40	6,829,333	4	3,312,025	3	1,269,407
令和元	75	26,159,212	39	16,479,472	28	4,787,049	4	3,315,425	4	1,577,266
2	53	19,406,723	24	10,109,487	20	3,612,810	5	4,103,925	4	1,580,501
3	43	16,692,891	19	8,215,280	15	2,799,003	5	4,099,725	4	1,578,883
4	29	10,551,877	10	4,407,988	12	1,948,630	4	3,111,200	3	1,084,059

町民生活課・石巻年金事務所

### (3) 国民年金受給状況の推移 (一時金)

(単位：件，円)

区分 年度	死亡一時金	
	件 数	金 額
平成30	2	440,000
令和元	1	228,500
2	—	—
3	2	648,500
4	1	145,000

町民生活課・石巻年金事務所

## (2) 児童・母子福祉

### 6-3. 保育施設の状況

令和5年4月1日現在(単位：㎡, 人)

名称	所在地	敷地面積	建物構造	建物面積	保育士数		その他の職員数		定員	幼児数		開設年月日
					年度職員	-	年度職員	-		受託		
しおかぜ保育所	女川浜字大原602番地3	9,000.86	木造一部鉄筋造平家建	1,219.86	15	-	8	8	150	92	2	令和3年4月1日
第四保育所	浦宿浜字小屋ノ口28番地	1,678.61	木造平家建	457.65	10	-	4	4	90	49	3	昭和50年4月1日

健康福祉課

※平成20年3月31日第三保育所閉所。

※東日本大震災により第二保育所は流失、出島保育所は使用不能となる。

※第二保育所及び出島保育所は、平成24年3月31日閉所。

※しおかぜ保育所の開所により第一保育所は令和3年6月30日閉所。

### 6-4. 保育幼児数等の推移

各年10月1日現在(単位：ヶ所, 人)

年度	区分	保育所	保育士数	定員数	幼児数	
					広域受託数	
平成30		2	21	210	133	3
令和元		2	20	210	141	2
2		2	23	210	148	1
3		2	24	240	154	3
4		2	25	240	150	3

健康福祉課

※保育士数は所長、主任保育士及び臨時保育士を含む。

### 6-5. 放課後児童クラブ

令和5年4月1日現在(単位：人)

名称	所在地	指導者数	定員	H31.4登録児童数	R2.4登録児童数	R3.4登録児童数	R4.4登録児童数	R5.4登録児童数	開設年月日
女川町放課後児童クラブ	女川一丁目2番地1	8	40	51	52	57	47	54	平成16年10月6日

健康福祉課

※平成25年4月1日より町立女川小学校にて開設。

※平成31年4月1日より利用定員を概ね40人以下に変更。

※令和3年8月1日より女川小学校の移転に併せて同敷地内に移転。

※令和5年4月1日より直営から委託へ変更。

### 6-6. 子育て支援センター

(単位：人)

名 称	所 在 地	指導者数		区 分	30	令和元	2	3	4	開 設 年 月 日
		年度	職員							
女川町子育て支援センター	女川一丁目1番地1	2	1	児 童	1,118	1,297	1,341	1,308	1,171	平成18年6月1日
				保 護 者	882	1,060	1,169	1,113	1,029	

健康福祉課

※平成30年10月1日より、地域福祉センターから現在地（役場庁舎1階に併設）へ移転

### 6-7. 児童手当支給の推移

(単位：人, 千円)

区分 年度	受 給 者 数	支 給 額
平成30	331	71,965
令和元	321	72,205
2	321	69,830
3	339	71,150
4	315	70,840

健康福祉課

### 6-8. 子ども医療費助成状況の推移

(単位：人, 件, 円)

区分 年度	国 保			社 保			合 計		
	対象者	件 数	助 成 額	対象者	件 数	助 成 額	対象者	件 数	助 成 額
平成30	187	2,066	3,964,518	495	7,046	12,304,309	682	9,112	16,268,827
令和元	188	2,571	4,928,581	526	7,153	11,960,811	714	9,724	16,889,392
2	166	1,964	4,437,944	530	5,329	10,059,840	696	7,293	14,497,784
3	177	2,042	4,540,577	507	6,070	11,463,797	684	8,112	16,004,374
4	170	1,838	4,110,936	504	6,474	12,607,070	674	8,312	16,718,006

健康福祉課

※18歳到達年度まで助成範囲を拡大＝平成27年10月施行

### 6-9. 母子・父子家庭医療費助成状況の推移

(単位：人，件，円)

区分 年度	国 保			社 保			合 計		
	対象者	件数	助成額	対象者	件数	助成額	対象者	件数	助成額
平成30	43	116	341,031	47	188	415,883	90	304	756,914
令和元	39	174	442,055	44	156	474,562	83	330	916,617
2	37	182	403,975	48	146	476,087	85	328	880,062
3	37	132	437,321	50	205	971,085	87	337	1,408,406
4	39	132	612,564	47	227	1,159,678	86	359	1,772,242

健康福祉課

※世帯の18歳到達年度までの児童については対象外

### 6-10. 母子福祉資金貸付の推移

(単位：人，円)

区分	年度	平成30	令和元	2	3	4
	貸付	人員	1	1	1	—
金額		30,000	30,000	30,000	—	—

健康福祉課

### 6-11. 児童扶養手当受給の推移

(単位：人)

区分	年度	平成30	令和元	2	3	4
受給者		81	74	77	78	78
対象児童数		112	106	112	115	114

健康福祉課

### (3) 老人福祉

#### 6-12. 地域福祉センターの現況

令和5年4月1日現在(単位：㎡)

所在地	敷地面積	建物構造	建物面積	開設年月日
鷺神浜字堀切山107番地17	5,229.30	鉄筋コンクリート造 3階建	4,049.14	平成11年 4月 1日

地域福祉センター

#### 6-13. 地域福祉センターの利用状況

(単位：人)

年度	平成30	令和元	2	3	4
利用者数	9,894	10,859	10,965	11,917	10,837

地域福祉センター

#### 6-14. 地域包括支援センターの現況

令和5年4月1日現在(単位：㎡)

所在地	面積	開設年月日
鷺神浜字堀切山107番地17 (地域福祉センター内)	144.73	平成18年 4月 1日

地域包括支援センター

#### 6-15. 地域包括支援センターの利用状況

(単位：件)

項目	年度	平成30	令和元	2	3	4
延べ相談件数		523	411	348	334	449
ケアプラン作成件数		1,372	1,399	1,308	985	1,395

地域包括支援センター

#### 6-16. 老人ホームヘルパー派遣の推移

(単位：世帯)

年度	平成30	令和元	2	3	4
派遣世帯数	—	1	—	—	—

健康福祉課

### 6-17. 敬老祝金支給の推移

(単位：人，千円)

年度		平成30	令和元	2	3	4
支給人員	敬老祝金	1,213	1,265	1,261	1,247	1,257
	特別敬老祝金	—	1	1	4	1
支給額	敬老祝金	8,785	9,445	9,240	9,285	9,455
	特別敬老祝金	—	500	500	2,000	500

健康福祉課

※弔慰金分を含む。

### 6-18. 養護老人ホーム措置者の推移

(単位：人)

年度	平成30	令和元	2	3	4
養護	8	9	8	7	7

健康福祉課

### 6-19. 緊急通報システム利用状況の推移

(単位：件)

年度	平成30	令和元	2	3	4
老人	44	50	46	46	45
身障者	—	—	—	—	—
計	44	50	46	46	45

健康福祉課

## (4) 介護保険

### 6-20. 第1号被保険者数

(単位：人)

年度	区分	65歳～74歳	75歳以上	(再掲) 外国人 被保険者	(再掲) 住所地特例 被保険者	計
	平成30	1,091	1,427	4	25	2,518
	令和元	1,062	1,417	2	27	2,479
	2	1,062	1,373	2	26	2,435
	3	1,035	1,369	2	24	2,404
	4	963	1,417	3	26	2,380

健康福祉課

### 6-21. 介護保険認定状況

(単位：人)

年度	区分	要支援		要介護1	要介護2	要介護3	要介護4	要介護5	計
		要支援1	要支援2						
	平成30	80	107	117	86	54	67	30	541
	うち2号被保険者	1	2	—	1	—	—	1	5
	令和元	85	112	101	91	59	73	33	554
	うち2号被保険者	1	1	—	1	—	—	1	4
	2	73	116	93	88	62	70	39	541
	うち2号被保険者	—	1	—	1	—	1	1	4
	3	64	123	84	105	63	55	40	534
	うち2号被保険者	—	—	3	1	1	3	—	8
	4	61	149	84	98	50	63	37	542
	うち2号被保険者	—	1	2	—	—	2	—	5

健康福祉課

### 6-22. サービス提供状況

(単位：人)

年度	区分	在宅	施設				計	総計
			特別養護 老人ホーム	介護 保健	老人 施設	介護療養型 医療施設		
	平成30	275	50	61	—	111	386	
	令和元	250	59	60	—	119	369	
	2	257	55	50	—	105	362	
	3	251	60	50	—	110	361	
	4	219	57	58	—	115	334	

健康福祉課

## (5) 心身障害者福祉・その他

### 6-23. 生活保護法による扶助の推移

(単位：人，円)

区分	平成30		令和元		2		3		4	
	延人員	金額	延人員	金額	延人員	金額	延人員	金額	延人員	金額
生活扶助	667	28,588,513	691	29,571,369	760	31,004,130	706	29,550,400	644	27,823,089
住宅扶助	630	4,780,292	627	5,309,709	701	6,105,018	671	5,978,646	631	6,731,078
教育扶助	25	272,473	32	275,780	57	449,760	50	410,042	58	564,120
介護扶助	232	2,070,424	211	1,989,654	153	1,260,044	152	1,412,395	144	1,686,929
医療扶助	658	47,441,282	667	47,967,657	791	45,711,047	721	46,424,527	658	49,289,911
出産扶助	—	—	—	—	—	—	—	—	—	—
生業扶助	12	241,541	12	259,823	13	200,480	12	84,960	12	145,717
葬祭扶助	3	529,313	1	199,714	2	393,023	1	427,162	2	370,954
施設事務費	—	—	—	—	1	37,370	—	—	—	—
就労自立給付	1	44,310	1	63,521	—	—	—	—	1	30,390
計	2,228	83,968,148	2,242	85,637,227	2,478	85,160,872	2,313	84,288,132	2,150	86,642,188

健康福祉課

### 6-24. 共同募金の推移

(単位：円，%)

区分	目標額	達成額						達成率
		戸別	職場・学校	法人	街頭	個人・その他	計	
平成30	1,500,000	924,291	55,362	106,718	44,240	297,499	1,428,110	95.2
令和元	1,500,000	929,516	71,145	281,141	87,098	242,577	1,611,477	107.4
2	1,500,000	970,757	29,069	241,984	—	134,411	1,376,221	91.7
3	1,500,000	994,331	32,837	335,779	—	109,029	1,471,976	98.1
4	1,500,000	923,132	27,945	369,554	—	100,394	1,421,025	94.7

社会福祉協議会

### 6-25. 重度心身障害者（児）医療費助成状況の推移

(単位：人，件，円)

区分	国保			社保			後期高齢者			合計		
	対象者	助成件数	助成額	対象者	助成件数	助成額	対象者	助成件数	助成額	対象者	助成件数	助成額
平成30	62	1,225	7,672,411	22	611	4,584,165	88	1,719	6,300,720	172	3,555	18,557,296
令和元	59	1,450	7,258,705	20	567	4,454,377	86	1,886	6,566,544	165	3,903	18,279,626
2	54	1,264	6,416,707	19	327	3,206,806	97	1,762	8,155,408	170	3,353	17,778,921
3	51	1,203	6,218,134	18	324	2,989,947	99	1,779	7,019,111	168	3,306	16,227,192
4	50	1,005	5,762,156	18	369	2,673,852	93	1,782	5,740,820	161	3,156	14,176,828

健康福祉課



6-26. 心身障害者対策の推移

(単位：人，件)

区分 年度	施等 設支 訓援 練費			補 装 具 等 給 付		更 生 医 療 給 付	心 医 身 療 障 費 助 者 成	特 手 別 障 当 害 者 等	特 扶 別 養 児 手 童 当	福 祉 タ ク シ ー
	身 体 入 所	知 的 入 所	知 的 通 所	交 付	修 理					
平成30	3	3	—	9	12	23	172	2	9	3,657
令和元	3	3	—	12	11	22	165	3	9	3,945
2	3	3	—	6	8	22	170	3	10	4,059
3	3	3	—	7	6	21	168	5	12	3,854
4	3	3	0	13	12	28	161	5	12	3,754

健康福祉課

6-27. 身体障害者手帳交付状況の推移

(単位：人)

区分 年度	内 部 障 害	体 幹 ・ 肢 体 不 自 由	聴 覚 ・ 平 衡 機	視 覚 障 害	音 声 ・ 言 語 ・ 咀 嚼 機 能 障 害	合 計
平成30	119	124	30	17	3	293
令和元	112	129	29	19	4	293
2	118	117	31	16	6	288
3	111	111	29	18	6	275
4	111	101	24	17	11	264

健康福祉課

6-28. 療育手帳交付状況の推移

(単位：人)

区分 年度	A ( 重 度 )	B ( そ の 他 )	計
平成30	20	24	44
令和元	20	24	44
2	20	29	49
3	19	30	49
4	18	32	50

健康福祉課

第 7 章  
保 健 · 衛 生

## (1) 保 健

### 7-1. 保健センターの現況

令和5年4月1日現在 (単位: m<sup>2</sup>)

所在地	敷地面積	建物構造	建物面積	開設年月日
女川一丁目1番地1	21,270.41	鉄骨造、一部鉄骨鉄筋 コンクリート造	606.9	平成30年10月1日

健康福祉課

※保健センターは役場庁舎と一体のため、敷地面積は敷地全体の面積、建物構造は建物全体の構造を記載。

### 7-2. 女川町地域医療センターの現況

令和5年4月1日現在

所在地	鷺神浜字堀切山107番地1
敷地面積 ( m <sup>2</sup> )	12,234.49
建物構造	鉄筋コンクリート造 4階建
用途区分	診療所 1,2階 (開設年月日: H23.10.1) 老人保健施設 3,4階 (開設年月日: H11.4.20)
建物面積 ( m <sup>2</sup> )	7,343.77
指定管理者	公益社団法人地域医療振興協会
指定管理開始年月日	平成23年10月1日

女川町地域医療センター

※女川町立病院及び女川町老人保健施設は、平成23年10月1日から指定管理へ移行し、「女川町地域医療センター」として再編した。

7-3. 女川町地域医療センターの利用状況

(1) 入院

(単位：人)

年 度	区 分	計	内 訳	
			内 科	外 科
平成30	患者数	4,145	3,248	897
	一日平均	11	9	3
令和元	患者数	3,692	2,954	738
	一日平均	10	8	2
2	患者数	2,848	2,444	404
	一日平均	8	7	1
3	患者数	2,537	2,503	34
	一日平均	7	7	0
4	患者数	2,974	2,752	222
	一日平均	8	8	1

女川町地域医療センター

(2) 外 来

(単位：人)

年度	区分	計	内 訳							
			内科	外科	整形外科	整形外科 (リハ)	小児科	眼科	皮膚科	心療内科
平成30	患者数	29,868	20,416	2,191	1,025	167	3,472	1,112	1,139	346
	一日平均	102	70	8	21	1	12	24	23	8
	(うち巡回診療) 患者数	511								
令和元	患者数	29,197	19,347	1,826	1,301	527	3,588	1,050	1,168	390
	一日平均	101	67	6	27	2	12	24	24	8
	(うち巡回診療) 患者数	488								
2	患者数	25,300	17,020	1,595	1,572	476	2,117	984	1,198	338
	一日平均	87	59	6	32	2	7	21	25	7
	(うち巡回診療) 患者数	439								
3	患者数	24,419	17,514	785	1,500	302	1,704	928	1,340	346
	一日平均	92	66	3	30	1	6	20	28	7
	(うち巡回診療) 患者数	446								
4	患者数	24,792	17,759	859	1,650	188	1,860	901	1,232	343
	一日平均	94	67	3	36	1	7	20	25	7
	(うち巡回診療) 患者数	397								

女川町地域医療センター

### (3) 在宅医療・看護の状況

項目		年度	平成30	令和元	2	3	4
訪問診療	患者数(人)		216	257	165	180	147
	稼働日数(日)		292	289	291	265	265
	一日平均(人)		0.7	0.9	0.6	0.7	0.6
往診	患者数(人)		129	103	93	118	108
	稼働日数(日)		365	366	365	365	365
	一日平均(人)		0.4	0.3	0.3	0.3	0.3
訪問看護 (医療・介護)	延べ件数(件)		1,094	1,044	988	919	616
	稼働日数(日)		245	241	242	241	243
	一日平均(件)		4.5	4.3	4.1	3.8	2.5
訪問リハビリテーション (医療・介護)	延べ件数(件)		2,146	2,110	2,403	2,413	1,765
	稼働日数(日)		245	241	242	241	243
	一日平均(件)		8.8	8.8	9.9	10.0	7.3

女川町地域医療センター

### (4) 老人保健施設

項目		年度	平成30	令和元	2	3	4
長期	延べ入所者数(人)		28,807	26,427	24,424	24,868	25,031
	稼働日数(日)		365	366	365	365	365
	1日平均在所者数(人)		78.9	72.2	66.9	68.1	68.6
短期	延べ入所者数(人)		738	1,071	1,275	1,291	1,051
	稼働日数(日)		365	366	365	365	365
	1日平均在所者数(人)		2.0	2.9	3.5	3.5	2.9
通所 リハビリテーション	延べ利用者数(人)		5,179	4,297	3,214	1,190	873
	稼働日数(日)		245	238	242	241	228
	1日平均利用者数(人)		21.1	18.1	13.3	4.9	3.8
短時間通所 リハビリテーション	延べ利用者数(人)		1,016	910	2,830	4,599	3,975
	稼働日数(日)		245	238	242	241	228
	1日平均利用者数(人)		4.1	3.8	11.7	19.1	17.4
短時間(9:45~12:00) 通所リハビリテーション	延べ利用者数(人)		519	505	1,318	2,292	2,117
	稼働日数(日)		245	238	242	241	228
	1日平均利用者数(件)		2.1	2.1	5.4	9.5	9.3
短時間(14:00~16:00) 通所リハビリテーション	延べ利用者数(人)		497	405	1,512	2,307	1,858
	稼働日数(日)		97	99	156	241	228
	1日平均利用者数(件)		5.1	4.1	9.7	9.6	8.1

女川町地域医療センター

#### 7-4. 医療施設の推移

各年4月1日現在

区分 年	施設数			病床数	
	総数	一般診療所	歯科診療所	総数	一般診療所
令和元	2	1	1	19	19
2	2	1	1	19	19
3	2	1	1	15	15
4	2	1	1	15	15
5	2	1	1	15	15

健康福祉課

#### 7-5. 医療技術者の推移

各年4月1日現在（単位：人）

区分 年	総数	医師	歯科医師	薬剤師	看護師	准看護師	保健師	助産師	その他
令和元	69	5	1	6	26	9	7	—	15
2	65	5	1	5	26	9	5	—	14
3	64	3	1	6	23	9	5	—	17
4	61	4	1	5	22	9	5	—	15
5	56	4	1	4	22	7	4	—	14

健康福祉課

#### 7-6. 結核健康診断の推移

（単位：人，％）

区分 年度	健康診断					予防接種	
	対象者	受診者	受診率	精密検査受診者	新発見者	B・C・G接種人員	B・C・G接種率
平成30	2,502	1,172	46.8	38	—	36	92.3
令和元	2,462	1,165	47.3	42	—	41	113.9
2	2,415	938	38.8	50	—	41	93.2
3	2,385	1,107	46.4	91	—	43	110.2
4	2,361	1,106	46.8	73	—	34	103.0

健康福祉課

※B・C・G予防接種については生後5月～1歳に至るまでの間にある者が対象となっており、接種率算定の対象者数については対象年度に出生した人数としているため、100%を超えることがあります。

## 7-7. 健康診査の推移

### (1) 生活習慣病予防健診（対象者：19歳から39歳）

(単位：人，%)

区分 年度	対象者数	受診者数	受診率	内臓脂肪症候群					
				内臓脂肪 症候群該 当者数	該 当 者 割 合	内臓脂肪症 候群予備群 該当者数	予備群 該当者 割合	非該当	判定不能
平成30	1,410	111	7.9	6	5.4	11	9.9	93	1
令和元	1,372	95	6.9	2	2.1	9	9.4	84	—
2	1,350	80	5.9	6	7.5	11	13.8	60	3
3	1,241	89	7.2	4	4.5	12	13.5	70	3
4	1,212	85	7.0	7	8.2	11	12.9	64	3

健康福祉課

※妊娠中に健診を受けた方は、腹囲測定をしていないため、内臓脂肪症候群の判定が判定不能となる。

### (2) 健康診査（75歳以上の後期高齢者）

(単位：人)

区分 年度	受診者数
平成30	506
令和元	530
2	444
3	547
4	558

健康福祉課

## 7-8. 肺がん検診の推移

(単位：人)

区分 年度	受診者数		肺がん		異常なし	
		喀痰		喀痰		喀痰
平成30	1,484	77	3	—	1,481	77
令和元	1,473	45	1	—	1,472	45
2	1,155	27	—	—	1,155	27
3	1,393	48	1	—	1,392	48
4	1,379	38	—	—	1,379	38

健康福祉課

7-9. 胃がん検診の推移

(単位：人，%)

区分 年度	40歳以上の人口 (A)	受診数 (B)	受診率 (B/A)	精密検査					診断結果						
				該当数	該当率	受診数	未受診数	未把握	胃がん	胃腺腫	胃粘膜下腫瘍	胃潰瘍及び十二指腸潰瘍	胃ポリープ	その他	異常なし
平成30	4,318	663	15.4	51	7.8	45	6	-	-	-	8	21	9	389	230
令和元	4,250	639	15.0	38	5.9	36	2	-	1	-	5	25	12	379	215
2	4,151	464	11.2	31	6.7	30	1	-	2	-	2	19	5	278	157
3	4,084	599	14.7	23	3.8	22	1	-	1	-	2	19	7	330	239
4	4,032	567	14.1	29	5.1	26	2	1	3	-	-	23	3	295	240

健康福祉課

※40歳以上人口は住民基本台帳人口（当該年度末3月31日現在）による。

7-10. 子宮がん検診の推移

(単位：人，%)

区分 年度	20歳以上の人口 (A)	受診数 (B)	受診率 (B/A)	頸がん検診										体がん検診														
				組織診					異常なし	浸潤がん	上皮内癌	異形成	その他	受診数	組織診				体がん	増殖症	異型内膜	その他						
				該当数	該当率	受診数	未受診数	未把握							該当数	該当率	受診数	未受診数										
平成30	2,868	671	23.4	12	1.8	12	-	-	-	-	-	4	8	-	-	-	-	-	-	-	-	-	-	-	-	-	-	-
令和元	2,842	672	23.6	4	0.6	3	-	1	-	-	-	-	3	-	-	-	-	-	-	-	-	-	-	-	-	-	-	-
2	2,775	494	17.8	9	0.2	8	-	-	-	-	-	5	3	-	-	-	-	-	-	-	-	-	-	-	-	-	-	-
3	2,679	584	21.8	7	1.2	5	-	2	-	-	-	2	3	1	-	-	-	-	-	-	-	-	-	-	-	-	-	-
4	2,635	590	22.4	9	1.5	7	-	2	-	-	-	1	6	1	-	-	-	-	-	-	-	-	-	-	-	-	-	-

健康福祉課

※20歳以上人口は住民基本台帳人口（当該年度末3月31日現在）による。

7-11. 乳がん検診の推移

(単位：人，%)

区分 年度	30歳以上の人口 (A)	受診数 (B)	受診率 (B/A)	精密検査					診断結果				
				該当数	該当率	受診数	未受診数	未把握	乳がん	乳頭腫	線維腺腫	その他	異常なし
平成30	2,536	399	15.7	11	2.8	11	-	-	2	-	-	2	395
令和元	2,501	406	16.2	9	2.2	8	-	1	2	-	3	400	
2	2,444	319	13.1	6	1.9	6	-	-	-	-	-	2	317
3	2,403	370	15.4	11	3.0	11	-	-	1	-	2	4	363
4	2,362	380	16.0	14	3.8	13	-	1	2	-	-	6	371

健康福祉課

※30歳以上人口は住民基本台帳人口（当該年度末3月31日現在）による。



## 7-12. 大腸がん検診の推移

(単位：人，%)

区分 年度	40歳以上の人口 (A)	受診数 (B)	受診率 (B/A)	精密検査									
				該当数	該当率	受診数	未受診数	未把握	大腸がん	うち が ん う ち 早 期	大腸 腺 腫	その他	異常なし
平成30	4,318	1,115	25.8	78	7.0	69	9	—	6	6	14	36	13
令和元	4,250	1,082	25.5	59	5.5	42	3	14	2	1	14	17	9
2	4,151	1,031	24.8	52	5.0	40	4	8	—	—	7	21	12
3	4,084	1,026	25.1	66	6.4	50	8	8	—	—	12	23	15
4	4,032	989	24.5	56	5.7	47	3	6	2	—	11	22	12

健康福祉課

※40歳以上人口は住民基本台帳人口（当該年度末3月31日現在）による。

## 7-13. 小児生活習慣病予防健診の推移

(単位：人，%)

区分 年度	対象者数	受診者数	受診率	受診結果					
				基準範囲(A)	要生活改善(B)	要保健指導(C)	要精密検査(D)	要治療継続(E)	
平成30	小学5年生	33	32	97.0	5	12	8	7	—
	中学2年生	50	48	96.0	3	18	24	3	—
令和元	小学5年生	30	28	93.3	5	5	12	6	—
	中学2年生	34	25	73.5	5	8	10	1	1
2	小学5年生	36	30	83.3	3	10	12	5	—
	中学2年生	36	28	77.8	5	10	9	4	—
3	小学5年生	33	28	84.8	1	11	13	3	—
	中学2年生	35	25	71.4	2	6	9	8	—
4	小学5年生	38	36	94.7	3	21	10	2	—
	中学2年生	30	25	83.3	1	10	9	5	—

健康福祉課

## 7-14. 各種予防接種の推移

### (1) 定期接種

(単位：人)

区分 年度	小児マタ・百日咳・ジフテリア・破傷風	シ・フテリア・破傷風	日本脳炎	麻しん・風しん	ヒブ	小児肺炎球菌	水痘	子宮頸がん	ロタ	B型肝炎	高齢者インフルエンザ	高齢者肺炎球菌(23価)
平成30	149	32	162	63	144	134	59	—	—	119	1,623	193
令和元	173	25	164	59	163	162	67	2	—	123	1,484	75
2	159	25	188	85	165	166	87	22	37	110	1,777	93
3	162	29	109	83	162	161	76	21	76	123	1,601	78
4	148	23	165	70	152	152	72	99	71	105	1,602	90

健康福祉課

※ロタは、令和2年10月1日から定期接種に移行。

※平成26年度から平成30年度までの高齢者肺炎球菌(23価)の対象者は、対象年度に65・70・75・80・85・90・95・100となる者で、これまでに1度も接種したことがない者であったため接種者数は多かったが、令和元年度からは特例で延長しているため、接種者数が減少。

### (2) 任意接種

(単位：人)

区分 年度	ロタ	おたふく	季節性インフルエンザ
平成30	77	50	613
令和元	73	48	616
2	39	80	639
3	—	28	533
4	—	78	534

健康福祉課

※ロタは、令和2年10月1日から定期接種に移行。

## 7-15. 母子手帳の交付数の推移

(単位：件)

区分 年度	交付数
平成30	38
令和元	36
2	38
3	31
4	34

健康福祉課

7-16. 乳児健康診査等の推移

(単位:人、%)

区分		年度	平成30	令和元	2	3	4
二ヶ月 健診	対象者数		46	41	48	48	36
	受診者数		37	39	37	35	32
	受診率		80.4	95.1	77.1	72.9	88.9
八〜九ヶ月 健診	対象者数		47	45	50	54	43
	受診者数		33	32	30	32	31
	受診率		70.2	71.1	60.0	59.3	72.1
三〜四ヶ月 健診	対象者数		36	41	38	38	37
	受診者数		36	41	38	37	37
	受診率		100.0	100.0	100.0	97.4	100.0
六ヶ月 育児教室 健診	対象者数		38	39	39	40	35
	受診者数		37	39	39	40	35
	受診率		97.4	100.0	100.0	100.0	100.0
一歳 育児教室 健診	対象者数		31	33	41	45	34
	受診者数		30	33	42	43	34
	受診率		96.8	100.0	102.0	95.6	100.0
一歳六ヶ月 健診	対象者数		29	37	37	41	37
	受診者数		29	36	36	40	36
	受診率		100.0	97.2	97.2	97.6	97.3
	う歯保有率		0.0	0.0	0.0	0.0	0.0
二歳 歯科健診	対象者数		44	30	36	37	41
	受診者数		40	30	35	36	41
	受診率		90.9	100.0	97.2	97.3	100.0
	う歯保有率		10.0	20.0	11.4	8.3	2.4
三歳 健診	対象者数		42	43	30	41	31
	受診者数		41	42	30	39	30
	受診率		97.6	97.6	100.0	95.1	96.8
	う歯保有率		24.4	19.1	36.7	17.9	16.7

健康福祉課

※う歯保有率:歯科健診受診者のうち、う歯を有する者の割合。

7-17. 献血実施状況の推移

(単位：人，%)

区分 年度	献 血 目 標 者 数		延 採 血 者 数		目 標 達 成 率	
	200ml	400ml	200ml	400ml	200ml	400ml
平成30	3	503	4	514	133.3	102.2
令和元	2	608	3	500	150.0	82.2
2	1	250	—	80	—	32.0
3	2	292	—	260	—	89.0
4	—	446	—	350	—	78.5

健康福祉課

7-18. 主要死因別死亡者数の推移

(単位：人)

年 区分	平成29	30	令和元	2	3
第1位	悪性新生物 19	悪性新生物 32	悪性新生物 32	悪性新生物 24	悪性新生物 22
第2位	心疾患 19	心疾患 18	心疾患 23	心疾患 19	心疾患 17
第3位	老衰 11	脳血管疾患 12	脳血管疾患 10	老衰 11	脳血管疾患 10
第4位	脳血管疾患 3	肺炎 6	肺炎 6	脳血管疾患 7	老衰 9
第5位	慢性閉塞性 肺疾患 3	老衰 5	腎不全/ 不慮の事故 5	腎不全/ 不慮の事故 3	大動脈瘤及び 解離/腎不全 4

健康福祉課「人口動態調査 選択死因分類」

(2) 衛生

7-19. ごみ処理施設の現況

名称・所在地	敷地面積 (㎡)	施設名	建物・施設面積 (㎡)		処理能力	処 理 方 法
女川町クリーンセンター ・針浜字唐松43番地6	89,051	旧焼却施設	建物	825.878	—	(H14.12.1用途廃止)
		埋立処分場	施設	6,100	31,000m <sup>3</sup>	セル方式
		浸出水処理施設	建物	412.86	25m <sup>3</sup> /日	①水処理：流入調整→第1凝集沈殿処理 →生物脱窒素処理→第2凝集沈殿処理 →高度処理→消毒  ②汚泥処理：濃縮処理→脱水処理 →埋立処分

町民生活課

7-20. ごみ処理の推移

(単位：t)

年度	区分	可燃	資源 ・不燃	粗大	埋立	その他	計	再資源化量							
								缶	びん	鉄くず	廃家電	古紙等	ペット ボトル	その他	合計
平成30	搬入総計	1,838	540	172	37	—	2,587								
	一般収集	1,382	435	94	—	—	1,911	31	58	50	—	158	12	27	336
	直接搬入	456	105	78	37	—	676								
	(住民清掃 収集等)	(—)	(49)	(4)	(18)	(—)	(71)								
令和元	搬入総計	1,789	574	174	33	—	2,570								
一般収集	1,356	414	84	—	—	1,854	29	62	38	2	151	15	27	324	
直接搬入	433	160	90	33	—	716									
災害ごみ	—	(73)	(153)	(759)	—	(985)									
(住民清掃 収集等)	(—)	(67)	(7)	(15)	(—)	(89)									
2	搬入総計	1,765	572	191	312	—	2,840								
	一般収集	1,332	421	97	—	—	1,850	30	52	41	1	145	11	17	297
	直接搬入	433	151	94	312	—	990								
	(住民清掃 収集等)	(—)	(26)	(—)	(3)	—	(29)								
3	搬入総計	1,742	540	148	24	—	2,454								
	一般収集	1,336	426	93	—	—	1,855	32	60	41	—	151	19	24	327
	直接搬入	406	114	55	24	—	599								
	災害ごみ	(—)	(—)	(1)	(8)	(—)	(9)								
(住民清掃 収集等)	(—)	(30)	(1)	(4)	(—)	(35)									
4	搬入総計	1,752	498	167	7	—	2,424								
	一般収集	1,312	378	98	—	—	1,788	37	47	35	—	142	13	9	283
	直接搬入	440	120	69	7	—	636								
	災害ごみ	(—)	(—)	(—)	(8)	(—)	(8)								
(住民清掃 収集等)	(—)	(29)	(—)	(2)	(—)	(31)									

町民生活課

### 7-21. し尿・浄化槽処理の推移

(単位：人，k1)

区分 年度	計画処理人口	し尿・浄化槽 処理人口	し尿	浄化槽汚泥	合計搬入量
平成30	6,466	1,426	554.4	3,893.4	4,447.8
令和元	6,337	1,880	759.6	1,816.2	2,575.8
2	6,300	1,843	585.0	1,344.6	1,929.6
3	6,156	1,443	549.0	1,353.6	1,902.6
4	6,033	1,138	538.1	1,228.9	1,767.0

町民生活課

※合計搬入量は、し尿処理施設（石巻広域東部衛生センター）へ搬入し、処理した分である。

※計画処理人口及び処理人口について、震災により仮設住宅や町外に民間賃貸住宅等に居住する町民もあり、町内に居住する実人口等の把握が困難なため、平成24年度より一般廃棄物処理計画で算出した想定人口をもとにして算出した人口である。

### 7-22. 公害苦情処理件数の推移

(単位：件)

区分 年度	総数	騒音	大気汚染	悪臭	水質汚濁	その他
平成30	1	—	—	—	—	1
令和元	—	—	—	—	—	—
2	—	—	—	—	—	—
3	—	—	—	—	—	—
4	—	—	—	—	—	—

町民生活課

7-23. 万石浦・女川湾等水質調査結果

採水地点		区分					環境基準値	平成30 令和元 2 3 4					環境基準値	
		水素イオン濃度(pH) [pH] 【上段】						溶存酸素量(DO) [mg/L] 【上段】						
		化学的酸素要求量(COD) [mg/L] 【下段】						大腸菌群数(MPN) [MPN/100mL] 【下段】						
万石浦	唐松地先	A類型	8.2	7.9	8.1	8.0	8.0	pH 7.8以上 8.3以下	8.0	6.4	6.4	6.9	6.8	DO 7.5mg/L以上 MPN 1,000MPN/ 100mL以下
			3.2	2.5	2.7	2.7	2.4		26.0	4.5	7.8	1.8未	2.0	
	グリーンセンター前		8.1	7.9	8.1	8.0	8.0	COD 2.0mg/L以下	9.1	5.9	7.2	7.4	7.2	
			3.7	3.5	2.7	2.5	2.3		33.0	13.0	2.0	1.8未	1未満	
	針浜前		8.2	7.9	8.1	8.0	8.0		8.4	6.3	7.6	6.8	6.7	
			4.0	4.0	3.0	2.8	2.6		130.0	49.0	4.5	27.0	2.0	
	浦宿前		8.0	7.9	8.1	7.9	7.9		7.1	7.4	7.6	6.4	6.0	
1.2		3.3	3.3	3.5	2.9	13.0	31.0		7.8	1.8未	1未満			
中央部	8.2	8.0	8.1	8.0	8.0		8.5	6.8	7	7.2	7.4			
	2.6	3.0	2.8	2.5	2.4		20.0	2.0	2.0	2.0	1未満			
安住前	8.1	7.9	8.1	7.9	7.9		8.1	6.2	7.1	6.5	6.1			
			0.8	2.8	3.1	2.9	3.0		7.8	4.0	1.8未	4.5	2.0	
女川湾防波堤内	女川河口	C類型	8.1	8.0	8.1	8.1	8.1	pH 7.0以上 8.3以下	7.5	6.9	8.2	7.9	7.8	DO 2.0mg/L以上
			0.5	2.4	2.3	1.9	2.4		2400.0	2400.0	17.0	2.0	1未満	
	東洋冷凍前		8.2	8.0	8.2	8.1	8.1	COD 8.0mg/L以下	7.5	7.1	8.5	7.9	8.3	
			0.5	2.2	2.8	1.7	2.0		490.0	330.0	4.5	1.8未	1未満	
	魚市場前		8.2	8.3	8.2	8.1	8.1		7.5	7.7	8.8	8.1	8.9	
			0.8	1.9	2.9	2.2	2.0		790.0	79.0	2.0	1.8未	1未満	
	中央部		8.2	8.1	8.2	8.1	8.1	pH 7.8以上 8.3以下	7.5	7.5	8.4	8.0	8.6	
0.8		2.0	2.9	1.9	2.1	490.0	17.0		1.8未	1.8未	1未満			
小乗前	8.2	8.1	8.2	8.1	8.1	COD 3.0mg/L以下	7.6	7.4	8.7	8.3	8.7			
	0.5未	2.1	2.2	1.9	1.8		240.0	79.0	1.8未	2.0	1未満			
防波堤前	8.2	8.1	8.2	8.1	8.1		7.6	7.6	7.8	8.2	8.6			
	0.5	1.9	2.3	1.8	2.0		49.0	13.0	2.0	1.8未	1未満			
女川湾防波堤外	桐ヶ崎	A類型	8.2	8.1	8.1	8.1	8.1	pH 7.8以上 8.3以下	7.4	7.6	7.2	7.5	7.5	DO 7.5mg/L以上 MPN 1,000MPN/ 100mL以下
			0.5未	1.7	1.1	1.2	1.5		130.0	13.0	13.0	1.8未	1未満	
	竹浦		8.1	8.1	8.1	8.1	8.1	COD 2.0mg/L以下	7.7	7.3	7.3	7.6	8.1	
			0.5未	1.6	1.5	1.2	1.5		350.0	13.0	4.0	1.8未	1未満	
	尾浦		8.2	8.1	8.1	8.1	8.1		7.6	7.1	7.8	7.7	8.2	
			0.6	1.7	2.0	1.3	2.1		350.0	79.0	2.0	1.8未	1未満	
	御前		8.2	8.1	8.1	8.1	8.1		7.7	7.1	7.5	7.6	8.2	
			0.5未	1.5	1.8	1.1	2.2		540.0	490.0	1.8未	1.8未	1未満	
	指ヶ浜		8.2	8.1	8.1	8.1	8.1		7.6	9.2	7.5	7.5	8.4	
			0.6	1.6	1.7	0.9	2.0		240.0	3300.0	1.8未	1.8未	1未満	
	出島		8.2	8.1	8.1	8.1	8.1		7.5	7.3	7.3	7.7	8.2	
			0.5未	1.3	1.4	1.2	1.9		130.0	330.0	1.8未	6.8	1未満	
	寺間		8.2	8.1	8.1	8.1	8.1		7.5	7.1	7.9	8.4	8.0	
			0.5未	1.6	1.4	1.1	1.8		110.0	79.0	1.8未	1.8未	1未満	
	小屋取		8.2	8.1	8.1	8.1	8.1		7.1	7.6	7.4	7.6	7.9	
			0.5未	1.5	1.5	1.3	1.5		1.8未	1.8未	1.8未	1.8未	1未満	
	塚浜		8.2	8.1	8.1	8.1	8.1		7.6	7.2	7.7	7.7	7.7	
0.5未		1.7	1.8	1.2	1.6	49.0	1.8		1.8未	1.8未	1未満			
飯子浜	8.3	8.1	8.1	8.1	8.1		7.5	7.1	7.3	7.6	8.1			
	0.6	2.0	1.6	1.2	1.7		220.0	1.8未	2.0	1.8未	1未満			
野々浜	8.2	8.1	8.1	8.1	8.1		7.5	7.8	7.7	7.9	8.3			
	0.5未	2.0	1.8	1.4	1.8		140.0	2.0	2.0	1.8未	1未満			
大石原浜	-	8.1	8.1	8.1	8.1		-	7.2	7.7	7.8	8.1			
	-	2.0	1.7	1.5	1.7		-	4.5	1.8未	1.8未	1未満			
横浦	8.2	8.1	8.1	8.1	8.1		7.6	7.8	7.1	7.7	7.9			
	0.5未	1.9	1.5	1.3	1.5		350.0	2.0	13.0	1.8未	1未満			
高白	8.2	8.1	8.1	8.1	8.1		7.6	9.2	7.5	7.8	7.9			
	0.6	1.8	2.2	1.0	1.5		350.0	1.8未	1.8未	1.8未	1未満			

町民生活課

※現在年3回(6・9・11月)測定しており、比較的水温が高く検体の条件が悪い9月の測定値を記載。  
 ※大腸菌群数の環境基準については基本的には「1,000MPN/100mL以下」であるが、生食用原料牡蠣の養殖利水点の場合は「70MPN/100mL以下」となる。

7-24. 万石浦・女川湾等底質調査結果

採水地点		区分	平成30	令和元	2	3	4	水産用水基準 (参考)	平成30	令和元	2	3	4	水産用水基準 (参考)
			水素イオン濃度(pH) [pH] 【上段】						強熱減量[%] 【上段】					
			化学的酸素要求量(COD) [mg/g乾泥] 【下段】						硫化物 [mg/g乾泥] 【下段】					
万石浦	唐松地先	A類型	8.2	7.9	7.9	7.9	7.9	指標	15.0	8.8	9.2	9.6	9.2	指標
			82.0	44.0	50.0	61.0	65.0	COD	0.84	0.20	0.37	0.14	0.16	硫化物 0.20mg/g 乾泥以下
	7.8		8.1	7.9	7.9	7.9	20.0mg/g 乾泥以下	15.0	13.0	13.0	12.0	11.0		
	75.0		74.0	41.0	60.0	73.0		1.50	1.00	0.41	0.20	0.41		
	7.9		7.9	7.8	7.8	7.8		13.0	12.0	13.0	11.0	7.7		
	68.0		64.0	67.0	65.0	50.0		1.60	0.54	0.48	0.14	0.15		
	8.1		7.8	7.9	7.9	7.9		12.0	8.6	8.3	9.1	6.8		
	61.0		49.0	49.0	45.0	43.0		0.50	0.18	0.16	0.11	0.09		
	8.1		7.8	7.9	8.0	8.0		14.0	8.6	11.0	9.2	7.7		
	62.0		24.0	59.0	45.0	41.0		0.62	0.21	0.72	0.30	0.19		
7.9	7.8	7.9	7.9	7.9	20.0	12.0		12.0	11.0	9.3				
36.0	60.0	43.0	53.0	54.0	0.63	0.32		0.22	0.12	0.23				
女川湾防波堤内	女川河口	C類型	7.9	7.7	7.7	7.7	7.7	指標	12.0	11.0	7.4	7.8	7.7	硫化物 0.20mg/g 乾泥以下
			56.0	62.0	32.0	37.0	32.0	COD	0.55	0.13	0.05	0.06	0.09	
	8.5		7.7	7.7	7.8	7.7	20.0mg/g 乾泥以下	11.0	9.8	10.0	10.0	10.0		
	32.0		48.0	53.0	54.0	49.0		1.40	0.23	0.32	0.33	0.18		
	8.1		7.7	7.6	7.7	7.8		10.0	9.8	11.0	9.8	8.1		
	42.0		51.0	53.0	50.0	37.0		0.72	0.14	0.14	0.05	0.34		
	8.0		7.8	7.8	7.8	7.9		12.0	10.0	9.2	11.0	10.0		
	41.0		46.0	43.0	49.0	44.0		0.74	0.27	0.27	0.17	0.60		
	8.2		7.8	7.7	7.9	7.8		5.3	6.5	9.4	8.2	8.2		
	12.0		22.0	38.0	29.0	34.0		0.08	0.24	0.23	0.13	0.52		
8.1	7.9	7.9	8.0	7.9	17.0	9.8		9.6	9.5	8.0				
23.0	39.0	38.0	38.0	26.0	0.27	0.48		0.92	0.28	0.21				
女川湾防波堤外	竹浦	A類型	8.2	7.8	8.0	7.8	7.8	指標	5.7	4.1	3.1	3.8	3.6	硫化物 0.20mg/g 乾泥以下
			11.0	6.1	6.3	5.9	6.2	COD	0.07	0.04	0.08	0.05	0.02	
	8.0		7.8	7.9	7.9	7.8	20.0mg/g 乾泥以下	5.4	8.6	8.7	9.0	8.8		
	13.0		38.0	37.0	38.0	36.0		0.12	0.13	0.25	0.04	0.09		
	8.3		7.7	7.8	7.8	7.6		4.4	3.6	4.3	3.9	6.2		
	9.4		8.1	8.5	9.6	19.0		0.02	0.07	0.03	0.02	0.08		
	8.3		7.8	7.9	8.0	8.0		6.5	8.6	9.4	6.6	7.0		
	13.0		29.0	34.0	23.0	25.0		0.10	0.23	0.10	0.04	0.11		
	8.3		7.8	7.9	7.9	7.9		6.7	4.0	3.5	3.5	5.9		
	18.0		13.0	10.0	11.0	18.0		0.08	0.04	0.05	0.01	0.08		
8.1	7.7	7.8	7.9	7.8	9.1	6.4		8.5	5.6	8.0				
27.0	27.0	32.0	13.0	29.0	0.14	0.09		0.03	0.04	0.22				
8.1	7.8	7.9	7.8	7.8	9.6	3.2	3.7	3.8	3.4					
41.0	3.7	3.2	3.3	3.3	0.45	0.01	0.01未	0.01未	0.01未					

町民生活課

※現在年3回(6・9・11月)測定しており、比較的水温が高く検体の条件が悪い9月の測定値を記載。



7-25. 火葬場施設の現況

(単位：㎡)

所在地	敷地面積	建物構造	建物面積	開設年月日
浦宿浜字石ノ田112番地4	4,782.7	鉄筋コンクリート造 一部2階建	510.19	平成4年3月27日

町民生活課

7-26. 火葬場使用の推移

(単位：体)

年度	区分	取扱総数	種別			
			15歳以上	15歳未満	死産児	その他
平成30		113	111	—	2	—
令和元		123	119	—	1	3
	2	99	99	—	—	—
	3	115	114	—	—	1
	4	114	114	—	—	—

町民生活課

7-27. 納骨堂施設の現況

(単位：㎡)

所在地	敷地面積	建物構造	建物面積	開設年月日
浦宿浜字石ノ田112番地4	—	鉄筋コンクリート造	9.77	平成25年8月1日

町民生活課

※納骨堂収納可能数64柱

7-28. 登録犬数・狂犬病予防注射の推移

(単位：頭)

年度	区分	登録犬数	予防注射	不用犬引取	放浪犬抑留	咬傷事件
平成30		245	206	—	—	—
令和元		246	209	—	—	—
	2	233	202	—	—	—
	3	220	197	—	—	—
	4	221	197	—	—	—

町民生活課

### (3) 国民健康保険

#### 7-29. 国民健康保険加入状況の推移 (年平均)

(単位：人，世帯，%)

区分 年度	世 帯			人 口		
	総 数	加入世帯	加入率	総 数	加入者数	加入率
平成30	3,129	1,116	35.7	6,515	1,877	28.8
令和元	3,135	1,078	34.4	6,425	1,812	28.2
2	3,086	1,030	33.4	6,264	1,710	27.3
3	3,025	1,000	33.1	6,139	1,641	26.7
4	3,018	967	32.0	5,999	1,546	25.8

町民生活課

#### 7-30. 国民健康保険給付状況の推移

(単位：円，件)

区分	年度	平成30	令和元	2	3	4
		総 額	720,550,107	625,279,512	560,218,140	574,456,422
療 養 の 給 付	件 数	29,954	28,640	24,901	24,983	24,345
	費 用 額	714,117,562	620,709,600	552,757,315	570,454,277	636,699,679
療 養 費	件 数	779	665	651	638	581
	費 用 額	6,432,545	4,569,912	7,460,825	4,002,145	4,497,825
一 世 帯 当 たり	費 用 額	645,654	580,037	543,901	574,456	663,079
一 人 当 たり	費 用 額	383,884	345,077	327,613	350,065	414,746
任 意 給 付	件 数	7	10	8	6	7
	出産育児一時金	2,940,000	4,200,000	3,360,000	2,520,000	2,940,000
	件 数	13	10	7	10	16
	葬 祭 費	650,000	500,000	350,000	500,000	800,000
高 額 療 養 費	件 数	1,254	1,197	1,104	1,197	1,452
高 額 介 護 合 算 療 養 費	支 給 費	76,215,523	60,982,102	55,394,469	57,637,574	82,684,511

町民生活課

※費用額とは、医療費の総額

#### 7-31. 国民健康保険税収入状況の推移

(単位：円，%)

区分 年度	調定額	収入済額	収納率	一世帯 当たり 調定額 ①	被保険者 一人当たり 調定額 ②
平成30	183,712,700	177,658,050	96.70	142,083	85,329
令和元	170,071,800	165,168,200	97.12	139,061	83,614
2	157,756,500	153,263,400	97.15	133,466	81,067
3	155,430,600	150,120,700	96.58	135,629	83,074
4	149,974,800	145,341,600	96.91	128,074	82,997

税務課

※調定額については現年課税分のみ

7-32. 特定健康診査（40～74歳の国保加入者）

区分 年度	対象者数	受診者数	特定健診 受診率	内臓脂肪症候群			
				内臓脂肪症候 群該当者数	該 当 者 割 合	内臓脂肪症候 群予備群 該当者数	予備群該 当者 割 合
平成29	1,369	700	51.1	169	24.1	85	12.1
30	1,279	717	56.1	161	22.5	126	17.6
令和元	1,228	721	58.7	202	28.0	103	14.3
2	1,191	635	53.3	191	30.1	73	11.5
3	1,139	667	58.6	171	25.6	95	14.2

区分 年度	特定保健指導					
	積極的支援対 象者数	積極的支援終 了者数	動機付け支援 相当終了者数	動機付け支援 対象者数	動機付け支援 終了者数	特定保健指導 実施率
平成29	43	20	—	81	68	71.0
30	38	17	—	74	65	73.2
令和元	34	14	2	81	70	74.8
2	27	10	—	73	55	65.0
3	31	12	1	66	47	61.9

健康福祉課

※特定健診・特定保健指導法定報告データ

7-33. 国民健康保険基盤安定繰入金の推移

(1) 保険税負担軽減額

(単位：円) (単位：円)

区分	年度	平成30	令和元	2	3	4
総	額	45,385,095	48,772,030	46,453,931	44,399,708	43,994,513
保	険	28,550,425	31,897,720	30,284,785	28,918,325	28,655,775
保	険	16,834,670	16,874,310	16,169,146	15,481,383	15,338,738
者	支					
支	援					
分	分					

町民生活課

※基準日：当該年度の10月20日

(2) 対象人数と一般被保険者に占める軽減者の割合

(単位：人,%) (単位：人,%)

区分	年度	平成30	令和元	2	3	4
一	般	1,949	1,844	1,766	1,677	1,625
被	保					
保	険					
者	数					
7	割	527	551	536	505	483
割	軽	27.0	29.9	30.3	30.1	29.7
減	割					
者	合					
数		338	341	298	283	300
5	割	17.4	18.5	16.9	16.9	18.5
割	軽					
減	割					
者	合	214	212	208	197	172
2	割	11.0	11.5	11.8	11.7	10.6
割	軽					
減	割					
者	合	1,079	1,104	1,042	985	955
計	軽	55.4	59.9	59.0	58.7	58.8
割	減					
合	割					

町民生活課

※基準日：当該年度の10月20日

7-34. 国民健康保険未就学児均等割保険料負担金繰入金の推移

(単位：人，円)

区分	年度	令和4	
		軽減者数	金額
総額			486,838
医療分		58	335,688
後期高齢者支援金分			151,150

町民生活課

※令和4年度から未就学児に係る均等割額の減額措置が開始

(4) 後期高齢者医療制度

7-35. 後期高齢者医療保険加入状況の推移(年度末)

(単位：人，世帯，%)

年度	区分	人口		
		総数	加入者数	加入率
平成30		6,466	1,396	21.6
令和元		6,337	1,389	21.9
	2	6,211	1,338	21.5
	3	6,033	1,337	22.2
	4	5,928	1,381	23.3

町民生活課

7-36. 後期高齢者医療保険基盤安定繰入金の推移

(1) 軽減保険料額

各年度10月20日基準日(単位：円)

区分	年度	平成30	令和元	2	3	4
軽減保険料		24,376,089	24,250,520	24,835,712	24,667,456	26,986,740

町民生活課

(2) 対象人数と一般被保険者に占める軽減者の割合

各年度10月20日基準日(単位：人，%)

区分	年度	平成30	令和元	2	3	4
一般被保険者数		1,384	1,391	1,365	1,331	1,354
7割	軽減者数	649	664	661	656	695
	軽減割合	46.9	47.7	48.4	49.3	51.3
5割	軽減者数	202	210	236	244	224
	軽減割合	14.6	15.1	17.3	18.3	16.6
2割	軽減者数	150	156	143	123	121
	軽減割合	10.8	11.2	10.5	9.3	8.9
被扶養者	軽減者数	59	6	3	4	4
	軽減割合	4.3	0.5	0.2	0.3	0.3
計	軽減者数	1,060	1,036	1,043	1,027	1,044
	軽減割合	76.6	74.5	76.4	77.2	77.1

町民生活課

## (5) 温 泉

### 7-37. 温泉温浴施設・給湯施設の現況

(単位：㎡)

名 称	所 在 地	開設年月日	建 物 構 造	敷地面積	延床面積
温泉温浴施設	女川二丁目3番地2	平成27年 3月21日	鉄骨造 一部木造	4,250.61	899.51
給湯施設	女川浜字大原602番地5	平成15年 4月 1日	プレハブ平家建てほか	—	16.43

町民生活課

※温泉温浴施設は、女川駅舎合築により建設。(工期：平成26年3月7日～平成27年2月20日)

### 7-38. 女川温泉温浴施設(女川温泉ゆぽっぽ)の利用状況

(単位：人)

区分 年度	男				女				利用者 合 計
	大人	小人	未就学児	小計	大人	小人	未就学児	小計	
平成30	27,996	1,447	1,085	30,528	17,676	1,037	1,042	19,755	50,283
令和元	27,953	1,490	890	30,333	18,089	833	833	19,755	50,088
2	20,568	640	546	21,754	11,427	441	579	12,447	34,201
3	1,576	40	33	1,649	843	32	36	911	2,560
4	15,131	725	557	16,413	8,813	497	476	9,786	26,199

町民生活課

※令和3年5月1日に発生した地震により、外壁面のガラスが破損したことから、破損原因の調査・分析および対策工事を実施するため、地震発生時から令和4年8月20日まで休業。令和4年8月21日から営業再開。

第 8 章  
教 育 · 文 化

## (1) 学校教育

### 8-1. 小学校数等の推移

各年度5月1日現在（単位：校，級，人）

年 度	学 校 数	学 級 数	児 童 数	教 員 数	職 員 数
令和元	1	8	199	18	1
2	1	9	196	17	1
3	1	10	201	18	1
4	1	10	212	16	1
5	1	10	214	15	1

教育委員会教育局

※教員数には養護教諭・栄養教諭を含む。

### 8-2. 中学校数等の推移

各年度5月1日現在（単位：校，級，人）

年 度	学 校 数	学 級 数	生 徒 数	教 員 数	職 員 数
令和元	1	7	120	20	2
2	1	6	103	20	1
3	1	6	103	20	1
4	1	7	102	20	1
5	1	6	101	18	1

教育委員会教育局

※教員数には養護教諭・栄養教諭を含む。

### 8-3. 特別支援学校数等の推移

各年度5月1日現在（単位：校，級，人）

年 度	学 校 数	学 級 数	生 徒 数	教 員 数	職 員 数
令和元	1	11	73	38	24
2	1	11	74	41	24
3	1	11	73	41	26
4	1	10	69	37	25
5	1	9	60	33	23

宮城県立支援学校女川高等学園

※平成28年4月から女川高等学園が開校。

※教員数には養護教諭・栄養教諭を含む。

※職員数には事務職員・寄宿舎指導員を含む。

### 8-4. 町内各学校の概況

令和5年5月1日現在（単位：校，人）

区分 学校別	学 校 数				教 員 数 (養教・栄教含む)	児 童 ・ 生 徒 数			教員一人当り 児童・生徒数
	総 数	町 立	県 立	私 立		総 数	男	女	
小 学 校	1	1	—	—	15	214	108	106	14.3
中 学 校	1	1	—	—	18	101	59	42	5.6
特別支援学校	1	—	1	—	33	60	40	20	1.8
計	3	2	1	—	66	375	207	168	—

教育委員会教育局

宮城県立支援学校女川高等学園

※女川幼稚園については、平成18年3月閉園。

※宮城県女川高等学校については、平成26年3月閉校。

※平成28年4月から女川高等学園が開校。

### 8-5. 小学校児童数等の現況

令和5年5月1日現在 (単位:人,級)

区分 学校別	児童数			学級数	教員数	事務員 職	学校栄養 職員	補助教員		事務・業務員		教職員 等合計
	男	女	合計					常勤	会計年度任用職員	常勤	会計年度任用職員	
女川小学校	108	106	214	10	15	1	-	-	4	-	3	23

教育委員会教育局

※教員数には養護教諭・栄養教諭を含む。

※会計年度任用職員にパートも含む。

※女川第一・第二・第四小学校を平成25年3月に閉校し、平成25年4月から女川小学校が開校。

### 8-6. 中学校生徒数等の現況

令和5年5月1日現在 (単位:人,級)

区分 学校別	生徒数			学級数	教員数	事務員 職	学校栄養 職員	補助教員		事務・業務員		教職員 等合計
	男	女	合計					常勤	会計年度任用職員	常勤	会計年度任用職員	
女川中学校	59	42	101	6	18	1	-	-	2	1	2	24

教育委員会教育局

※女川第四中学校は平成22年3月閉校。

※女川第一・第二中学校を平成25年3月に閉校し、平成25年4月から女川中学校が開校。

※教員数には養護教諭・栄養教諭を含む。

### 8-7. 特別支援学校生徒数等の現況

令和5年5月1日現在 (単位:人,級)

区分 学校別	生徒数			学級数	教員数	講師	実習 助手	寄宿舎 指導員	事務員 職	学校栄養 職員	業務員		会計年度 任用職員 (教務補 助他)	教職員 等合計
	男	女	合計								常勤	臨時		
女川高等学園	40	20	60	9	32	1	1	16	3	-	1	1	1	56

宮城県立支援学校女川高等学園

※平成28年4月から女川高等学園が開校。

※教員数には養護教諭・栄養教諭含む。

### 8-8. 中学校卒業生進路状況調査の推移

(単位:人,%)

区分 年度	卒業 者	進学 者	就職者			教育訓練 機関入 学 者	左 以外 の 記者	進学 率
			計	県 内	県 外			
平成30	47	47	-	-	-	-	-	100.0
令和元	50	50	-	-	-	-	-	100.0
2	33	33	-	-	-	-	-	100.0
3	37	36	-	-	-	-	1	97.3
4	35	35	-	-	-	-	-	100.0

教育委員会教育局



### 8-9. 校地・校舎面積の現況

令和5年5月1日現在 (単位: 級, m<sup>2</sup>, 室)

区分	学校名	実学級数			校地面積		校舎面積			危険校舎面積	教室数		
		普通学級	特別支援		運動場面積		鉄筋・鉄骨	木造			普通	特別	計
小学校	女川小学校	10	8	2	27,619	10,580	13,647	13,495	152	-	18	16	34
中学校	女川中学校	6	3	3									
援特学別校支	宮城県立支援学校女川高等学園	10	-	-	44,236	21,872	5,831	5,831	-	-	10	18	28

教育委員会教育局  
宮城県立支援学校女川高等学園

※女川第三小学校、第六小学校、第四中学校は平成22年3月閉校。

※女川第一・第二・第四小学校を平成25年3月に閉校し、平成25年4月から女川小学校が開校。

※女川第一・第二中学校を平成25年3月に閉校し、平成25年4月から女川中学校が開校。

※女川小学校と女川中学校を令和2年8月に施設一体型小中一貫教育学校へ移転集約。

※宮城県女川高等学校は平成26年3月閉校。

※平成28年4月から宮城県立支援学校女川高等学園が開校。

### 8-10. 屋内運動場・水泳プールの現況

令和5年5月1日現在 (単位: m<sup>2</sup>)

区分	学校名	屋内運動場			水泳プール		
		面積	鉄骨	鉄筋コンクリート	種別	面積	コース数
小中学校	女川小・中学校	1,020	-	1,020	ステンレス造	401	6
		1,264	1,264	-			
援特学別校支	宮城県立支援学校女川高等学園	1,457	1,457	-	F R P 造	350	6

教育委員会教育局  
宮城県立支援学校女川高等学園

※女川第三小学校、第六小学校、第四中学校は平成22年3月閉校。

※女川第一・第二・第四小学校を平成25年3月に閉校し、平成25年4月から女川小学校が開校。

※女川第一・第二中学校を平成25年3月に閉校し、平成25年4月から女川中学校が開校。

※女川小学校と女川中学校を令和2年8月に施設一体型小中一貫教育学校へ移転集約。

※宮城県女川高等学校は、平成26年3月閉校。

※平成28年4月から宮城県立支援学校女川高等学園が開校。

### 8-11. 給食施設の現況

令和5年5月1日現在 (単位: 校, m<sup>2</sup>, 人)

給食種別	方式	学校名	調理施設の構造	面積	給食人員	給食学校数	職員数			
							調理員	栄養教諭	その他	計
完全	共同	女川小学校	鉄筋コンクリート造	390	214	2	7	-	-	8
完全	共同	女川中学校			101			1	-	

教育委員会教育局

※調理員は、会計年度任用職員を含む。

※平成31年4月から女川小学校給食調理場と女川中学校給食調理場を統合し、学校給食共同調理場の運用を開始。

※令和2年8月に施設一体型小中一貫教育学校に併設し、運用を開始。

## 8-12. 児童・生徒発育の推移（身長）

### （1）小学校

各年6月30日現在（単位：cm）

区分 年	小1年		小2年		小3年		小4年		小5年		小6年	
	男	女	男	女	男	女	男	女	男	女	男	女
令和元	115.1	115.9	122.5	124.8	129.2	128.8	136.1	133.7	143.0	144.0	145.6	147.4
2	115.1	117.1	122.3	122.8	129.1	132.4	134.4	136.9	142.7	142.7	151.4	150.2
3	115.3	116.2	121.2	122.8	127.4	128.8	134.3	139.2	140.0	144.0	149.4	148.9
4	117.0	117.6	121.9	122.0	127.3	129.1	132.2	135.1	139.7	145.9	147.3	150.9
5	116.7	115.7	123.1	123.0	128.0	128.3	133.2	134.4	137.8	141.9	147.7	151.5

教育委員会教育局

### （2）中学校

各年6月30日現在（単位：cm）

区分 年	中1年		中2年		中3年	
	男	女	男	女	男	女
令和元	152.4	147.5	162.7	153.7	165.6	156.2
2	154.2	152.8	158.5	149.7	166.7	154.4
3	158.5	153.4	160.0	155.3	163.2	152.1
4	155.2	152.3	164.7	156.5	164.4	156.5
5	156.2	156.1	162.5	154.9	168.2	158.2

教育委員会教育局

## 8-13. 児童・生徒発育の推移（体重）

### （1）小学校

各年6月30日現在（単位：kg）

区分 年	小1年		小2年		小3年		小4年		小5年		小6年	
	男	女	男	女	男	女	男	女	男	女	男	女
令和元	21.5	21.3	25.2	25.6	28.3	26.0	35.0	32.7	42.7	38.1	38.9	38.3
2	20.9	20.7	24.9	24.0	30.1	30.1	34.1	32.0	42.0	40.9	49.1	43.4
3	22.0	21.5	23.1	22.8	28.0	26.1	33.1	34.7	37.7	38.6	46.4	46.6
4	22.8	21.6	25.8	25.8	28.3	27.2	33.2	30.8	37.0	41.0	42.9	48.0
5	22.5	21.6	24.9	23.7	29.3	28.8	32.2	30.4	35.5	35.0	41.2	45.9

教育委員会教育局

### （2）中学校

各年6月30日現在（単位：kg）

区分 年	中1年		中2年		中3年	
	男	女	男	女	男	女
令和元	45.6	44.5	55.4	46.5	59.7	50.9
2	48.0	44.4	51.5	47.9	60.0	48.3
3	54.3	48.4	49.8	45.6	53.4	50.4
4	51.6	50.1	61.0	52.3	55.5	48.1
5	48.4	53.7	56.0	53.7	64.7	55.4

教育委員会教育局

## (2) 社会教育・文化財

### 8-14. 社会教育施設の現況

令和5年4月1日現在 (単位：㎡, 人)

名 称	所 在 地	完成年月日	建 物 構 造	面 積	※職員数
生涯学習センター	女川一丁目1番地1	H30.10.1	鉄骨造一部鉄筋コンクリート造地上3階地下1階建	3,024	兼 5
					専任 4
勤労青少年センター	鷺神浜字荒立84番地2	S56.3.24	鉄筋コンクリート造	1,204	兼 5
					専任 3

教育委員会教育局

※生涯学習センターは役場庁舎と一体のため、建物全体の構造を記載。

※職員数の専任は会計年度任用職員

### 8-15. 社会教育施設利用状況の推移

(単位：件, 人)

施設名 年度	生涯学習		勤労青少年	
	件数	人員	件数	人員
平成30	375	11,945	1,606	6,312
令和元	604	16,279	1,559	6,969
2	656	9,196	1,291	3,716
3	689	15,749	1,642	5,661
4	592	19,843	1,574	5,467

教育委員会教育局

8-16. 各種学級・教室等の実施状況（令和4年度）

（単位：回，人）

区 分	事 業 名	回 数	参加延人数	備 考	
共通	生涯学習出前講座	26	607		
	生涯学習夜間講座	6	78		
協働教育	家庭教育支援	家庭教育学級	6	317	
		おかあさん学級	3	53	
		子育てママ・パパへの応援講座	4	61	
		親子アドベンチャークラブ	3	60	
	学校教育支援	学社融合事業「潮活動」	5	483	
		協働教育コーディネーター研修会	1	25	
		学校講師派遣事業	25	1,383	
	地域活動支援	まなびっこ	8	375	
		親子門松づくり教室&餅つき大会	1	17	
		イン・リーダー研修会	1	31	
放課後子ども教室	放課後子供教室	49	910		
	おながわ放課後楽校	120	4,075		
青少年教育	ジュニア・リーダー定例会・派遣・研修会	13	79		
	ジュニア・リーダー交流初級研修会	1	8		
	ジュニア・リーダー中級研修会	1	6		
	ジュニア・リーダー上級研修会	-	-		
	青少年国際交流推進事業	1	53		
女性事業	手作り講座	5	34		
図書教育	子供司書養成講座	10	60	応募者6名	
	読書まつり	1	511	来館者含む	
	手作り絵本講座	1	8		
	手作り絵本コンクール	1	17	応募数	
	家読推進事業	18	180		
	多読賞表彰事業	1	25	被表彰者数	
成人教育	成人式	1	43	新成人のみ	
高齢者教育	老 壮 大 学	5	241		
芸術文化	巡回小劇場	1	127		
	第47回町民文化祭	1	1,359	来場者含む	
	芸術鑑賞会（生涯学習センターホール）	1	127		
	芸術鑑賞会（生涯学習センター研修室）	1	39		
	町民音楽祭	1	312		
文化財	くずし字読み方講座	8	39	応募者7名	
計		330	11,743		

教育委員会教育局

8-17. 各種スポーツ大会等開催状況（令和4年度）

（単位：回，人）

区 分	回 数	参加延人数
ト レ ー ニ ン グ 講 習 会	10	98
フ ァ ミ リ ー ス ポ ー ツ の 日	中止	—
み ん な の ス ポ ー ツ フ ェ ス テ ィ バ ル	1	61
ヨ ガ 教 室	12	70
河北新報・石巻かほく杯争奪宮城県少年少女柔道大会	1	175
ス ポ ー ツ レ ク リ ェ ー シ ョ ン 祭	1	89
町 民 運 動 会	中止	—
宮 城 県 公 立 武 道 館 協 議 会 一 万 人 寒 げ い 古	1	18
学 校 体 育 施 設 設 備 開 放 事 業	236	2,969
生涯スポーツ推進事業スポーツ指導（各地区スポーツ活動）	2	19
体 力 つ く り 教 室	中止	—
女 川 地 区 対 抗 ペ タ ン ク 大 会 2022	中止	—
ポ ー ル ウ ォ ー キ ン グ 教 室	1	3
ス ポ ー ツ 指 導 者 研 修 会	1	1
東 北 高 等 学 校 ラ グ ビ ー フ ッ ト ボ ー ル 新 人 大 会	1	1,620
計	267	5,123

教育委員会教育局

8-18. 学校開放による体育施設利用の推移

（単位：回，人）

年度	平成30	令和元	2	3	4
区分					
開 放 校 数	2	2	2	1	1
回 数 （ 団 体 ）	189	197	154	229	236
人 員	2,202	2,103	1,552	2,283	2,969

教育委員会教育局

8-19. 総合運動場等利用者数の推移・施設概要

施設 年度	総合体育館	野球場	第一多目的運動場	庭球場
平成29	1,357団体 26,251 個人 7,492 計 33,743	—	—	—
平成30	1,229団体 27,723 個人 8,217 計 35,940	—	—	—
令和元	1,075団体 23,671 個人 9,040 計 32,711	—	—	—
2	765団体 12,366 個人 6,071 計 18,437	—	223団体 9,087 個人 414 計 9,501	—
3	360団体 6,492 個人 3,603 計 10,095	17団体 801 個人 0 計 801	143団体 7,300 個人 160 計 7,460	—
4	658団体 18,952 個人 4,620 計 23,572	94団体 3,780 個人 0 計 3,780	231団体 19,301 個人 198 計 19,499	—
概要	<p>1階 小体育室、会議室、 トレーニングコーナー、 幼児コーナー</p> <p>2階 大体育室、研修室、 柔道場、剣道場</p> <p>3階 大体育室観客席（360席）</p> <p>建物構造：RC一部鉄骨、 地上3階 建築面積：3,415㎡ 完成年月日：S58.11.20 改修年月日：R4.5.31</p>	<p>グラウンド 内野クレイ舗装、 外野天然芝、両翼 95m、 センター 120m</p> <p>バックスクリーン兼用 スコアボード スタンド（980席） 外野芝生スタンド</p> <p>管 理 棟</p> <p>建築面積： グラウンド 13,758㎡ スタンド 694㎡ 管 理 棟 673㎡ 完成年月日：S61.1.31 改修年月日：R3.3.17</p>	<p>グラウンド 人工芝 140m×80m ダックアウト サッカー・ラグビー用 ゴールポスト</p> <p>建築面積：11,200㎡ 完成年月日：S62.1.31 改修年月日：R2.2.28 (人工芝化)</p>	<p>コート クレイ舗装 4面 練習用壁 2面 ダックアウト スタンド（780席） 夜間照明施設</p> <p>建築面積：3,432㎡ 完成年月日：S63.2.29 改修年月日：R5.3.31</p>

(単位：人)

野外活動施設	第二多目的運動場	第二体育館	女川スタジアム	合 計
54団体 983 個人 6,426 計 7,409	929団体 30,286 個人 28 計 30,314	—	—	団体 57,520 個人 13,946 計 71,466
45団体 1,238 個人 5,130 計 6,368	857団体 25,330 個人 50 計 25,380	—	—	団体 54,291 個人 13,397 計 67,688
34団体 893 個人 8,156 計 9,049	832団体 27,369 個人 77 計 27,446	—	—	団体 51,933 個人 17,273 計 69,206
12団体 498 個人 7,518 計 8,016	595団体 18,938 個人 166 計 19,104	—	—	団体 40,889 個人 14,169 計 55,058
3団体 52 個人 6,173 計 6,225	735団体 23,930 個人 120 計 24,050	—	—	団体 38,575 個人 10,056 計 48,631
8団体 296 個人 5,488 計 5,784	666団体 33,204 個人 38 計 33,242	202団体 3,145 個人 0 計 3,145	36団体 6,082 個人 0 計 6,082	団体 84,760 個人 10,344 計 95,104
フィールドアスレチック ちびっこ広場 展望台 幼児用遊具  建築面積：14,221㎡ 完成年月日：H元. 3. 22	グラウンド 人工芝 130m×70m スタンド 3棟一部芝生 (3,500席) 夜間照明施設  建築面積： グラウンド 12,686㎡ スタンドA棟 531㎡ B棟 541㎡ C棟 251㎡ 完成年月日：H10. 10. 20 改修年月日：H26. 3. 20 (人工芝化) R3. 1. 14 (ラグビーライン追加)	アリーナ ステージ ミーティングルーム  建築面積：1,264㎡ 供用開始年月日：R4. 4. 1	グラウンド 天然芝 120m×80m スタンド 1棟一部芝生 (5,000席) 管理棟  建築面積： グラウンド 9,600㎡ 管理棟 708㎡ 完成年月日：R3. 3. 31	

教育委員会教育局

## 8-20. 分類別蔵書数の推移

女川町図書室

(愛称)女川つながる図書館

(単位：冊)

区分	年度	平成30	令和元	2	3	4
総記		960	982	1,000	1,030	1,063
哲学		1,288	1,358	1,430	1,536	1,633
歴史		2,379	2,298	2,365	2,475	2,548
社会科学		2,813	2,897	3,093	3,228	3,416
自然科学		1,938	2,082	2,252	2,370	2,467
技術		2,247	2,361	2,534	2,656	2,761
産業		888	932	995	1,024	1,055
芸術		3,570	3,837	3,954	4,136	4,275
言語		480	520	534	555	576
文学		13,014	14,145	15,161	15,888	16,673
郷土資料		272	1,163	1,447	1,604	1,806
児童書		8,702	9,326	9,715	10,008	10,327
絵本		11,694	12,230	12,689	13,101	13,515
その他		—	38	63	303	355
D V D ・ C D		334	356	376	389	399
計		50,579	54,525	57,608	60,303	62,869

教育委員会教育局

## 8-21. 図書利用の推移

女川つながる図書館

(単位：人，冊)

年度	貸出人数	貸出冊数	備考
平成30	4,285	20,088	7月～9月休館
令和元	5,367	24,440	
2	4,465	21,371	
3	5,357	26,170	
4	5,264	25,364	

教育委員会教育局

移動図書館

(単位：人，冊)

年度	貸出人数	貸出冊数	備考
平成30	1,879	7,997	
令和元	1,899	7,087	
2	1,077	5,156	
3	1,453	6,106	
4	2,396	8,820	

教育委員会教育局



8-22. 主要文化財の現況

令和5年4月1日現在

区分	指定区及び名称	指定年月日及び内容
文部科学省指定 天然記念物	陸前江島ウミネコ繁殖地  上記名称改め陸前江島の ウミネコおよびウトウ繁殖地	昭和9年1月22日 女川町江島字荒藪小島（全島及びその周辺、朔望満潮線より 100m以内） 昭和33年5月14日下記地域追加 女川町江島字足島（全島及びその周辺、朔望満潮線より 100m 以内の海面）
県指定文化財	無形民俗文化財 江島法印神楽	昭和46年3月2日 継承団体、江島法印神楽保存会 江島久須師神社の祭礼で奉納される神楽
県指定天然記念物	笠貝島の球状斑れい岩	昭和44年8月29日 昭和45年に日本で初めて発見された球状の斑糲岩。 代表的な塩基性深成岩で、普通輝石と斜長石とからなる大きな 岩肌を観察すると5cm位の球を黒い角閃石が取り囲み、菊面石 と似た美しい模様をつくっている。
町指定天然記念物	天然記念物 塚浜のタブノキ	昭和54年4月1日 三陸海岸を生育北限とする暖地性の常緑喬木。 北限のものとしては極めて大きい。
	天然記念物 塚浜のヒサカキ	昭和54年4月1日 ヒサカキの中でも北限のものとして大変貴重なもの。 （その中でも塚浜のものは大木の部類に入る）
	天然記念物 三十三観音道大杉	昭和54年4月1日 女川山の峰沿いに建つ三十三観音碑のうち三十二番観音の側に 立っている。日本海側で見られる杉、樹齢300年以上。
町指定文化財	有形文化財、 木造三十三観音像	昭和57年2月26日 延享元年頃から、横浦元大肝入・木村家に伝わる観世音菩薩像
	有形文化財 横浦木村家古文書	昭和57年2月26日 横浦元大肝入・木村家に伝わる寛永18年頃から明治3年頃まで の古文書
	有形文化財 石浜遠藤家古文書	昭和57年2月26日 石浜遠藤家に伝わる古文書。寛政12年頃から嘉永7年頃までの 出来事を綴った「萬ふしぎの事扣覚帳」 （通称・勇蔵日記）
	有形文化財 木造三尊厨子	平成13年8月1日 厨子の中は中央に梵字で歡喜自在天、扉の右に軍荼利明王、 左に十一面観音。江戸中期から後期の作と言われている。
	有形文化財 三十三観音碑	平成22年1月6日 文政7年に女川町出身の独国和尚が地域の人々に寄進を募り、 建立したとされる33体の観音石碑。
	有形文化財 補陀閣内部	平成22年1月6日 独国和尚の庵の中にあつた 独国和尚墓碑、三十三番観音碑、子孫長久一尊像碑、木額、 鯛口、五穀豊穡・天下泰平祈願碑
	有形文化財 金毘羅大権現碑	平成22年1月6日 金毘羅は「海難」「雨乞い」の守護神とされ、女川村民の航海 安全を祈願して、文政8年に建立された
	有形文化財 波切不動尊	平成22年1月6日 建立は文政7年、船舶の安全を願う家族の崇拜が絶えず、人々 に厚く信仰されている。
	有形文化財 独国和尚掛軸「龍」	平成22年1月6日 女川町宮ヶ崎、佐藤良一氏から町教委へ寄贈された独国和尚 直筆の掛け軸
	有形文化財 独国和尚掛軸「龍」	平成22年11月24日 山形県高島町 山木重幸氏から町教委に寄贈された独国和尚 直筆の掛け軸
	有形文化財 写経「佛説文殊無量無邊」	平成22年11月24日 山形県高島町 山木重幸氏から町教委に寄贈された独国和尚 直筆の写経
	有形文化財 絡子	平成22年11月24日 山形県高島町 山木重幸氏から町教委に寄贈された独国和尚 が使用していた絡子
	有形文化財 法華老字石塔	平成27年3月25日 文化元年に独国和尚が建立した石碑。碑文の内容は、村人全体 の心が一つになるよう仏の教えを説いたもの。
	有形文化財 金剛売石経	平成27年3月25日 文化元年に独国和尚が建立した石碑。碑文の内容は、父母と 同様、自分もやがてこの世を去る。自らを顧みるため金剛石 の石碑を建立したとされる。
	有形文化財 道祖神	平成27年3月25日 金剛売石経に「この三碑」とあり、法華一字石経と同じ文化 元年に独国和尚が建立したとされる。

教育委員会教育局

# 第 9 章

## 交通・運輸・通信

# (1) 道 路

## 9-1. 国道の現況

令和5年4月1日現在 (単位: m, %)

路線名	実延長	改良済延長	舗装延長	改良率	舗装率
398号	20,627.7	20,627.7	20,627.7	100.0	100.0

建設課・宮城県東部土木事務所

## 9-2. 県道の現況

令和5年4月1日現在 (単位: m, %)

路線名	実延長	改良済延長	舗装延長	改良率	舗装率
主要地方道 女川牡鹿線	17,755.3	17,755.3	17,755.3	100.0	100.0
出島線	4,560.5	4,560.5	4,560.5	100.0	100.0
牡鹿半島公園線	10,373.0	10,373.0	10,373.0	100.0	100.0
計	32,688.8	32,688.8	32,688.8	100.0	100.0

建設課・宮城県東部土木事務所

## 9-3. 町道の推移

各年度4月1日現在 (単位: m, %)

年度	路線数	総延長	実延長	実延長の内訳			
				改良済	舗装済	改良率	舗装率
令和元	573	104,259	101,745	84,847	95,660	83.4	94.0
2	630	116,009	113,566	91,853	102,166	80.9	90.0
3	628	115,727	113,291	91,781	101,892	81.0	89.9
4	632	119,254	114,058	92,548	102,659	81.1	90.0
5	630	118,964	113,777	92,320	102,410	81.1	90.0

建設課

## 9-4. 町道の現況

令和5年3月31日現在 (単位: m, %)

項目		1級町道	2級町道	その他町道	計		
路線数		5	3	622	630		
総延長		8,045.9	2,719.1	108,198.7	118,963.7		
実延長		7,857.6	2,719.1	103,199.9	113,776.6		
実延長の内訳	幅員別	改良済	5.5m以上	5,444.6	1,307.7	60,527.5	67,279.8
			5.5m未満	2,413.0	1,200.3	21,426.8	25,040.1
		未改良	5.5m以上	—	—	176.7	176.7
			3.5m以上	—	211.1	4,261.6	4,472.7
			3.5m未満	—	—	16,807.3	16,807.3
	種類別	橋りょう	個数	5	1	17	23
			延長	20.8	7.8	214.7	243.3
		トンネル	個数	1	—	—	1
			延長	423.3	—	—	423.3
	路面別	道路延長		7,413.5	2,711.3	102,985.2	113,110.0
改良延長		7,857.6	2,508.0	81,954.3	92,319.9		
舗装済延長		7,857.6	2,719.1	91,833.7	102,410.4		
改良率		100.0	92.2	79.4	81.1		
舗装率		100.0	100.0	89.0	90.0		

建設課「道路台帳」

## (2) 自動車・鉄道・バス

### 9-5. 自動車保有台数の推移

各年度4月1日現在 (単位：台)

区 分		令和元	2	3	4	5
総 計		6,127	6,028	6,010	5,939	5,861
貨 物 用	普 通 車	235	233	238	221	206
	小 型 車	251	244	229	226	211
	被けん引車	—	—	—	—	—
乗 合 用	普 通 車	30	30	31	35	36
	小 型 車	18	17	17	17	15
乗 用	普 通 車	1,158	1,145	1,185	1,201	1,206
	小 型 車	1,385	1,368	1,358	1,308	1,300
特 殊 車		182	188	189	202	190
大 型 特 殊 車		9	9	9	9	8
小 計		3,268	3,234	3,256	3,219	3,172
原 動 機 付 自 転 車	50 cc 以下	151	146	141	135	128
	90 cc 以下	5	7	7	8	6
	125 cc 以下	21	27	31	30	33
軽自動車	乗 用	1,666	1,621	1,584	1,562	1,551
	貨 物	682	656	650	641	621
	特 殊	—	—	—	—	—
	二 輪	65	61	59	62	65
小型二輪 250 cc 以上		107	113	120	124	120
小 型 特 殊		150	151	149	146	151
ミニカー 50 cc 以上		12	12	13	12	14
小 計		2,859	2,794	2,754	2,720	2,689

税務課「課税状況等の調」  
東北運輸局宮城運輸支局

### 9-6. 貨物運送事業者の現況

令和5年3月31日現在 (単位：事業所、台)

区 分	一 般 貨 物 自 動 車 運 送 事 業	一 般 貨 物 自 動 車 運 送 業 ( 条 件 付 )	一 般 貨 物 自 動 車 運 送 業 ( 特 別 積 合 せ 貨 物 運 送 )	計
事業所数	6	2	—	8
保有車両	60	7	—	67

東北運輸局宮城運輸支局

9-7. 鉄道旅客数の推移（JR女川駅）

（単位：人）

年度	一日平均乗客数		
	定期外	定期	合計
平成29	116	106	222
30	112	109	222
令和元	111	108	220
2	68	95	164
3	64	97	161

東日本旅客鉄道㈱

9-8. バス路線運行実績の推移

（単位：回，人）

区分	年度	石巻駅前 ～ 渡波駅前 ～ 女川運動公園			
	平成30	令和元	2	3	4
1日運行回数	5.5	5.0	4.5	4.5	4.5
輸送人員	26,257	32,288	26,609	23,589	24,738
乗車密度	2.0	2.8	2.6	2.2	2.4

宮城交通㈱

9-9. 「町民バス」運行実績

(単位：人)

区分 年度	利 用 者 数					
	町内循環便			五 部 浦 便	北 浦 便	合 計
平成30	町内循環便	安住・清水便		3,164	2,665	15,139
	4,278	5,032				
令和元	町内循環便	安住・清水便		3,678	1,946	13,416
	4,148	3,644				
2	町内循環便	安住・清水便		2,914	1,900	12,645
	4,055	3,776				
3	町内循環便	安住・清水便		1,341	759	6,857
	2,470	2,287				
4	まちなか線（宮ケ崎・浦宿経由 西区行き）	まちなか線（西区・浦宿経由 宮ケ崎行き）	安住・針浜線	1,221	1,132	10,842
	3,872	3,960	657			

企画課

※平成30年9月から「女川石巻仮設便」の名称を「安住・清水便」に変更

※令和3年度は、4月1日から9月30日までの利用者数を記載

※令和4年度は、10月1日から3月31日までの利用者数を記載

※令和4年10月に路線再編を実施

[町民バス実証試験運行事業]

- ・令和2年度 循環20（ニーマル）バス実証試験運行事業  
期間：令和2年7月13日から令和2年9月13日まで 利用者数計 2,424人
- ・令和3年度 町民バス第2期実証試験運行事業  
期間：令和3年10月1日から令和4年3月31日まで 利用者数計 11,635人
- ・令和4年度 町民バス第2期実証試験運行事業  
期間：令和4年4月1日から令和4年9月30日まで 利用者数計 12,199人

### (3) 港湾・航路

#### 9-10. 港湾施設の現況

令和5年3月31日現在 (単位：m)

地区	管理者	港湾の種類	けい留施設の延長				外かく施設の延長				計
			岸壁	物揚場	船揚場	計	防波堤	防潮堤・防潮壁	護岸	計	
石浜	宮城県	地方港湾	199.0	367.0	—	566.0	649.0	—	304.0	953.0	1,519.0
高白	宮城県	地方港湾	—	185.0	60.0	245.0	205.0	231.0	29.0	465.0	710.0
横浦	宮城県	地方港湾	—	265.0	41.0	306.0	398.0	36.6	209.0	643.3	949.3
大石原	宮城県	地方港湾	—	157.0	40.0	197.0	141.0	157.0	44.0	342.0	539.0

宮城県石巻港湾事務所

#### 9-11. 入港船舶等の推移 (女川港)

(単位：隻, t)

区分 年	総数		商船 (内航 + 外航)				漁船		その他		海貨 総数	上物 数	内訳	
	隻数	トン数	隻数	トン数	うち外航商船分		隻数	トン数	隻数	トン数			移入	移出
					隻数	トン数								
平成30	3,666	190,338	1,161	104,198	—	—	2,493	74,612	12	11,528	163,569	43,485	120,084	
令和元	3,511	188,403	1,155	104,969	—	—	2,343	69,921	13	13,513	143,937	35,358	108,579	
2	2,678	188,126	1,145	100,123	—	—	1,502	66,552	31	21,451	136,198	43,125	93,073	
3	2,742	168,353	1,139	93,005	—	—	1,567	44,522	36	30,826	118,903	47,460	71,443	
4	2,654	156,918	1,136	100,242	—	—	1,491	38,277	27	18,399	131,610	29,926	101,684	

企画課「国土交通省 (港湾統計調査)」

#### 9-12. 離島航路の現況

令和4年10月1日現在 (単位：人, km, 分, 回)

航路名	旅客定員	航路区間						一航路 所要時間	一日 運航回数
		起点	寄港点	終点	運航距離				
女川・江島航路	100	女川	江島 寺間 出島	女川	34.4	女川—江島 (往復) 江島—寺間 寺間—出島 出島—女川	13.8 8.7 3.5 8.4	85	3

企画課

#### 9-13. 離島航路旅客数等の推移

(単位：回, 人, 千円)

区分 年度	出島・寺間・江島航路						
	運航回数	欠航回数	旅客数			旅客運賃収入	
			大人	子ども・ 減免対象者	合計		
平成30	1,084	21	25,022	663	25,685	20,485	
令和元	1,086	21	19,876	690	20,566	16,968	
2	1,069	31	13,209	479	13,688	12,218	
3	1,090	6	13,137	397	13,534	12,150	
4	1,091	6	12,854	347	13,201	11,810	

企画課

※平成18年度から航路を統合して運航。  
 ※離島航路の会計年度は、前年の10月1日から当該年の9月30日まで。  
 ※平成23年3月12日から平成23年7月24日まで運休。  
 ※平成23年7月25日から暫定ダイヤで運航再開。  
 ※平成25年9月2日からサービス基準を改正し通常運航。

#### (4) 通信

##### 9-14. 電話加入状況の推移

(単位：台)

区分 年度	総数	加入電話			I S D N			公衆電話		
		総数	事務用	住宅用	総数	事務用	住宅用	総数	店頭	街頭
平成30	1,224	1,093	284	809	119	117	2	12	—	12
令和元	1,152	1,016	260	756	124	122	2	12	—	12
2	1,093	965	254	711	116	114	2	12	—	12
3	1,057	934	251	683	111	110	1	12	—	12
4	1,005	890	239	651	103	102	1	12	—	12

(株) N T T 東日本宮城支店



# 第 10 章

## 町 民 生 活

# (1) 生活環境

## 10-1. 集会施設等の現況

令和5年4月1日現在 (単位: m<sup>2</sup>)

名 称	所 在 地	延 床 面 積	管 理
大 沢 安 住 集 会 所	浦宿浜字篠浜山107番地3	124.17	大 沢 区
浦 宿 一 区 集 会 所	浦宿浜字浦宿81番地87	276.06	浦 宿 一 区
浦 宿 二 区 集 会 所	浦宿浜字小屋ノ口28番地2	139.90	浦 宿 二 区
尾 田 峯 集 会 所	浦宿浜字尾田峯29番地	159.00	浦 宿 三 区
針 浜 集 会 所	針浜字針浜176番地1	77.70	針 浜 区
旭 が 丘 集 会 所	旭が丘二丁目9番地1	262.00	旭 が 丘 区
上 一 区 集 会 所	鷲神浜字堀切56番地10	212.82	上 一 区
上 二 区 集 会 所	鷲神浜字荒立36番地19	210.28	上 二 区
上 三 区 集 会 所	桜ヶ丘7番地7	461.25	上 三 区
西 区 集 会 所	鷲神一丁目17番地	224.00	西 区
小 乗 集 会 所	小乗一丁目3番地1	85.84	小 乗 区
高 白 集 会 所	高白浜字崎山16番地19	77.84	高 白 区
横 浦 集 会 所	横浦字横浦35番地42	77.01	横 浦 区
大 石 原 集 会 所	大石原浜字大石原75番地8	76.18	大 石 原 区
野 々 浜 集 会 所	野々浜字野々浜102番地10	79.53	野 々 浜 区
飯 子 浜 集 会 所	飯子浜字飯子215番地19	79.49	飯 子 浜 区
塚 浜 集 会 所	塚浜字塚浜15番地9	76.73	塚 浜 区
塚 浜 小 屋 取 集 会 所	塚浜字塚浜98番地2	263.34	塚 浜 ・ 小 屋 取 区
小 屋 取 集 会 所	塚浜字竹ノ尻1番地1	77.84	小 屋 取 区
女 川 南 集 会 所	女川一丁目9番地1	129.47	女 川 南 区
大 原 南 集 会 所	大原14番地1	241.39	大 原 南 区
清 水 集 会 所	清水一丁目13番地5	159.40	清 水 区
宮 ヶ 崎 集 会 所	宮ヶ崎字宮ヶ崎121番地1	226.07	宮 ヶ 崎 区
石 浜 集 会 所	石浜一丁目1番地1	124.21	石 浜 区
桐 ヶ 崎 集 会 所	桐ヶ崎字桐ヶ崎91番地21	77.01	桐 ヶ 崎 区
竹 浦 集 会 所	竹浦字月浜6番地11	109.31	竹 浦 区
尾 浦 集 会 所	尾浦字尾浦50番地40	139.12	尾 浦 区
御 前 浜 集 会 所	御前浜字大原道8番地19	76.18	御 前 浜 区
指 ヶ 浜 集 会 所	指ヶ浜字指ヶ浜2番地31	77.11	指 ヶ 浜 区
出 島 集 会 所	出島字高森山1番地268	172.24	出 島 区
寺 間 集 会 所	出島字寺間1番地11	76.18	寺 間 区
江 島 集 会 所	江島字江島132番地	91.37	江 島 区

総務課

10-2. 上水道給水状況等の推移

(単位：戸，人，%，m<sup>3</sup>，リットル)

区分 年度	給水区域		給水		普及率	年間総配水量	一日最大給水量	一日平均給水量	一人一日最大給水量	一人一日平均給水量	使用者別使用水量割合					
	戸世帯数	人口	戸世帯数	人口							家庭用	工業用	特殊用	営業用	団体の用	その他
平成30	3,125	6,466	3,122	6,463	99.9	1,159,045	3,933	3,175	609	491	46.7	20.2	-	19.3	12.8	1.0
令和元	3,105	6,337	3,103	6,335	99.9	1,111,988	3,579	3,046	565	481	47.8	11.5	-	19.7	19.6	1.4
2	3,074	6,211	3,072	6,209	99.9	1,144,447	4,314	3,135	695	505	46.4	25.0	-	17.5	9.7	1.4
3	2,975	6,033	2,973	6,031	99.9	1,177,699	3,801	3,227	632	535	42.9	37.4	-	9.9	9.6	0.2
4	3,014	5,928	3,012	5,926	99.9	1,192,984	3,914	3,268	660	551	43.2	37.0	-	9.6	9.6	0.6

上下水道課「上水道業務統計」

10-3. 公共下水道（雨水）の現況

令和5年3月31日現在

施設名	規格・数量	計画排水量
安住雨水ポンプ場	φ600mm×2台、φ300mm×1台	97.2 m <sup>3</sup> /分
浦宿第一雨水ポンプ場	φ800mm×2台、φ80mm×1台	180.0 m <sup>3</sup> /分
浦宿第二雨水ポンプ場	φ600mm×2台、φ250mm×2台	108.0 m <sup>3</sup> /分
雨水貯留施設	貯留量 V=11,100m <sup>3</sup>	-
主要な雨水管渠	900mm×900mm以上、L=8.7km	-

上下水道課

10-4. 公共下水道（汚水）状況等の推移

(単位：人，%)

区分 年度	事業計画人口	処理区域人口	水洗化人口	普及率		水洗化率
				対町全体人口	対事業計画人口	
平成30	5,628	5,283	3,928	81.7	93.9	74.4
令和元	5,528	5,512	4,713	87.0	99.7	85.5
2	5,425	5,407	4,824	87.1	99.7	89.2
3	5,275	5,275	4,886	87.4	100	92.6
4	5,192	5,192	4,744	87.6	100	91.4

上下水道課

※平成16年度から供用開始。

事業計画人口 = 事業認可区域人口  
 処理区域人口 = 供用開始済区域人口  
 水洗化人口 = 下水道接続済人口  

$$\text{普及率 (対町全体人口)} = \frac{\text{処理区域人口}}{\text{女川町全人口}}$$

$$\text{普及率 (対事業計画人口)} = \frac{\text{処理区域人口}}{\text{事業計画人口}}$$

$$\text{水洗化率} = \frac{\text{水洗化人口}}{\text{処理区域人口}}$$

## (2) 住 宅

### 10-5. 用途別建築確認申請の推移（工作物・昇降機除く）

（単位：件，㎡）

年 度	総 数		専 用 住 宅		併 用 住 宅		そ の 他	
	件 数	延 面 積	件 数	延 面 積	件 数	延 面 積	件 数	延 面 積
平成30	93	295,333.10	52	6,034.54	1	26.72	40	289,271.84
令和元	62	20,759.69	19	2,260.63	-	-	43	18,499.06
2	38	7,108.69	18	1,895.02	-	-	20	5,213.67
3	27	9,184.21	14	1,826.29	-	-	13	7,357.92
4	33	11,212.25	18	2,834.21	-	-	15	8,378.04

建設課

### 10-6. 工事種別建築確認申請の推移（工作物・昇降機除く）

（単位：件，㎡）

年 度	総 数		新 築		増 築		改 築		そ の 他	
	件 数	延 面 積	件 数	延 面 積	件 数	延 面 積	件 数	延 面 積	件 数	延 面 積
平成30	93	295,333.10	82	32,198.29	11	263,134.81	-	-	-	-
令和元	62	20,759.69	53	19,019.94	9	1,739.75	-	-	-	-
2	38	7,108.69	32	6,514.83	6	593.86	-	-	-	-
3	27	9,184.21	24	8,889.34	3	294.87	-	-	-	-
4	33	11,212.25	23	10,005.48	10	1,206.77	-	-	-	-

建設課

### 10-7. 構造別建築確認申請の推移（工作物・昇降機除く）

（単位：件，㎡）

構造	総 数		木 造		鉄骨・鉄筋 コンクリート		鉄 筋 コンクリート		鉄 骨		コンクリート ブロック		そ の 他	
	件 数	面 積	件 数	面 積	件 数	面 積	件 数	面 積	件 数	面 積	件 数	面 積	件 数	面 積
平成30	93	295,333.10	59	7,693.75	1	257,257.24	10	18,097.04	22	12,268.43	-	-	1	16.64
令和元	62	20,759.69	33	4,648.42	-	-	4	1,434.21	18	14,628.01	-	-	7	49.05
2	38	7,108.69	26	4,522.14	-	-	3	134.38	7	2,434.57	-	-	2	17.60
3	27	9,184.21	15	2,187.10	-	-	2	674.92	10	6,322.19	-	-	-	-
4	33	11,212.25	19	7,368.57	-	-	7	1,416.77	7	2,426.91	-	-	-	-

建設課

### 10-8. 住宅の所有関係別一般世帯数の推移

各年10月1日現在

年	種別	総 数	持 ち 家	公 営 ・ 民 営	給 与 住 宅	住 宅 間 借	寄 宿 舎 下 宿 等	そ の 他
平成12		3,856	2,913	650	239	54	-	428
	17	3,640	2,817	616	183	24	-	297
	22	3,494	2,754	544	178	18	-	443
	27	2,211	998	1,078	111	24	-	607
令和2		2,683	1,336	960	327	60	-	452

企画課「総務省統計局（国勢調査）」

10-9. 町営住宅等の現況

令和5年3月31日現在（単位：棟・戸数）

住宅種別	住宅名	区分	所在地	管理棟数	管理戸数	構造	間取り	建設年度	供用開始年月日
公営住宅	尾田峯住宅	集合	女川町浦宿浜字尾田峯158番地	3	12	木造2階建	1LDK、2DK、2LDK	H13	H14.4.1
	浦宿万石浦住宅	集合	女川町浦宿浜字浦宿81番地1	4	14	木造2階建	1LDK、2DK、2LDK、3DK	H15	H16.4.1
	浦宿第一住宅	集合	女川町浦宿浜字尾田峯29番地	7	38	木造2階建	2DK、2LDK、3DK、3LDK	H22～24	H24.7.1
	浦宿第二住宅	集合	女川町浦宿浜字尾田峯29番地	8	43	木造平家建 木造2階建	1DK、2DK、2LDK、3DK、3LDK	H25～27	H27.1.1
小計				22	107				
貸特定住宅共	尾田峯特公賃住宅	集合	女川町浦宿浜字尾田峯158番地	1	2	木造2階建	3LDK	H13	H14.4.1
	浦宿万石浦特公賃住宅	集合	女川町浦宿浜字浦宿81番地1	3	6	木造2階建	3LDK	H15	H16.4.1
小計				4	8				
災害公営住宅	運動公園住宅	集合	女川町女川浜字大原520番地	2	200	鉄筋コンクリート造3・4階建	2K、2DK、2LDK、3DK、3LDK、4LDK	H25	H26.4.21
	大石原住宅	戸建	女川町大石原浜字大石原75番地7	1	1	木造平家建	2DK	H26	H26.9.16
	出島住宅	戸建	女川町出島字高森山1番地241ほか	16	16	木造平家建 木造2階建	2DK、2LDK、3DK、3LDK	H26	H26.9.16
	野々浜住宅	戸建	女川町野々浜字野々浜102番地3ほか	4	4	木造平家建 木造2階建	2DK、3DK	H26	H27.4.20
	高白浜住宅	戸建	女川町高白浜字崎山16番地3ほか	10	10	木造平家建 木造2階建	2DK、3DK、3LDK	H27	H28.1.1
	寺間住宅	戸建	女川町出島字寺間1番地14ほか	5	5	木造2階建	2LDK、3DK	H27	H28.1.1
	内山住宅	戸建	女川町内山4番地1ほか	12	12	木造平家建 木造2階建	2DK、2LDK、3DK、3LDK、4DK	H27	H28.1.1
	桐ヶ崎住宅	戸建	女川町桐ヶ崎字桐ヶ崎91番地10ほか	8	8	木造平家建 木造2階建	2DK、2LDK、3DK	H27	H28.4.1
	石浜住宅	戸建	女川町石浜一丁目9番地1ほか	18	18	木造平家建 木造2階建	2DK、2LDK、3DK	H28	H28.5.1
	指ヶ浜住宅	戸建	女川町指ヶ浜字指ヶ浜65番地5ほか	7	7	木造平家建 木造2階建	2DK、3DK、3LDK	H28	H28.6.1
	堀切西住宅	集合	女川町鷺神浜字堀切58番地3	1	18	鉄筋コンクリート造4階建	2DK、2LDK、3DK	H28	H28.11.1

(次ページへ続く)

災害公営住宅	御前浜住宅	戸建	女川町御前浜字大原道8番地12 ほか	4	4	木造平家建 木造2階建	2DK、3DK、 3LDK	H28	H29.1.1
	大原住宅	集合	女川町大原12番地	4	145	鉄筋コンクリート造5階建	2DK、 2DK車いす、 2LDK、3DK、 3LDK	H28	H29.4.1
	桜ヶ丘西住宅	戸建	女川町桜ヶ丘56番地1 ほか	11	11	木造平家建 木造2階建	2DK、2LDK、 3DK、3LDK	H28	H29.3.16
	竹浦住宅	戸建	女川町竹浦字月浜6番地15 ほか	10	10	木造平家建 木造2階建	2DK、2LDK、 3DK、3LDK	H28	H29.4.16
	清水住宅	戸建	女川町清水一丁目8番地1 ほか	19	19	木造平家建 木造2階建	2DK、2LDK、 3DK、3LDK	H29	H29.5.16
	小屋取住宅	戸建	女川町塚浜字小屋取21番地15	1	1	木造2階建	2LDK	H29	H29.5.16
	鷲神住宅	戸建	女川町鷲神一丁目2番地4 ほか	30	30	木造平家建 木造2階建	2DK、2LDK、 3DK、3LDK	H29	H29.9.1
	飯子浜住宅	戸建	女川町飯子浜字飯子215番地11	1	1	木造2階建	2LDK	H29	H29.9.1
	女川住宅	集合	女川町大原20番地 ほか	2	86	鉄筋コンクリート造3・6階建	2DK、2LDK、 3DK、3LDK	H29	H29.9.1
	尾浦住宅	戸建	女川町尾浦字尾浦50番地18 ほか	23	23	木造平家建 木造2階建	2DK、2LDK、 3DK、3LDK、 4DK	H29	H29.10.1
	堀切東住宅	戸建	女川町鷲神浜字堀切54番地1 ほか	16	16	木造平家建 木造2階建	2DK、2LDK、 3DK、3LDK	H29	H29.12.1
	桜ヶ丘東住宅	集合	女川町鷲神一丁目1番地1	1	52	鉄筋コンクリート造5階建	2DK、2LDK、 3DK、3LDK、 4LDK	H29	H30.1.1
	横浦住宅	戸建	女川町横浦字横浦35番地22 ほか	6	6	木造平家建 木造2階建	2DK、2LDK、 3DK、3LDK	H29	H30.1.1
	小乗住宅	戸建	女川町小乗一丁目1番地1 ほか	11	11	木造平家建 木造2階建	2DK、2LDK、 3DK、3LDK	H29	H30.2.1
	荒立住宅	集合	女川町鷲神浜字荒立201番地1	2	60	鉄筋コンクリート造5階建	2K、2DK、 2DK車いす、 2LDK、3DK、 3LDK、4LDK	H29	H30.3.1
宮ヶ崎住宅	戸建	女川町宮ヶ崎字宮ヶ崎101番地1 ほか	70	70	木造平家建 木造2階建	2DK、2LDK、 3DK、3LDK、 4DK	H29	H30.5.1	
小 計				295	844				
合 計				321	959				

町民生活課

(3) 町民所得・その他

10-10. 経済活動別市町村内総生産の推移

(単位：百万円)

区分		年度	平成27	28	29	30	令和元年
市 町 村 内 総 生 産			52,890	56,443	57,878	58,452	45,607
①	農 林 水 産 業						
第 一 次 産 業	総 額		5,323	5,350	5,822	5,618	5,085
	農 業		-	-	-	-	-
	林 業		30	37	33	52	42
	水 産 業		5,293	5,313	5,789	5,566	5,043
②	製 造 建 設 業						
第 二 次 産 業	総 額		33,096	34,915	34,776	34,075	20,958
	鉱 業		162	187	213	92	80
	製 造 業		5,026	5,227	4,392	4,460	5,543
	建 設 業		27,908	29,501	30,171	29,523	15,335
③	商 務 業 務 業						
第 三 次 産 業	総 額		14,593	16,232	17,349	18,724	19,554
	電 気 ・ ガ ス ・ 水 道 ・ 廃 棄 物 処 理 業		610	724	840	920	1,100
	卸 売 ・ 小 売 業		1,641	1,574	1,661	1,696	1,654
	運 輸 ・ 郵 便 業		1,075	1,127	1,143	1,067	1,113
	宿 泊 ・ 飲 食 サ ー ビ ス 業		779	1,108	1,339	1,530	1,594
	情 報 通 信 業		815	769	702	649	588
	金 融 ・ 保 険 業		314	299	282	283	279
	不 動 産 業		1,659	2,043	2,479	2,798	2,953
	専 門 ・ 科 学 技 術 ・ 業 務 支 援 サ ー ビ ス 業		1,987	2,450	2,842	3,325	3,764
	公 務		2,216	2,170	2,155	2,327	2,161
	教 育		532	860	725	760	698
	保 健 衛 生 ・ 社 会 事 業		2,359	2,550	2,611	2,756	2,957
そ の 他 の サ ー ビ ス		606	558	570	613	693	
④	輸 入 品 に 課 さ れ る 税 ・ 関 税 ( 総 資 本 形 成 に 係 る 消 費 税 控 除 後 )		△ 122	△ 54	△ 69	35	10

企画課「宮城県企画部統計課（宮城県市町村民経済計算）」

※過去の数値についても遡及して改定しておりますので、御利用に当たっては御注意願います。

10-11. 町民所得の推移

(単位：百万円)

区 分		年 度	平成27	28	29	30	令和元年
①	雇 用 者 報 酬		14,318	13,401	11,987	10,668	9,447
	賃 金 ・ 俸 給		12,385	11,548	10,328	9,189	8,132
	雇 主 の 社 会 負 担		1,933	1,853	1,659	1,479	1,315
	②	財 産 所 得	962	859	876	873	872
	一 般 政 府		94	109	131	187	200
	家 計		858	740	733	673	659
	対 家 営 計 利 民 団 間 体		10	10	12	13	13
③	企 業 所 得		11,919	11,512	10,832	9,961	5,986
	民 間 法 人 企 業		7,952	8,082	8,041	7,550	4,614
	公 的 企 業		2,150	1,591	846	883	26
	個 人 企 業		1,817	1,839	1,945	1,528	1,346
町 民 所 得 (①+②+③)			27,199	25,772	23,695	21,502	16,305
(参考) 1人当たりの町民所得 (単位：千円)			4,294	4,168	3,902	3,639	2,801

企画課「宮城県企画部統計課（宮城県市町村民経済計算）」

※過去の数値についても遡及して改定しておりますので、御利用に当たっては御注意願います。

※1人当たりの町民所得は、企業所得なども含めた市町村民経済全体の所得水準を表したものであり、個人の給与や実収入の平均値ではありません。

第 11 章  
治 安 · 消 防



## (1) 治 安

### 11-1. 警察施設の現況

令和5年3月31日現在 (単位: m<sup>2</sup>, 人)

名 称	所 在 地	敷地面積	建 物 構 造	建 物 面 積	職 員 数	開 設 年 月 日
石 卷 警 察 署 女 川 交 番	女川町女川一丁目1番地3	—	鉄筋コンクリート 2階建	110	6	平成29年9月1日

石巻警察署

### 11-2. 犯罪発生の推移

(単位: 件)

区分 年	凶 悪 犯		粗 暴 犯		盗 難		知 能 犯		そ の 他		計	
	発 生	検 挙	発 生	検 挙	発 生	検 挙	発 生	検 挙	発 生	検 挙	発 生	検 挙
平成30	—	—	2	1	7	—	—	—	1	1	10	2
令和元	—	—	3	2	12	6	—	—	2	—	17	8
2	—	—	1	—	6	3	—	—	4	1	11	4
3	1	1	1	1	4	1	1	—	1	—	8	3
4	0	0	4	4	13	2	1	0	2	0	20	6

石巻警察署

### 11-3. 少年検挙・補導数の推移

(単位: 人)

区分 年	刑 法 犯 少 年		特 別 法 犯 少 年		不 良 行 為 少 年		計	
		女 性		女 性		女 性		女 性
平成30	1	—	—	—	2	—	3	—
令和元	1	—	1	—	20	2	22	2
2	1	—	—	—	15	4	16	4
3	—	—	—	—	8	1	8	1
4	—	—	—	—	7	—	7	—

石巻警察署

### 11-4. 防犯灯設置数の推移

(単位: 灯)

区分	年	平成30	令和元	2	3	4
町・防犯協会		1,650	1,735	1,736	1,746	1,736

町民生活課

### 11-5. 交通事故発生状況の推移

(単位：件，人)

年	発生件数	死者 傷者 数		
		総数	死者	負傷者
平成30	11	13	—	13
令和元	8	11	—	11
2	2	2	—	2
3	9	9	—	9
4	9	10	—	10

石巻警察署

### 11-6. 運転免許証保有状況の推移

各年12月31日現在 (単位：人)

年	男性	女性	計
平成30	2,396	1,603	3,999
令和元	2,365	1,600	3,965
2	2,292	1,600	3,892
3	—	—	3,856
4	—	—	3,763

石巻警察署

※令和3年以降は、男女別の内訳なし。

### 11-7. 交通安全施設等の現況

令和5年4月1日現在

交通信号機			横断歩道橋		
国道	県道	町道	国道	県道	町道
8	1	2	1	—	—
<ul style="list-style-type: none"> <li>・浦宿駅前</li> <li>・旧女川一小前</li> <li>・コバルトライン入口</li> <li>・セブンイレブン女川 バイパス店付近交差点</li> <li>・桜ヶ丘東住宅下交差点</li> <li>・女川スーパーおんまえや 付近交差点</li> <li>・まちなか交流館付近交差点</li> <li>・ファミリーマート 女川中央店付近交差点</li> </ul>	<ul style="list-style-type: none"> <li>・塚浜区入口</li> </ul>	<ul style="list-style-type: none"> <li>・女川駅前</li> <li>・七十七銀行前</li> </ul>	<ul style="list-style-type: none"> <li>・旧女川一小前</li> </ul>		

町民生活課

## (2) 消 防

### 11-8. 消防署の現況（石巻地区広域消防女川消防署）

令和5年4月1日現在（単位：㎡，人，台）

所在地	敷地面積	建物面積	職員数	消防ポンプ車等保有台数			
				ポンプ車	水槽付ポンプ車	救急車	その他
女川浜字大原602番地5	3,726.17	1,219.58	26	1	2	1	2

企画課

※上記消防署については、本設の消防庁舎として令和3年3月1日から供用開始。

※水槽付ポンプ車は、タンク車、化学車

※その他は広報車、指揮車

### 11-9. 消防団の現況

令和5年4月1日現在（単位：人，台，基）

区分	配置	団員数		消防ポンプ車等の保有台数				防火水槽		消 火 栓
		定員	実員	総数	ポンプ車	動力ポンプ積載車	小型ポンプ	40~100m <sup>3</sup>	20~39m <sup>3</sup>	
本部		3	3	—	—	—	—	—	—	—
一分団	鷲神浜・小乗浜	22	20	3	1	1	1	19	1	55
二分団	女川・清水町宮ヶ崎・石浜	20	16	3	1	1	1	22	1	76
三分団	浦宿浜・針浜旭が丘・大沢	35	25	7	1	3	3	21	2	50
四分団	五部浦	40	38	10	—	5	5	22	1	23
五分団	北浦	50	44	10	—	5	5	8	—	20
六分団	出島	20	12	4	—	2	2	6	—	20
七分団	江島	10	8	3	—	1	2	5	—	8
機能別団員		30	19	—	—	—	—	—	—	—
計		230	185	40	3	18	19	103	5	252

企画課「消防防災現況調査」

### 11-10. 消防施設等の推移

各年4月1日現在（単位：人，台，基）

年	消防署						消防団								
	職実 員 数	消防ポンプ車等保有台数					団員数		消防ポンプ車等保有台数				防火水槽		消 火 栓
		総数	ポンプ自動車	水槽付自動車	救急車	その他	定員	実員	総数	ポンプ自動車	動力ポンプ積載車	小型ポンプ	40m <sup>3</sup> 以上	40m <sup>3</sup> 未満	
令和元	26	5	1	2	1	1	230	175	41	3	18	20	83	4	49
2	26	6	1	2	1	2	230	198	40	3	18	19	89	4	251
3	26	6	1	2	1	2	230	199	40	3	18	19	89	4	251
4	26	6	1	2	1	2	230	186	40	3	18	19	89	4	251
5	26	6	1	2	1	2	230	185	40	3	18	19	103	5	252

企画課・女川消防署「消防防災現況調査」

※水槽付ポンプ車は、タンク車、化学車

※その他は広報車、指揮車

### 11-11. 火災発生状況の推移

年	火災件数(件)				り火棟別			焼損面積		死傷者(人)		り 災 世 帯	損 害 額 (千円)
	総 数	建 物	林 野	そ の 他	全 焼	半 焼	部・ 分ぼ 焼や	建 物 (㎡)	林 野 (a)	死 者	負 傷 者		
平成30	1	—	—	1	—	—	1	—	—	—	—	—	—
令和元	—	—	—	—	—	—	—	—	—	—	—	—	—
2	4	—	—	4	—	—	—	—	—	—	1	—	506
3	3	—	—	3	1	—	—	42	—	—	—	—	35,025
4	3	2	1	—	—	—	2	2	52	—	—	—	2,199

企画課「火災救急統計」

### 11-12. 出火原因別火災発生状況の推移

(単位：件)

区分 年	石油器具	ガス器具	電気器具	たばこ	たきび	火あそび	花火	その他	計
平成30	—	—	—	—	—	1	—	—	1
令和元	—	—	—	—	—	—	—	—	—
2	—	—	—	—	—	—	—	4	4
3	—	1	—	—	—	—	—	2	3
4	—	—	2	—	—	—	—	1	3

企画課・女川消防署

### 11-13. 救急車出動状況の推移

(単位：件)

区分 年	総出動 件数	火災	水難	交通	労働 災害	運動 競技	一般 負傷	加害	自行 損為	急病	その他	搬送 人員
平成30	332	—	1	13	6	—	43	—	5	217	47	314
令和元	347	—	2	8	9	—	40	—	6	232	50	327
2	284	1	1	17	11	1	34	—	5	173	41	270
3	300	1	—	15	5	1	36	2	3	192	45	284
4	380	2	2	13	5	8	40	0	8	216	86	318

企画課「火災救急統計」

# 第 12 章

## 行政・議会・財政



12-2. 女川町行政組織機構図（令和5年4月1日現在）

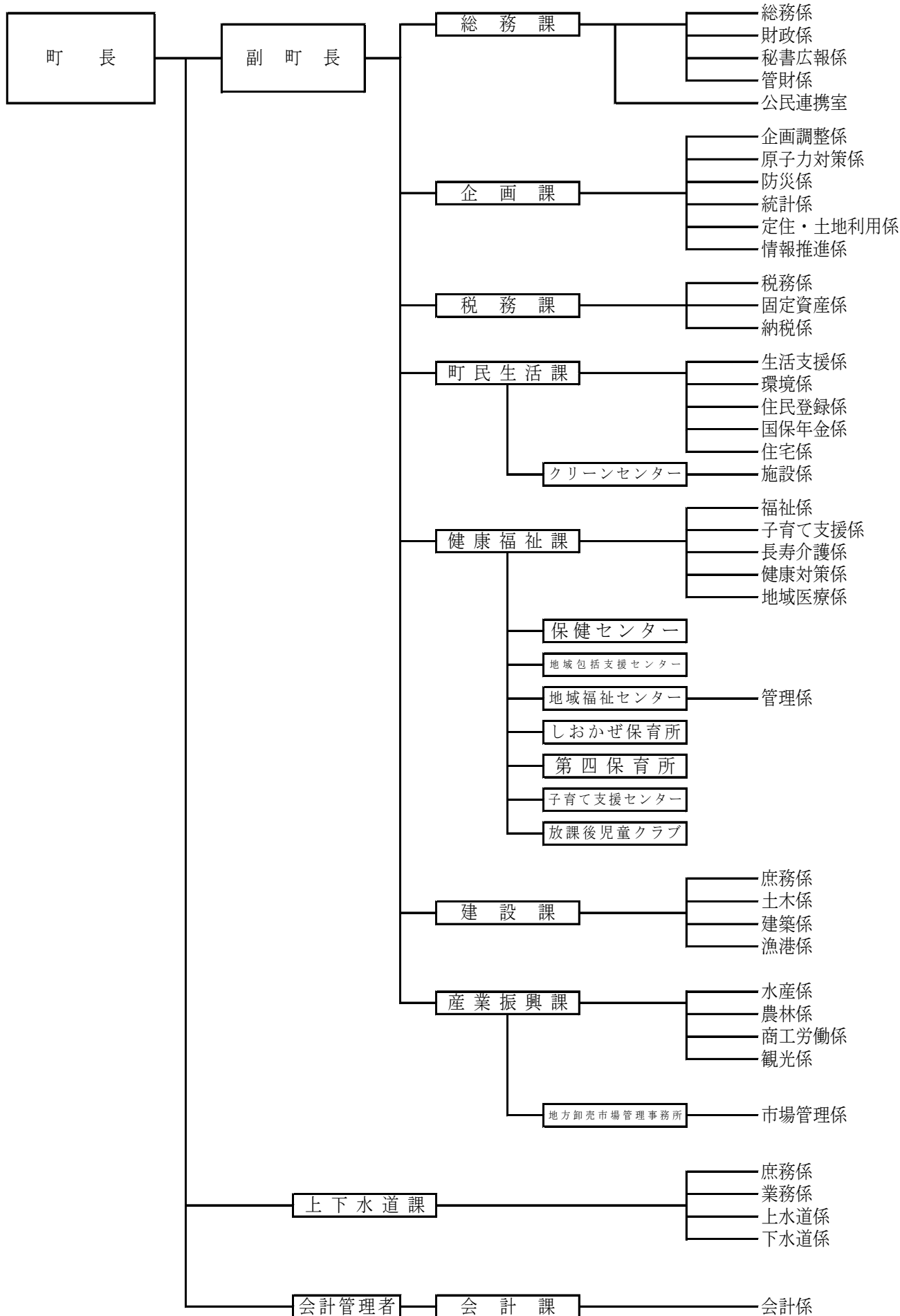

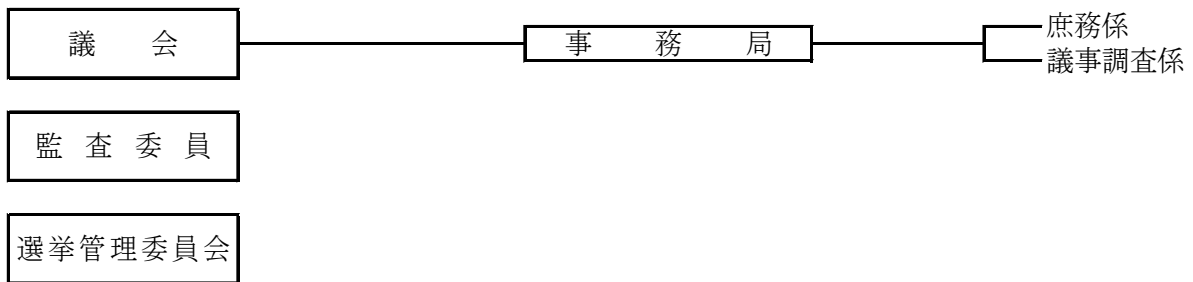
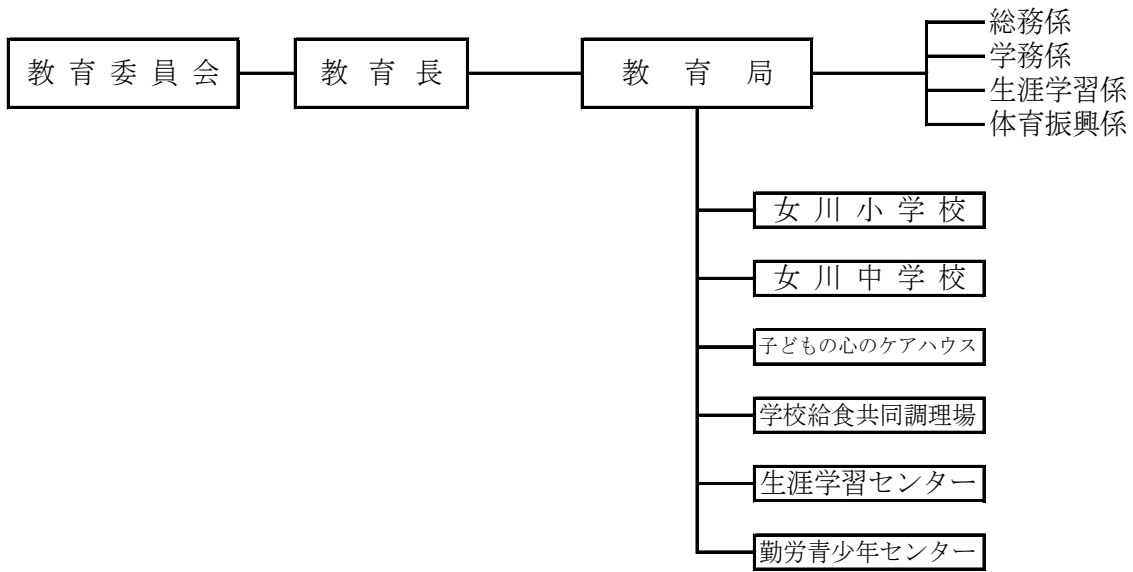



### 12-3. 町職員数の現況

令和5年4月1日現在（単位：人）

区 分		職 員 数
町長事務部局	総務課	21
	企画課	15
	税務課	9
	町民生活課	17
	健康福祉課	22
	保育所（2ヶ所）	25
	建設課	13
	産業振興課	10
	市場管理事務所	1
	会計課	3
議 会 事 務 局	2	
選 挙 管 理 委 員 会	1	
監 査 委 員 会	1	
上 下 水 道 課	9	
教 育 委 員 会	教 育 局	12
	学 校（2校）	2
合 計		163

総務課

### 12-4. 派遣等職員数の現況

令和5年4月1日現在（単位：人）

派 遣 元 自 治 体 等	職 員 数
復 興 庁	2
宮 城 県	6
合 計	8

派 遣 先 自 治 体 等	職 員 数
宮 城 県 後 期 高 齢 者 医 療 広 域 連 合	1
合 計	1

相 互 人 事 交 流	職 員 数
熊 本 県 美 里 町	1
独 立 行 政 法 人 都 市 再 生 機 構	1
合 計	2

総務課

### 12-5. 町職員数の推移

各年4月1日現在（単位：人）

区分 年度	定員	実員	内 訳							
			町長 事務部局	教 育 委 員 会	議 会 事 務 局	選 挙 管 理 委 員 会	監 査 委 員	上 水 道 事 業	下 水 道 事 業	
令和元	210	180	152	18	2	1	1	6	—	
2	210	176	149	18	2	1	1	5	—	
3	210	173	144	19	2	1	1	6	—	
4	210	166	137	16	2	1	1	8	1	
5	210	163	136	14	2	1	1	7	2	

総務課「地方公共団体定員管理調査」

### 12-6. 町職員給料の推移

各年4月1日現在（単位：円，歳，年）

区分 年度	一 般 行 政 職			技 能 労 務 職		
	平均給料月額	平均年齢	平 均 経 験 年 数	平均給料月額	平均年齢	平 均 経 験 年 数
令和元	288,500	43.1	21.1	235,000	50.8	25.6
2	292,700	43.3	21.8	240,300	50.8	27.9
3	285,100	41.6	20.1	243,100	50.9	28.3
4	284,400	40.3	19.2	264,600	52.7	32.3
5	283,100	39.9	18.8	269,600	53.7	33.3

総務課「地方公務員給与実態調査」

12-7. 歴代町長・副町長（助役・収入役）

令和5年4月1日現在

町 長			助 役			収 入 役		
代次	氏 名	就 任 退 任	代次	氏 名	就 任 退 任	代次	氏 名	就 任 退 任
1	松川 裕	T 15. 3. 17 S 5. 3. 16	1	木村 熊 蔵	T 13. 11. 3 S 3. 11. 2	1	木村 慶三郎	T 13. 11. 1 S 3. 5.
2	松川 裕	S 5. 3. 17 S 9. 3. 16	2	木村 熊 蔵	S 3. 12. 10 S 7. 12. 9	2	石森 長 治	S 3. 5. 24 S 7. 5. 23
3	須田 金太郎	S 9. 3. 25 S 13. 3. 24	3	須田 金太郎	S 8. 5. 17 S 9. 3. 25	3	石森 長 治	S 7. 6. 1 S 11. 5. 31
4	木村 喜太郎	S 13. 4. 13 S 13. 7. 21	4	成澤 豊之助	S 9. 4. 5 S 12. 2. 17	4	石森 長 治	S 11. 6. 1 S 15. 5. 31
5	松川 裕	S 13. 8. 5 S 17. 8. 4	5	阿部 亀太郎	S 13. 4. 24 S 17. 4. 23	5	石森 長 治	S 15. 6. 1 S 17. 8. 20
6	須田 金太郎	S 17. 8. 5 S 21. 7. 22	6	石森 長 治	S 17. 8. 21 S 21. 8. 20	6	尾形 幸 雄	S 18. 5. 20 S 22. 5. 19
7	須田 金太郎	S 21. 7. 29 S 21. 11. 21	7	鈴木 喜 六	S 19. 4. 19 S 22. 4. 5	7	阿部 誠 一	S 22. 6. 5 S 26. 4. 15
8	木村 主 税	S 22. 4. 5 S 26. 1. 31	8	木村 主 税	S 21. 8. 28 S 22. 3. 28	8	尾形 幸 雄	S 26. 4. 16 S 30. 4. 15
9	木村 主 税	S 26. 3. 1 S 30. 2. 9	9	尾形 幸 雄	S 22. 6. 5 S 26. 4. 15	9	尾形 幸 雄	S 30. 4. 16 S 34. 4. 15
10	木村 主 税	S 30. 2. 20 S 34. 2. 19	10	阿部 誠 一	S 26. 4. 16 S 30. 4. 15	10	木村 公	S 36. 4. 1 S 39. 3. 18
11	木村 主 税	S 34. 2. 20 S 38. 2. 19	11	阿部 誠 一	S 30. 4. 16 S 34. 4. 15	11	石森 衡 一	S 39. 3. 19 S 42. 3. 25
12	木村 主 税	S 38. 2. 20 S 42. 2. 19	12	阿部 誠 一	S 34. 4. 21 S 38. 4. 20	12	木村 公	S 42. 3. 25 S 46. 3. 24
13	木村 主 税	S 42. 2. 20 S 46. 2. 19	13	木村 公	S 39. 3. 19 S 42. 1. 14	13	木村 公	S 46. 3. 25 S 49. 9. 11
14	木村 主 税	S 46. 2. 20 S 50. 2. 19	14	石森 衡 一	S 42. 3. 25 S 46. 3. 24	14	鈴木 英 樹	S 49. 9. 11 S 53. 9. 10
15	木村 主 税	S 50. 2. 20 S 54. 2. 19	15	石森 衡 一	S 46. 3. 25 S 48. 11. 27	15	鈴木 英 樹	S 53. 9. 11 S 57. 9. 10
16	木村 主 税	S 54. 2. 20 S 58. 2. 19	16	木村 公	S 49. 9. 11 S 53. 9. 10	16	木村 忠 夫	S 57. 11. 11 S 61. 11. 10
17	木村 主 税	S 58. 2. 20 S 58. 5. 4	17	木村 公	S 53. 9. 11 S 57. 9. 10	17	遠藤 忠	S 61. 12. 24 H 2. 12. 23
18	須田 善二郎	S 58. 6. 12 S 62. 6. 11	18	遠藤 慶 司	S 57. 11. 11 S 61. 11. 10	18	遠藤 忠	H 2. 12. 24 H 6. 12. 23
19	須田 善二郎	S 62. 6. 12 H 3. 6. 11	19	佐藤 學	S 61. 12. 24 H 2. 12. 23	19	遠藤 忠	H 6. 12. 24 H 10. 12. 23
20	須田 善二郎	H 3. 6. 12 H 7. 6. 11	20	佐藤 學	H 2. 12. 24 H 6. 12. 23	20	阿部 久	H 11. 4. 1 H 15. 3. 31
21	須田 善二郎	H 7. 6. 12 H 11. 6. 11	21	佐藤 學	H 6. 12. 24 H 10. 12. 23	21	阿部 久	H 15. 4. 1 H 19. 3. 31
22	須田 善二郎	H 11. 6. 12 H 11. 8. 4	22	飯坂 龍一郎	H 11. 4. 1 H 12. 8. 11			
23	安住 宣 孝	H 11. 9. 19 H 15. 9. 18						
24	安住 宣 孝	H 15. 9. 19 H 19. 9. 18						
25	安住 宣 孝	H 19. 9. 19 H 23. 11. 12						

町 長			副 町 長		
代次	氏 名	就 任 退 任	代次	氏 名	就 任 退 任
26	須田 善 明	H 23. 11. 13 H 27. 11. 12	1	阿部 一 正	H 24. 4. 1 H 28. 3. 31
27	須田 善 明	H 27. 11. 13 R 元. 11. 12	2	阿部 明 彦	H 28. 4. 1 R 2. 3. 31
28	須田 善 明	R 元. 11. 13	3	阿部 明 彦	R 2. 4. 1 R 4. 3. 31

総務課

## (2) 議 会

### 12-8. 議会機構図

令和5年4月1日現在

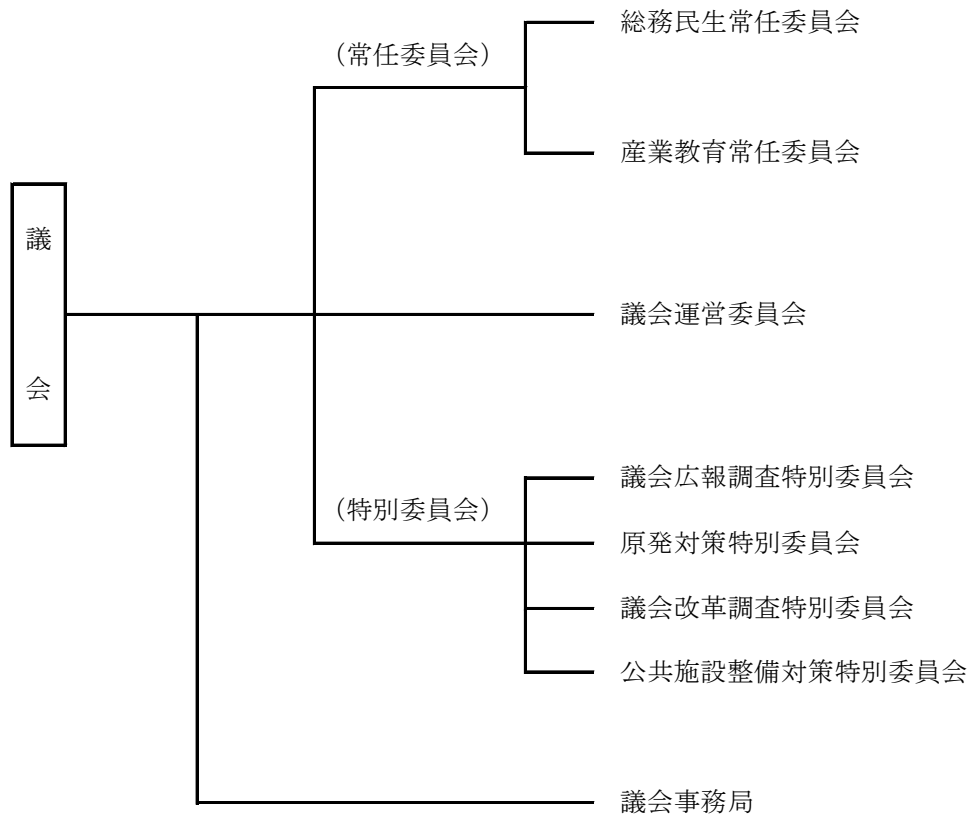

12-9. 町議会開催状況等の推移

(単位：人，回，日，件，%)

年	議員数	招集回数		会期延日数	町長提出議案						議員提出議案					専決処分	請願	陳情	選出挙	出席率	傍聴者数	
		定例会	臨時会		予算算	決算算	条例	選任同意	その他	計	条例	意見書	決議	調査	その他							計
平成30	12	4	5	35	43	9	30	2	46	130	1	—	—	—	—	1	2	—	—	—	100	139
令和元	12	4	4	35	42	9	34	3	34	122	1	2	—	—	—	3	6	—	—	2	99	150
2	12	4	6	35	46	9	35	6	52	148	1	3	—	—	—	4	5	2	4	2	99	42
3	12	4	4	33	42	10	22	1	23	98	3	4	—	—	1	8	8	1	—	—	100	20
4	12	4	4	32	39	8	22	3	23	95	2	3	3	—	—	8	4	1	1	—	99	101

議会事務局

12-10. 審議結果の推移

(単位：件)

年	議案数	結 果										
		原案可決	修正案可決	修正可決	否決	同意	承認	認定	選挙	決議	推薦	その他
平成30	131	120	—	—	—	2	—	9	—	—	—	—
令和元	125	113	—	—	—	3	—	9	—	—	—	—
2	152	134	—	—	—	9	—	9	—	—	—	—
3	106	95	—	—	—	1	—	10	—	—	—	—
4	103	92	—	—	—	3	—	8	—	—	—	—

議会事務局

12-11. 請願処理状況の推移

(単位：件)

年	受理件数	審査件数	結 果								
			採択趣旨	採択	採択趣旨	不採択	継続	取り下げ	審議未了		
平成29	—	—	—	—	—	—	—	—	—	—	—
平成30	—	—	—	—	—	—	—	—	—	—	—
令和元	—	—	—	—	—	—	—	—	—	—	—
2	2	2	—	—	—	—	2	—	—	—	—
3	1	1	—	—	—	—	—	1	—	—	—
4	—	1	—	1	—	—	—	—	—	—	—

議会事務局

12-12. 常任委員会開催状況の推移

(単位：日)

年	総務民生常任委員会	産業教育常任委員会	計
平成30	8	11	19
令和元	9	10	19
2	7	10	17
3	10	12	22
4	9	11	20

議会事務局

12-13. 歴代議長・副議長

議 長				副 議 長			
代次	氏 名	就任年月日	退任年月日	代次	氏 名	就任年月日	退任年月日
1	植 木 新 作	S21. 10. 9	S22. 4. 29	1	丹 野 貞 蔵	S21. 10. 9	S22. 4. 29
2	木村 庄左衛門	S22. 5. 22	S26. 4. 29	2	木 村 元 治	S22. 5. 22	S26. 4. 29
3	木 村 元 治	S26. 5. 24	S30. 4. 29	3	木 村 正 雄	S26. 5. 24	S30. 4. 29
4	木 村 寅太郎	S30. 5. 10	S34. 4. 29	4	鈴 木 庄 吉	S30. 5. 10	S34. 4. 29
5	鈴 木 庄 吉	S34. 5. 10	S38. 4. 29	5	木 村 寅治郎	S34. 5. 10	S38. 4. 29
6	木 村 寅治郎	S38. 5. 23	S42. 4. 29	6	阿 部 長 七	S38. 5. 23	S42. 4. 29
7	阿 部 長 七	S42. 5. 8	S46. 4. 29	7	鈴 木 勝 雄	S42. 5. 8	S46. 4. 29
8	阿 部 長 七	S46. 5. 8	S50. 4. 29	8	今 野 昌 司	S46. 5. 8	S50. 4. 29
9	阿 部 勝 治	S50. 5. 14	S54. 3. 27	9	木 村 忠 三	S50. 5. 14	S54. 4. 29
10	山 本 八 雄	S54. 5. 8	S58. 4. 29	10	千 葉 喜 蔵	S54. 5. 8	S58. 4. 29
11	山 本 八 雄	S58. 5. 9	S58. 6. 5	11	松 川 隆 義	S58. 5. 9	S62. 4. 29
12	木 村 忠 三	S58. 6. 27	S62. 4. 29	12	石 森 智	S62. 5. 7	H 1. 2. 25
13	佐 藤 輝 夫	S62. 5. 7	H 3. 4. 29	13	松 川 隆 義	H 1. 3. 1	H 3. 4. 29
14	佐 藤 輝 夫	H 3. 5. 7	H 7. 4. 29	14	阿 部 和 男	H 3. 5. 7	H 4. 3. 16
15	稲 葉 稔	H 7. 5. 9	H11. 4. 29	15	山 田 直	H 4. 3. 17	H 6. 3. 23
16	稲 葉 稔	H11. 5. 7	H15. 4. 29	16	遠 藤 栄 之	H 6. 3. 23	H 7. 4. 29
17	木 村 公 雄	H15. 5. 9	H15. 9. 2	17	山 田 直	H 7. 5. 9	H11. 4. 29
18	阿 部 和 男	H15. 9. 19	H19. 4. 29	18	佐 藤 良 一	H11. 5. 7	H15. 4. 29
19	木 村 征 郎	H19. 5. 8	H23. 11. 12	19	木 村 征 郎	H15. 5. 9	H19. 4. 29
20	木 村 公 雄	H23. 11. 22	H27. 11. 12	20	宮 元 伸 成	H19. 5. 8	H23. 11. 12
21	木 村 公 雄	H27. 11. 20	R元. 11. 12	21	酒 井 孝 正	H23. 11. 22	H27. 11. 12
22	佐 藤 良 一	R元. 11. 19		22	鈴 木 公 義	H27. 11. 20	R元. 11. 12
				23	鈴 木 公 義	R元. 11. 19	

議会事務局

### (3) 財 政

#### 12-14. 普通会計決算収支等の推移

(単位：千円)

年度		平成30	令和元	2	3	4
区分						
歳入総額 (A)		42,572,867	34,425,483	35,873,131	17,081,126	14,155,618
歳出総額 (B)		41,046,826	33,591,019	33,192,304	14,675,319	13,107,283
形式収支 (A) - (B) (C)		1,526,041	834,464	2,680,827	2,405,807	1,048,335
翌年度へ繰越すべき財源	継続費通次繰越額 (D)	—	—	—	—	—
	繰越明許費繰越額 (E)	135,724	593,482	2,237,590	455,306	378,251
	事故繰越繰越額 (F)	60,221	46,007	240,993	1,773,781	508,040
	事業繰越繰越額 (G)	12,136	11,821	14,230	18,168	11,123
	支払繰越繰越額 (H)	—	—	—	—	—
	計 (I)	208,081	651,310	2,492,813	2,247,255	897,414
実質収支 (C) - (I) (J)		1,317,960	183,154	188,014	158,552	150,921
単年度収支 (K)		1,218,194	△ 1,134,614	4,860	△ 29,462	△ 7,631
積立金 (L)		80,723	77,411	72,742	69,949	70,741
繰上償還額 (M)		—	—	—	—	—
積立金取りくずし額 (N)		—	300,000	1,300,000	600,000	900,000
実質単年度収支 (K)+(L)+(M)-(N)		1,298,917	△ 1,357,203	△ 1,222,398	△ 559,513	△ 836,890
基準財政収入額 (O)		2,656,871	2,697,595	2,738,121	2,723,221	2,642,895
基準財政需要額 (P)		2,569,313	2,527,843	2,716,852	2,845,608	2,829,436
財政力指数 (O) / (P)		1.03408	1.06715	1.00783	0.95699	0.93407
標準税収入額 (Q)		3,513,470	3,584,742	3,603,199	3,576,911	3,456,711
普通交付税額 (R)		—	—	—	122,387	186,541
標準財政規模 (S)		3,513,470	3,584,742	3,603,199	3,829,918	3,703,794
実質収支比率 (J)/(S)		37.5	5.1	5.2	4.1	4.1
経常一般財源収入額 (T)		3,472,429	3,493,843	3,553,308	3,597,232	3,677,819
経常一般財源比率 (T)/(S)		98.8	97.5	98.6	93.9	99.3
経常経費充当一般財源 (U)		3,005,291	2,953,338	3,092,217	3,390,551	3,128,000
経常収支比率 (U)/(T)		86.5(86.5)	84.5(84.5)	87.0(87.0)	94.3(94.3)	85.1(85.1)
うち公債費比率		6.4(6.4)	5.1(5.1)	7.3(7.3)	10.8(10.8)	8.9(8.9)
起債制限比率		—	—	—	—	—
実質公債費比率 (単年度)		3.9	3.9	4.3	6.9	5.3
実質公債費比率 (3ヵ年平均)		3.6	3.4	4.0	5.0	5.5

総務課「地方財政状況調査」

※(R)の欄が負の場合は、(S)欄の(R)は0とする。

※標準財政規模には、臨時財政対策債発行可能額を含む。

※経常収支比率の( )書きは、減税補てん債及び臨時財政対策債を一般財源に加えた場合の比率。

## 12-15. 普通会計歳入の推移

(単位：千円)

年度	平成30	令和元	2	3	4
区分					
地方税	3,287,278	3,288,748	3,302,110	3,156,936	3,198,306
地方譲与税	29,561	35,413	41,190	42,855	44,400
利子割交付金	777	422	453	357	228
配当割交付金	1,650	2,085	2,110	3,262	2,699
株式等譲渡所得割交付金	1,435	1,302	2,418	3,745	2,087
地方消費税交付金	127,342	120,409	145,499	158,971	168,155
自動車取得税交付金	8,730	5,214	—	—	—
自動車税環境性能割交付金	—	1,352	3,134	3,558	3,699
法人事業税交付金	—	—	15,386	23,256	22,047
地方特例交付金	4,316	17,892	7,942	43,979	7,170
地方交付税	7,843,528	4,706,670	4,637,945	305,836	607,257
小計	11,304,617	8,179,507	8,158,187	3,742,755	4,056,048
交通安全対策特別交付金	—	—	551	—	—
分担金及び負担金	3,604	3,429	9,986	3,257	40,957
使用料	176,496	193,065	184,008	196,559	207,652
手数料	6,972	6,347	6,043	5,300	5,601
国庫支出金	8,740,385	9,663,925	4,864,739	5,557,732	3,783,973
県支出金	2,367,616	1,338,861	786,341	509,790	620,228
財産収入	339,410	272,164	276,413	425,780	211,145
寄附金	30,577	19,971	25,973	36,517	124,100
繰入金	15,513,489	12,178,686	19,261,194	2,471,526	1,414,142
繰越金	181,654	208,273	651,310	2,492,813	2,247,255
諸収入	3,341,247	2,064,255	1,050,786	581,197	480,417
各種貸付金元利収入	3,183,411	1,940,903	903,761	443,919	296,316
その他	157,836	123,352	147,025	137,278	184,101
地方債	566,800	297,000	597,600	1,057,900	964,100
歳入合計	42,572,867	34,425,483	35,873,131	17,081,126	14,155,618

総務課「地方財政状況調査」



12-16. 普通会計目的別歳出内訳の推移

(単位：千円)

区分	年度	平成30	令和元	2	3	4
議 会 費		98,212	96,107	95,743	94,836	97,561
総 務 費		7,467,253	9,574,917	3,382,780	3,727,452	3,077,139
民 生 費		1,594,118	1,624,968	2,000,824	1,244,461	1,104,990
衛 生 費		4,514,197	3,747,944	1,383,697	1,130,414	942,971
労 働 費		7,794	3,164	807	135	—
農 林 水 産 費		5,347,731	3,649,692	6,867,611	1,053,705	2,355,900
商 工 費		351,129	755,260	536,941	346,518	387,927
土 木 費		16,184,583	8,864,493	10,159,786	3,850,507	2,203,824
消 防 費		258,308	229,347	415,813	291,693	451,422
教 育 費		1,042,324	3,123,315	5,543,391	735,934	1,000,631
災 害 復 旧 費		3,856,525	1,604,494	2,423,618	1,670,036	916,131
公 債 費		324,652	317,318	381,293	529,628	568,787
諸 支 出 金		—	—	—	—	—
前年度繰上充用金		—	—	—	—	—
<b>歳 出 合 計</b>		<b>41,046,826</b>	<b>33,591,019</b>	<b>33,192,304</b>	<b>14,675,319</b>	<b>13,107,283</b>

総務課「地方財政状況調査」

12-17. 普通会計性質別歳出内訳の推移

(単位：千円)

区分	年度	平成30	令和元	2	3	4
義 務 的 経 費	人 件 費	1,258,324	1,141,040	1,259,389	1,327,501	1,273,003
	扶 助 費	309,774	319,758	311,163	473,090	379,859
	公 債 費	324,652	317,318	381,293	529,628	568,787
	<b>小 計</b>	<b>1,892,750</b>	<b>1,778,116</b>	<b>1,951,845</b>	<b>2,330,219</b>	<b>2,221,649</b>
物 件 費	1,644,799	1,825,093	1,869,360	1,255,521	1,150,787	
維 持 補 修 費	129,101	199,121	220,442	246,959	199,207	
補 助 費 等	2,317,652	2,277,912	4,993,794	2,408,039	1,526,541	
内 訳	一 部 事 務 組 合	248,101	272,905	249,685	295,669	321,071
	そ の 他	2,069,551	2,005,007	4,744,109	2,112,370	1,205,470
積 立 金	5,658,521	7,757,473	1,211,896	1,342,372	1,235,673	
投 資 及 び 出 資 金 ・ 貸 付 金	3,144,149	1,911,880	713,443	495,061	263,241	
繰 出 金	710,326	813,133	561,524	494,966	361,019	
<b>計</b>		<b>15,497,298</b>	<b>16,562,728</b>	<b>11,522,304</b>	<b>8,573,137</b>	<b>4,736,468</b>
投 資 的 経 費	う ち 人 件 費	25,549,528	17,028,291	21,670,000	6,102,182	6,149,166
	普 通 建 設 事 業 費	245,697	233,774	212,739	69,555	124,400
	補 助 事 業 費	21,693,003	15,423,797	19,246,382	4,432,146	5,233,035
	単 独 事 業 費	19,516,762	13,042,500	17,116,881	3,769,633	3,634,893
	災 害 復 旧 事 業 費	2,176,241	2,381,297	2,129,501	662,513	1,598,142
	失 業 対 策 事 業 費	3,856,525	1,604,494	2,423,618	1,670,036	916,131
		—	—	—	—	—
<b>歳 出 合 計</b>		<b>41,046,826</b>	<b>33,591,019</b>	<b>33,192,304</b>	<b>14,675,319</b>	<b>13,107,283</b>
う ち 人 件 費		1,504,021	1,374,814	1,472,128	1,397,056	1,397,403

総務課「地方財政状況調査」

※投資的経費普通建設事業費の補助事業費には、受託事業費のうちの補助事業費を含み、単独事業費には、県営事業負担金及び受託工事費のうちの単独事業費を含んでいる。

12-18. 特別会計決算額の推移

(単位：千円)

年度		平成30	令和元	2	3	4
区分						
地方卸売市場 特別会計	歳入	67,311	68,559	62,041	92,000	148,695
	歳出	67,311	68,559	62,041	92,000	148,695
国民健康保険 特別会計	歳入	928,746	1,026,352	765,242	766,342	844,887
	歳出	916,331	1,001,460	743,891	749,213	824,323
後期高齢者医療 特別会計	歳入	98,970	95,939	101,513	98,379	104,579
	歳出	98,970	94,320	101,250	97,849	104,192
介護保険 特別会計	歳入	886,802	883,712	902,043	874,426	850,439
	歳出	826,468	863,508	863,290	836,007	812,510
土地区画整理 事業特別会計	歳入	10,643,855	5,685,356	5,425,259	—	—
	歳出	10,507,687	5,685,356	5,425,259	—	—
土地区画整理事業 清算金特別会計	歳入	—	—	48,873	—	—
	歳出	—	—	48,873	—	—
下水道事業 特別会計	歳入	1,324,105	803,103	429,506	393,339	—
	歳出	1,324,105	803,103	429,506	393,339	—
浄化槽事業 特別会計	歳入	17,707	16,047	15,244	9,908	—
	歳出	17,707	16,047	15,244	4,066	—
総合計	歳入	13,967,496	8,579,068	7,749,721	2,234,394	1,948,600
	歳出	13,758,579	8,532,353	7,689,354	2,172,474	1,889,720

会計課「決算書」

12-19. 公営企業会計決算額の推移

(単位：千円)

区 分		平成30	令和元	2	3	4
上水道事業 会計	収益的收入	255,457	245,732	483,741	531,652	610,244
	収益的支出	295,377	393,881	506,491	547,071	699,458
	資本的收入	3,335,339	2,676,012	138,363	323,524	110,420
	資本的支出	3,174,397	2,746,858	150,071	345,765	120,984
下水道事業 会計	収益的收入	—	—	—	—	332,310
	収益的支出	—	—	—	—	389,252
	資本的收入	—	—	—	—	210,214
	資本的支出	—	—	—	—	214,518

上下水道課

## 12-20. 町税の推移

(単位：千円)

区 分		年 度	平成30	令和元	2	3	4
町 民 税	個 人		349,794	351,264	320,690	273,498	266,569
	法 人		159,161	126,789	133,188	84,124	115,255
	小 計		508,955	478,053	453,878	357,622	381,824
固定資産税	土 地		79,338	85,317	88,070	86,458	89,092
	家 屋		873,509	883,024	898,619	914,248	944,288
	償 却 資 産		1,742,503	1,759,501	1,782,939	1,722,782	1,700,583
	交 納 付 金		661	749	784	568	561
	小 計		2,696,011	2,728,591	2,770,412	2,724,056	2,734,524
軽自動車税	軽自動車税		19,714	19,456	—	—	—
	環境性能割		—	228	535	545	898
	種 別 割		—	—	19,205	19,382	19,812
	小 計		19,714	19,684	19,740	19,927	20,710
町 た ば こ 税			54,582	54,664	53,892	54,355	58,208
入 湯 税			8,016	7,756	4,188	976	3,040
計			3,287,278	3,288,748	3,302,110	3,156,936	3,198,306

総務課「地方財政状況調査」

## 12-21. 町民1人あたり町税負担の推移

(単位：千円)

区 分	年 度	平成30	令和元	2	3	4
町 税 総 額	(A)	3,287,278	3,288,748	3,302,110	3,156,936	3,198,306
人 口	(B)	6,504	6,418	6,263	6,170	6,006
1人あたり負担額	(A) / (B)	505	512	527	512	533

総務課「地方財政状況調査」

※人口は各年9月30日現在住民基本台帳による。

## 12-22. 町有財産の推移（全会計）

各年度末現在（単位：m<sup>2</sup>、千円、m<sup>3</sup>、台）

年 度	30	令和元	2	3	4
土 地	10,243,688	10,075,655	10,146,653	10,163,400	10,152,648
建 物	155,695	155,917	172,550	165,696	160,183
有 価 証 券	56,585	56,585	56,585	54,585	54,585
出資金による権利	194,364	194,700	195,060	197,237	193,149
立 木	1,103,906	1,103,906	1,103,906	1,119,273	1,119,273
車 両	98	94	89	89	84

総務課「決算書」

12-23. 基金・債権の推移

(単位：千円)

年 度	平成30	令和元	2	3	4
一般会計財政調整基金	13,091,938	14,484,649	14,440,180	13,400,552	13,033,784
地方卸売市場特別会計財政調整基金	—	—	—	—	—
国民健康保険特別会計財政調整基金	101,631	304,819	302,193	307,619	320,761
用品調達基金	500	500	500	500	500
土地開発基金	797,361	448,941	363,340	163,344	163,346
電源立地促進対策交付金事業基金	136,800	125,057	95,958	60,947	47,623
電源立地地域対策交付金事業基金	1,029,779	801,708	887,415	850,841	645,912
奨学金貸付金	146,433	137,152	125,884	116,894	110,012
医療技術看護学生等修学資金貸付金	—	—	—	—	—
高額療養費貸付基金	15,664	15,665	15,667	15,667	3,000
減債基金	15,367	15,368	15,369	15,369	15,369
公共施設整備等基金	2,433,515	2,806,267	2,808,082	3,717,747	4,497,609
介護サービス費等貸付基金	5,051	5,052	5,052	5,052	5,052
介護給付費準備基金	122,903	128,864	97,326	123,626	137,248
ふるさと応援基金	15,014	13,365	15,208	93	15,235
復興まちづくり基金	1,365,914	1,311,662	1,281,785	44,003	132,276
東日本大震災復興交付金基金	20,038,838	16,326,069	—	—	—
カタールフレンド基金	967,223	587,368	132,454	132,457	132,459
森林環境譲与税基金	—	3,312	3,200	719	1,857

総務課「決算書」

12-24. 地方債現在高の推移

(単位：千円)

年 度		平成30	令和元	2	3	4
普通会計	区 分					
	公 共 事 業 等 債	284,668	238,186	249,421	223,200	278,774
	防災・減災・国土強靱化緊急対策事業債	—	—	—	687,300	1,113,900
	公 営 住 宅 建 設 事 業 債	3,409,113	3,329,814	3,217,151	3,005,819	2,799,498
	教育・福祉施設等整備事業債	80,952	74,029	66,970	59,773	52,434
	辺 地 対 策 事 業 債	1,047,501	1,335,504	1,835,719	2,106,844	2,417,373
	財 源 対 策 債	35,881	32,804	29,675	26,493	23,257
	臨 時 財 政 対 策 債	988,792	867,835	745,884	622,811	499,261
	都 道 府 県 貸 付 金	243,359	221,488	197,588	161,488	123,009
	そ の 他	14,072	12,466	10,836	9,180	7,500
小 計	6,104,338	6,112,126	6,353,244	6,902,908	7,315,006	
普通会計以外	地 方 卸 売 市 場 事 業 債	40,884	32,878	24,787	16,611	8,349
	下 水 道 事 業 債	2,852,984	2,734,692	2,591,616	2,464,781	2,311,715
	浄 化 槽 事 業 債	10,502	10,736	9,967	9,195	10,920
	水 道 事 業 債	332,136	353,124	346,371	591,530	639,132
	病 院 建 設 事 業 債	196,148	173,371	149,923	125,783	100,932
	小 計	3,432,654	3,304,801	3,122,664	3,207,900	3,071,048
合 計	9,536,992	9,416,927	9,475,908	10,110,808	10,386,054	

総務課「地方財政状況調査ほか」

# 第 13 章

選

挙

13-1. 投票区別選挙人名簿登録者数

令和5年6月1日定時登録時現在（単位：人）

投票区名	投票所名	有権者数			対象となる行政区
		男	女	計	
第1投票区	町立第四保育所	593	529	1,122	・大沢区・浦宿一区 ・浦宿二区・浦宿三区 ・針浜区
2	旭が丘集会所	298	297	595	・旭が丘区
3	勤労青少年センター	610	623	1,233	・上一区・上二区 ・上三区・西区 ・小乗区・高白区 ・旧上一区・旧上二区 ・旧西一区・旧黄金区
4	野々浜集会所	96	86	182	・横浦区・大石原区 ・野々浜区・飯子浜区 ・塚浜区・小屋取区
5	女川町庁舎エントランスホール	622	686	1,308	・女川南区・女川北区 ・大原南区・大原北区 ・清水区・出島区 ・寺間区・江島区 ・旧女川二区・旧大原三区 ・旧大原四区・旧清水二区 ・旧清水三区
6	宮ヶ崎集会所	198	178	376	・宮ヶ崎区・石浜区
7	尾浦集会所	136	134	270	・桐ヶ崎区・竹浦区 ・尾浦区・御前浜区 ・指ヶ浜区
合計		2,553	2,533	5,086	

選挙管理委員会

13-2. 町長選挙投票状況

（単位：人，％）

年月日	選挙当日有権者数			投票者数			投票率		
	男	女	計	男	女	計	男	女	計
H 7. 6. 4	4,806	5,275	10,081	3,741	4,660	8,401	77.84	88.34	83.33
○ H11. 6. 6	4,653	5,123	9,776	—	—	—	—	—	—
○ H11. 9. 19	4,646	5,104	9,750	—	—	—	—	—	—
H15. 9. 7	4,458	4,915	9,373	3,475	4,188	7,663	77.95	85.21	81.76
○ H19. 9. 9	4,306	4,750	9,056	—	—	—	—	—	—
○ H23. 11. 13	3,523	3,665	7,188	—	—	—	—	—	—
○ H27. 10. 25	2,974	2,980	5,954	—	—	—	—	—	—
○ R元. 10. 27	2,785	2,784	5,569	—	—	—	—	—	—

○は無投票選挙

選挙管理委員会

※無投票選挙は選挙時登録者数を記載。

### 13-3. 町議会議員選挙投票状況

(単位：人，%)

年 月 日	選挙当日有権者数			投票者数			投票率		
	男	女	計	男	女	計	男	女	計
H 3. 4. 21	4,972	5,455	10,427	4,053	5,120	9,173	81.52	93.86	87.97
H 7. 4. 23	4,814	5,281	10,095	3,862	4,808	8,670	80.22	91.04	85.88
H11. 4. 25	4,649	5,129	9,778	3,803	4,597	8,400	81.80	89.63	85.91
H15. 4. 27	4,463	4,905	9,368	3,617	4,351	7,968	81.40	88.71	85.06
H19. 4. 22	4,237	4,684	8,921	3,381	3,964	7,345	79.80	84.63	82.33
H23. 11. 13	3,523	3,665	7,188	2,405	2,636	5,041	68.27	71.92	70.13
○ H27. 10. 25	2,974	2,980	5,954	—	—	—	—	—	—
R元. 10. 27	2,744	2,757	5,501	1,816	1,967	3,783	66.18	71.35	68.77

○は無投票選挙

選挙管理委員会

※無投票選挙は選挙時登録者数を記載。

### 13-4. 県知事選挙投票状況

(単位：人，%)

年 月 日	選挙当日有権者数			投票者数			投票率		
	男	女	計	男	女	計	男	女	計
H 5. 11. 21	4,979	5,388	10,367	2,062	2,328	4,390	41.41	43.21	42.35
H 9. 10. 26	4,664	5,130	9,794	2,856	3,413	6,269	61.23	66.53	64.01
H13. 11. 18	4,494	4,980	9,474	2,007	2,494	4,502	44.66	50.10	47.52
H17. 11. 23	4,325	4,766	9,091	2,052	2,276	4,328	47.45	47.75	47.61
H21. 10. 25	4,164	4,561	8,725	2,422	2,804	5,226	58.17	61.48	59.90
H25. 10. 27	3,183	3,263	6,446	1,416	1,489	2,905	44.49	45.63	45.07
H29. 10. 22	2,862	2,866	5,728	1,616	1,663	3,279	56.46	58.03	57.25
R 3. 10. 31	2,634	2,626	5,260	1,693	1,686	3,379	64.27	64.20	64.24

選挙管理委員会

### 13-5. 県議会議員選挙投票状況

(単位：人，%)

年 月 日	選挙当日有権者数			投票者数			投票率		
	男	女	計	男	女	計	男	女	計
○ H11. 4. 11	4,647	5,126	9,773	—	—	—	—	—	—
補 H11. 10. 31	4,647	5,117	9,764	3,596	4,433	8,029	77.38	86.63	82.231
○ H15. 4. 13	4,463	4,907	9,370	—	—	—	—	—	—
H19. 4. 8	4,245	4,693	8,938	3,114	3,674	6,788	73.36	78.29	75.945
H23. 11. 13	3,524	3,667	7,191	2,406	2,638	5,044	68.27	71.94	70.14
H27. 10. 25	2,924	2,938	5,862	1,366	1,408	2,774	46.72	47.92	47.32
○ R元. 10. 27	2,784	2,784	5,568	—	—	—	—	—	—
補 R 3. 10. 31	2,634	2,626	5,260	1,679	1,669	3,348	63.74	63.56	63.65

○は無投票、補は補欠選挙

選挙管理委員会

※無投票選挙は選挙時登録者数を記載。

### 13-6. 衆議院議員選挙投票状況

(単位：人，%)

年 月 日	選挙当日有権者数			投票者数			投票率		
	男	女	計	男	女	計	男	女	計
H12. 6. 25	4,660	5,135	9,795	3,194	3,794	6,988	68.54	73.89	71.34
H15. 11. 9	4,513	4,942	9,455	3,142	3,689	6,831	69.62	74.65	72.25
H17. 9. 11	4,377	4,821	9,198	3,130	3,705	6,835	71.51	76.85	74.31
H21. 8. 30	4,209	4,617	8,826	3,147	3,578	6,725	74.77	77.50	76.20
H24. 12. 16	3,392	3,512	6,904	1,932	1,981	3,913	56.96	56.41	56.68
H26. 12. 14	3,067	3,109	6,176	1,550	1,528	3,078	50.54	49.15	49.84
H29. 10. 22	2,895	2,898	5,793	1,620	1,665	3,285	55.96	57.45	56.71
R 3. 10. 31	2,660	2,655	5,315	1,696	1,687	3,383	63.76	63.54	63.65

選挙管理委員会

### 13-7. 参議院議員選挙投票状況

(単位：人，%)

年 月 日	選挙当日有権者数			投票者数			投票率		
	男	女	計	男	女	計	男	女	計
H13. 7. 29	4,564	5,070	9,634	2,841	3,305	6,146	62.25	65.19	63.79
H16. 7. 11	4,463	4,931	9,394	2,607	2,971	5,578	58.41	60.25	59.38
H19. 7. 29	4,289	4,728	9,017	2,629	2,908	5,537	61.30	61.51	61.41
H22. 7. 11	4,147	4,534	8,681	2,506	2,728	5,234	60.43	60.17	60.29
H25. 7. 21	3,323	3,417	6,740	1,694	1,696	3,390	50.98	49.63	50.30
H28. 7. 10	2,971	2,978	5,949	1,610	1,592	3,202	54.19	53.46	53.82
R元. 7. 21	2,785	2,807	5,592	1,559	1,534	3,093	55.98	54.65	55.31
R 4. 7. 10	2,614	2,614	5,228	1,487	1,416	2,903	56.89	54.17	55.53

選挙管理委員会



令和5年度版  
女川町統計書

令和5年8月発行

編集・発行／牡鹿郡女川町女川一丁目1番地1

女川町役場企画課

TEL 0225-54-3131

印刷所／㈱コアシステム

TEL 0225-95-6283