

令和4年度 第2回女川町地域公共交通会議

説明資料

令和4年8月24日

[目 次]

1 . 第二期実証試験運行の見直し内容の検証結果	1
1-1 . 見直し前の課題の解決状況	1
1-2 . その他の課題	2
1-3 . 町民バスの本格運行の方針	3
2 . 町民バスの本格運行内容(案)について	3
3 . 利用促進等について	16
3-1 . 使用料の改正について	16
3-2 . 分かりやすい情報提供の実施について	18

1. 第二期実証試験運行の見直し内容の検証結果

1-1. 見直し前の課題の解決状況

見直し前の課題であった「①乗り継ぎに対する不便解消」「②サービス水準の適正化」「③JR等の乗り継ぎダイヤの設定」について、利用者アンケート結果を踏まえて、解決状況を整理しました。

①乗り継ぎに対する不便解消

- アンケート結果では「町民バス（他の路線）との乗り継ぎ」に対する満足層（満足+やや満足）の割合は47.8%で前回より22.6pt上昇した。



図 「町民バス（他の路線）との乗り継ぎ」に対する満足層

②サービス水準の適正化

- アンケート結果による満足層（満足+やや満足）の割合は、「運行本数」では52.8%（前回より3.8pt上昇）、「運行時刻」では55.3%（前回より10.0pt上昇）となった。

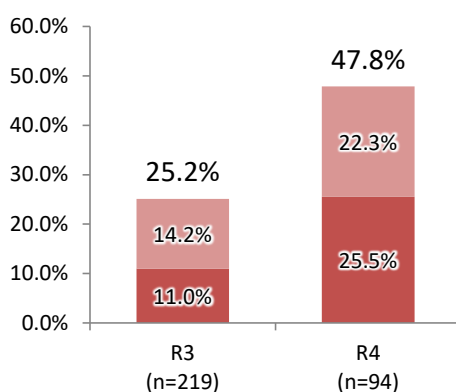

図 「運行本数」に対する満足層



図 「運行時刻」に対する満足層

③JR 等の乗り継ぎダイヤの設定

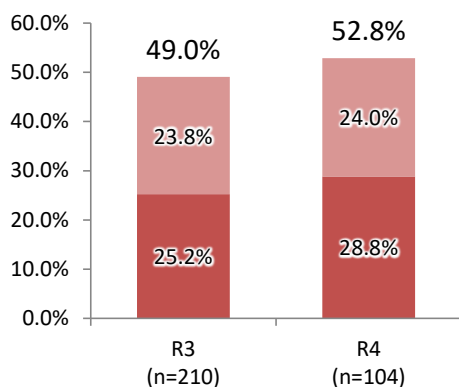
- アンケート結果では「JR との乗り継ぎ」に対する満足層（満足＋やや満足）の割合は 43.9%で前回より 11.6pt 上昇した。

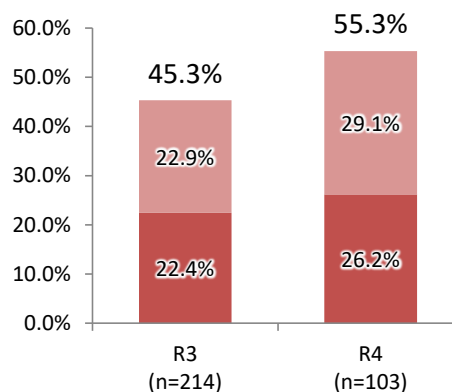

図 「JR との乗り継ぎ」に対する満足層（満足＋やや満足）

1-2. その他の課題

①高齢者等が利用しやすいバス待ち環境の整備

- 「総合体育館前」「野々浜団地」バス停については、地域住民・利用者から「足が不自由で自宅からバス停まで歩くのが大変である」などバス停の設置場所の改善要望が挙がっている。
- 「ツルハドラッグ女川店前」バス停については、店舗出入口からバス停が離れており、買い物袋を持っているため、町民バスの利用者からバス停にベンチの設置要望が挙がっている。

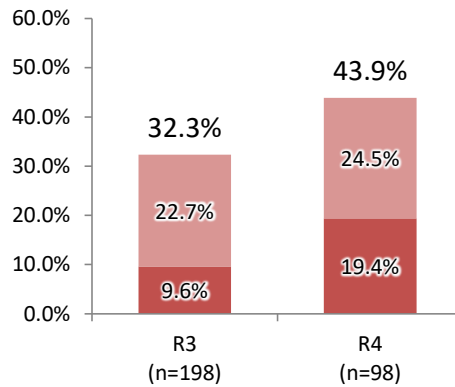

図 「ツルハドラッグ女川店前」バス停での利用者

1-3. 町民バスの本格運行の方針

町民バスの本格運行にあたっては、以下の方針に基づき具体的な運行内容を検討します。

方針① 町民バスのメインの利用者層である高齢者の視点に配慮したサービス提供を図ります

- ・バス停の移設等により、自宅もしくは目的地からバス停までのアクセス性を向上します。

方針② 交通事業者の安定的な運行の維持・確保を図ります

- ・道路交通環境等を踏まえたダイヤの見直しにより、安定的な運行の維持・確保を図ります。

2. 町民バスの本格運行内容（案）について

(1) 見直しの概要

バス利用環境の改善を図るため、ダイヤ及びバス停の見直しを行います。

表 運行内容の見直し概要

NO	見直し内容	まちなか線 (赤線・青線)	安住・ 針浜線	五部浦線	北浦線
1	・「総合体育館前」バス停を運動公園公営住宅に移設する	●	●	●	●
2	・「野々浜団地」バス停を移設			●	
3	・第1便 高白団地 6:52→ 6:50に変更			●	
4	・第2便 石浜団地 8:12→ 8:10に変更				●

(2) バス停の見直し(案)

■運動公園公営住宅【移設】



■野々浜団地【移設】



(3) 各路線の見直し(案)

まちなか赤線(右回り)の路線図

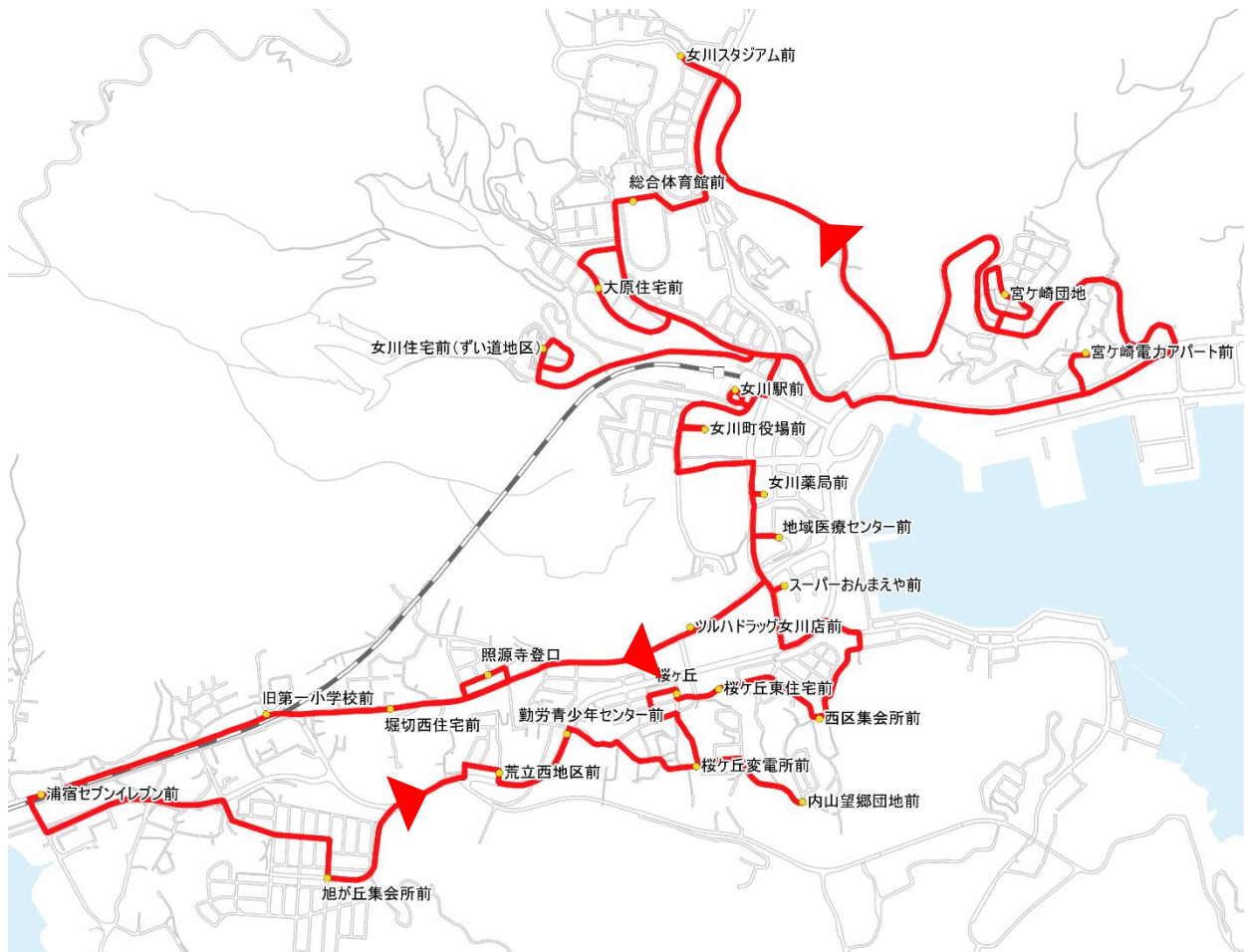

概略路線図

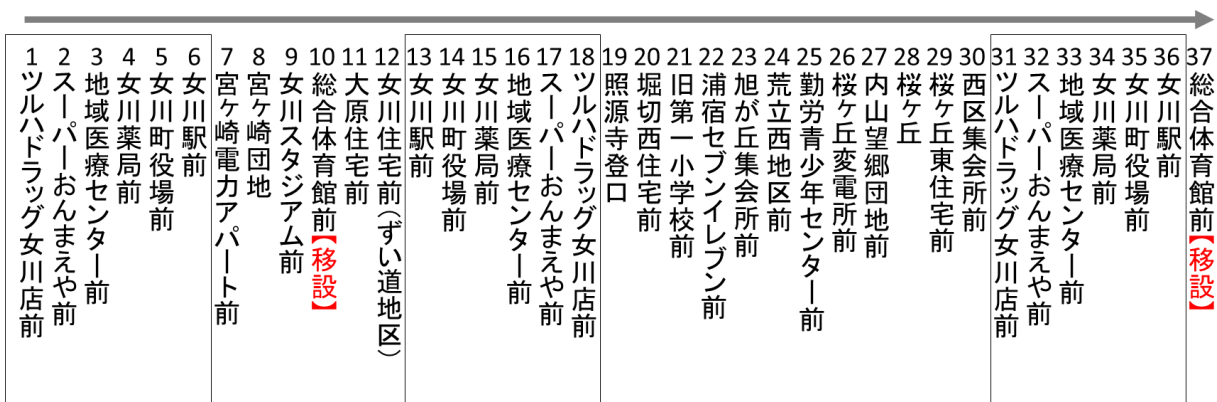

まちなか赤線（右回り）の時刻表

【まちなか赤線(右回り)】(1台体制)

女川駅(着)※女川駅行き					12:49	14:46	16:25	
浦宿駅(着)※女川駅行き						14:42	16:21	

大原住宅 大原住宅 大原住宅 ニーズの高
6:45、西区 8:09、西区 9:45、西区 い11:00頃に
7:18⇒通学 8:42⇒朝一 10:25⇒ニーズの高い10 通院・買い
利用(7:31女 の8:30頃に 時頃に通 物の帰りで
川駅発のJR 通院・買い 院・買い物に 利用
利用) 物利用 物利用 利用
着く便

町外からの 町外からの 通学の帰り
帰りで利用 帰りで利用 (16:25着の
(12:49着の JR利用) JR利用)

NO	停留所	1便	2便	3便	4便	5便	6便	7便	運行時間	
37	ツルハドラッグ女川店前	—	—	—	11:00	12:50	15:00	16:40	0:03	
36	スーパーおんまえや前	—	—	—	11:03	12:53	15:03	16:43	0:02	
35	地域医療センター前	—	—	—	11:05	12:55	15:05	16:45	0:01	
34	女川薬局前	—	—	—	11:06	12:56	15:06	16:46	0:01	
33	女川町役場前	—	—	—	11:07	12:57	15:07	16:47	0:01	
32	女川駅前	—	7:54	9:30	11:08	12:58	15:08	16:48	0:03	
31	宮ヶ崎電力アパート前	6:33	7:57	9:33	11:11	13:01	15:11	16:51	0:04	
30	宮ヶ崎団地	6:37	8:01	9:37	11:15	13:05	15:15	16:55	0:04	
29	女川スタジアム前	6:41	8:05	9:41	11:19	13:09	15:19	16:59	0:02	
28	総合体育館前【移設】	6:43	8:07	9:43	11:21	13:11	15:21	17:01	0:02	
27	大原住宅前	6:45	8:09	9:45	11:23	13:13	15:23	17:03	0:03	
26	女川住宅前(ずい道地区)	6:48	8:12	9:48	11:26	13:16	15:26	17:06	0:03	
25	女川駅前	7:31女川駅発に連絡	6:51	8:15	9:51	11:29	13:19	15:29	17:09	0:01
24	女川町役場前	8:36女川駅発に連絡	—	8:16	9:52	11:30	13:20	15:30	17:10	0:02
23	女川薬局前	—	—	—	9:54	11:32	13:22	15:32	17:12	0:01
22	地域医療センター前	10:07女川駅発に連絡	—	8:17	9:55	11:33	13:23	15:33	17:13	0:03
21	スーパーおんまえや前	—	—	—	9:58	11:36	13:26	15:36	17:16	0:02
20	ツルハドラッグ女川店前	—	—	—	10:00	11:38	13:28	15:38	17:18	0:02
19	照源寺登口	6:55	8:19	10:02	11:40	13:30	15:40	17:20	0:02	
18	堀切西住宅前	6:57	8:21	10:04	11:42	13:32	15:42	17:22	0:02	
17	旧第一小学校前	6:59	8:23	10:06	11:44	13:34	15:44	17:24	0:01	
16	浦宿セブンイレブン前	7:00	8:24	10:07	11:45	13:35	15:45	17:25	0:04	
15	旭が丘集会所前	7:04	8:28	10:11	11:49	13:39	15:49	17:29	0:02	
14	荒立西地区前	7:06	8:30	10:13	11:51	13:41	15:51	17:31	0:03	
13	勤労青少年センター前	7:09	8:33	10:16	11:54	13:44	15:54	17:34	0:02	
12	桜ヶ丘変電所前	7:11	8:35	10:18	11:56	13:46	15:56	17:36	0:02	
11	内山望郷団地前	7:13	8:37	10:20	11:58	13:48	15:58	17:38	0:01	
10	桜ヶ丘	7:14	8:38	10:21	11:59	13:49	15:59	17:39	0:02	
9	桜ヶ丘東住宅前	7:16	8:40	10:23	12:01	13:51	16:01	17:41	0:02	
8	西区集会所前	7:18	8:42	10:25	12:03	13:53	16:03	17:43	0:03	
7	ツルハドラッグ女川店前	—	8:45	10:28	12:06	13:56	16:06	—	0:03	
6	スーパーおんまえや前	—	8:48	10:31	12:09	13:59	16:09	—	0:03	
5	地域医療センター前	—	8:51	10:34	12:12	14:02	16:12	—	0:01	
4	女川薬局前	—	8:52	10:35	12:13	14:03	16:13	—	0:01	
3	女川町役場前	7:31女川駅発に連絡	—	8:53	10:36	12:14	14:04	16:14	—	0:01
2	女川駅前	7:21	8:54	10:37	12:15	14:05	16:15	—	0:03	
1	総合体育館前【移設】	—	8:57	10:40	12:18	14:08	—	—	—	
			0:32	0:32	0:19	0:31	0:51	0:24	終了	
	女川駅(発)※石巻駅行き	7:31	8:35	10:07						

まちなか青線（左回り）の時刻表

【まちなか青線（左回り）】（1台体制）

女川駅(着)※女川駅行き					12:49	14:46	16:25	
--------------	--	--	--	--	-------	-------	-------	--

旭が丘6:44、旭が丘8:14、旭が丘9:44、ニーズの
堀切西6:51 堀切西8:21 堀切西9:51 い11:00頃に
⇒通学利用 ⇒朝一の ⇒ニーズの 通院・買い
(7:31女川駅 8:30頃に通 高い10時頃 物の掃りで
発のJR利 院・買い物 に通院・買い 利用
用) 利用 物に着く便

町外からの 町外からの 通学の掃り
掃りで利用 掃りで利用 (16:25着の
(12:49着の (14:46着の JR利用)
JR利用) JR利用)

NO	停留所	1便	2便	3便	4便	5便	6便	7便	運行時間
1	総合体育館前【移設】	—	—	—	11:00	12:50	15:00	16:40	0:03
2	女川駅前	—	12:49女川駅着に連絡	—	11:03	12:53	15:03	16:43	0:01
3	女川町役場前	—	14:46女川駅着に連絡	—	11:04	12:54	15:04	16:44	0:01
4	女川薬局前	—	16:25女川駅着に連絡	—	11:05	12:55	15:05	16:45	0:01
5	地域医療センター前	—	—	—	11:06	12:56	15:06	16:46	0:03
6	スーパーおんまえや前	—	—	—	11:09	12:59	15:09	16:49	0:03
7	ツルハドラッグ女川店前	—	—	—	11:12	13:02	15:12	16:52	0:03
8	西区集会所前	6:30	8:00	9:23	11:15	13:05	15:15	16:55	0:02
9	桜ヶ丘東住宅前	6:32	8:02	9:25	11:17	13:07	15:17	16:57	0:02
10	桜ヶ丘	6:34	8:04	9:27	11:19	13:09	15:19	16:59	0:01
11	内山望郷団地前	6:35	8:05	9:28	11:20	13:10	15:20	17:00	0:02
12	桜ヶ丘変電所前	6:37	8:07	9:30	11:22	13:12	15:22	17:02	0:02
13	勤労青少年センター前	6:39	8:09	9:32	11:24	13:14	15:24	17:04	0:03
14	荒立西地区前	7:31女川駅発に連絡	6:42	8:12	9:35	11:27	13:17	15:27	0:02
15	旭が丘集会所前	8:35女川駅発に連絡	6:44	8:14	9:37	11:29	13:19	15:29	0:04
16	浦宿セブンイレブン前	10:07女川駅発に連絡	6:48	8:18	9:41	11:33	13:23	15:33	0:01
17	旧第一小学校前	—	6:49	8:19	9:42	11:34	13:24	15:34	0:02
18	堀切西住宅前	—	6:51	8:21	9:44	11:36	13:26	15:36	0:02
19	照源寺登口	—	6:53	8:23	9:46	11:38	13:28	15:38	0:02
20	ツルハドラッグ女川店前	—	—	9:48	11:40	13:30	15:40	17:20	0:02
21	スーパーおんまえや前	7:31女川駅発に連絡	—	9:50	11:42	13:32	15:42	17:22	0:03
22	地域医療センター前	8:35女川駅発に連絡	—	8:25	9:53	11:45	13:35	15:45	0:01
23	女川薬局前	10:07女川駅発に連絡	—	9:54	11:46	13:36	15:46	—	0:02
24	女川町役場前	—	—	8:26	9:56	11:48	13:38	15:48	0:01
25	女川駅前	6:57	8:27	9:57	11:49	13:39	15:49	17:24	0:03
26	女川住宅前(ずい道地区)	7:00	8:30	10:00	11:52	13:42	15:52	17:27	0:03
27	大原住宅前	7:03	8:33	10:03	11:55	13:45	15:55	17:30	0:02
28	総合体育館前【移設】	7:05	8:35	10:05	11:57	13:47	15:57	17:32	0:02
29	女川スタジアム前	7:07	8:37	10:07	11:59	13:49	15:59	17:34	0:04
30	宮ヶ崎団地	7:11	8:41	10:11	12:03	13:53	16:03	17:38	0:04
31	宮ヶ崎電力アパート前	7:15	8:45	10:15	12:07	13:57	16:07	17:42	0:03
32	女川駅前	7:18	8:48	10:18	12:10	14:00	16:10	—	0:01
33	女川町役場前	—	8:49	10:19	12:11	14:01	16:11	—	0:01
34	女川薬局前	—	8:50	10:20	12:12	14:02	16:12	—	0:01
35	地域医療センター前	—	8:51	10:21	12:13	14:03	16:13	—	0:02
36	スーパーおんまえや前	—	8:53	10:23	12:15	14:05	16:15	—	0:03
37	ツルハドラッグ女川店前	—	8:56	10:26	12:18	14:08	16:18	—	—
									1:18
		0:41	0:26	0:33	0:31	0:51	0:21	終了	
	浦宿駅(発)※石巻駅行き	7:34	8:38	10:10					
	女川駅(発)※石巻駅行き	7:31	8:35	10:07					

安住・針浜線の路線図

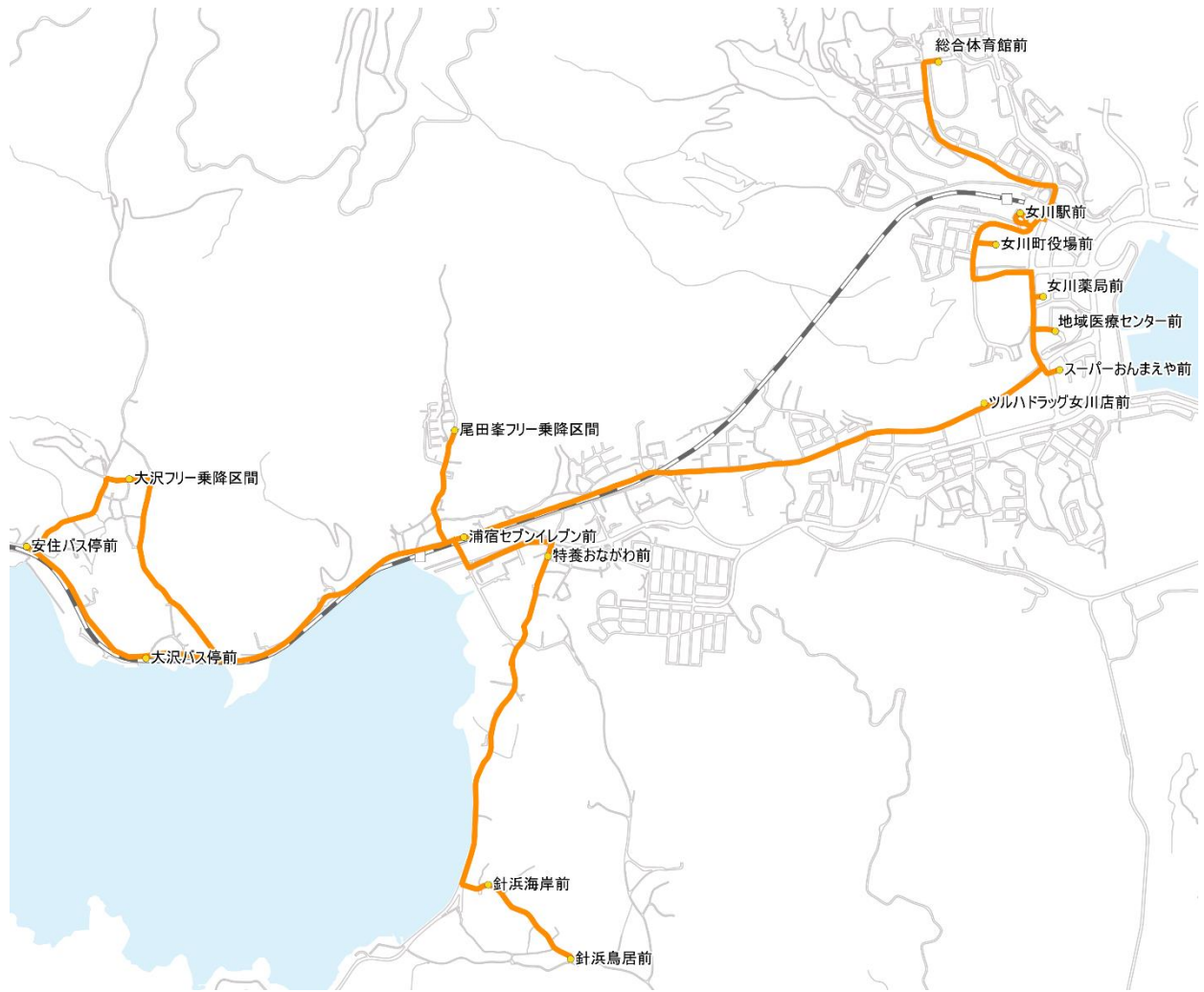

概略路線図

- | | | | |
|----|-------------|----|-------------|
| 1 | 総合体育館前【移設】 | 23 | 総合体育館前【移設】 |
| 2 | 女川駅前 | 24 | 女川駅前 |
| 3 | 女川町役場前 | 25 | 女川町役場前 |
| 4 | 女川薬局前 | 26 | 女川薬局前 |
| 5 | 地域医療センター前 | 27 | 地域医療センター前 |
| 6 | スーパーおんまえや前 | 28 | スーパーおんまえや前 |
| 7 | ツルハドラッグ女川店前 | 29 | ツルハドラッグ女川店前 |
| 8 | 浦宿セブンイレブン前 | 30 | 浦宿セブンイレブン前 |
| 9 | 針浜鳥居前 | 31 | 針浜鳥居前 |
| 10 | 針浜海岸前 | 32 | 針浜海岸前 |
| 11 | 特養おながわ前 | 33 | 特養おながわ前 |
| 12 | 大沢フリー乗降区間 | 34 | 大沢フリー乗降区間 |
| 13 | 安住バス停前 | 35 | 安住バス停前 |
| 14 | 大沢バス停前 | 36 | 大沢バス停前 |
| 15 | 尾田峯フリー乗降区間 | 37 | 尾田峯フリー乗降区間 |
| 16 | 浦宿セブンイレブン前 | 38 | 浦宿セブンイレブン前 |
| 17 | ツルハドラッグ女川店前 | 39 | ツルハドラッグ女川店前 |
| 18 | スーパーおんまえや前 | 40 | スーパーおんまえや前 |
| 19 | 地域医療センター前 | 41 | 地域医療センター前 |
| 20 | 女川薬局前 | 42 | 女川薬局前 |
| 21 | 女川町役場前 | 43 | 女川町役場前 |
| 22 | 女川駅前 | 44 | 女川駅前 |

安住・針浜線の時刻表

【安住・針浜線】(1台体制)

浦宿駅(着)※女川駅行き						14:43	16:21	
--------------	--	--	--	--	--	-------	-------	--

針浜海岸前 7:07⇒通学利用(7:34浦宿駅発のJR利用)
 針浜海岸前 7:59⇒朝一の8:30頃の通院・買い物利用
 針浜海岸前 9:43⇒二つの高い10時頃に通院・買い物に着く便
 ニーズの高い11:00頃に通院・買い物の帰りで利用
 町外からの帰りで利用(14:46着のJR利用)
 通学の帰り(16:25着のJR利用)

停留所	1便	2便	3便	4便	5便	6便	7便	8便		
1 総合体育館前【移設】	-	-	-	-	11:32	14:35	16:13	-	0:03	
2 女川駅前	-	-	-	10:30	11:35	14:38	16:16	17:39	0:01	
3 女川町役場前	-	-	-	10:31	11:36	14:39	16:17	-	0:02	
4 女川薬局前	-	-	-	10:33	11:38	14:41	16:19	17:40	0:02	
5 地域医療センター前	14:43浦宿駅着に連絡			10:35	11:40	14:43	16:21	-	0:01	
6 スーパーおんまえや前	16:21浦宿駅着に連絡			10:37	11:42	14:45	16:23	17:42	0:02	
7 ツルハドラッグ女川店前	-	-	-	10:40	11:45	14:48	16:26	17:45	0:05	
8 浦宿セブンイレブン前	-	7:50	9:34	10:45	11:50	14:53	16:31	17:50	0:06	
9 針浜鳥居前	7:05	7:56	9:40	10:51	11:56	14:59	16:37	17:56	0:02	
10 針浜海岸前	7:07	7:59	9:43	10:54	11:59	15:02	16:40	17:59	0:03	
11 特養おながわ前	7:10	8:02	9:46	10:57	12:02	15:05	16:43	18:02	0:05	
12 大沢フリー乗降区間	7:34浦宿駅発に連絡	7:15	8:07	9:51	11:02	12:07	15:10	16:48	18:07	0:01
13 安住バス停前	8:38浦宿駅発に連絡	7:17	8:09	9:53	11:04	12:09	15:12	16:50	18:09	0:01
14 大沢バス停前	10:10浦宿駅発に連絡	7:18	8:10	9:54	11:05	12:10	15:13	16:51	18:10	0:04
15 尾田峯フリー乗降区間	7:22	8:14	9:58	11:09	12:14	15:17	16:55	18:14	0:01	
16 浦宿セブンイレブン前	7:24	8:16	10:00	11:11	12:16	15:19	16:57	-	0:03	
17 ツルハドラッグ女川店前	-	8:19	10:03	11:14	12:19	15:22	-	-	0:03	
18 スーパーおんまえや前	-	8:22	10:06	11:17	12:22	15:25	-	-	0:03	
19 地域医療センター前	-	8:25	10:09	11:20	12:25	15:28	-	-	0:02	
20 女川薬局前	-	8:27	10:11	11:22	12:27	15:30	-	-	0:00	
21 女川町役場前	-	8:28	10:12	11:23	12:28	15:31	-	-	0:01	
22 女川駅前	-	8:30	10:14	11:25	12:30	15:33	-	-	0:03	
23 総合体育館前【移設】	-	8:33	10:17	11:28	-	-	-	-	-	
休憩	0:25	1:00	0:12	0:03	2:04	0:39	0:42	終了	1:01	
浦宿駅(発)※石巻駅行き	7:34	8:38	10:10							

五部浦線の路線図

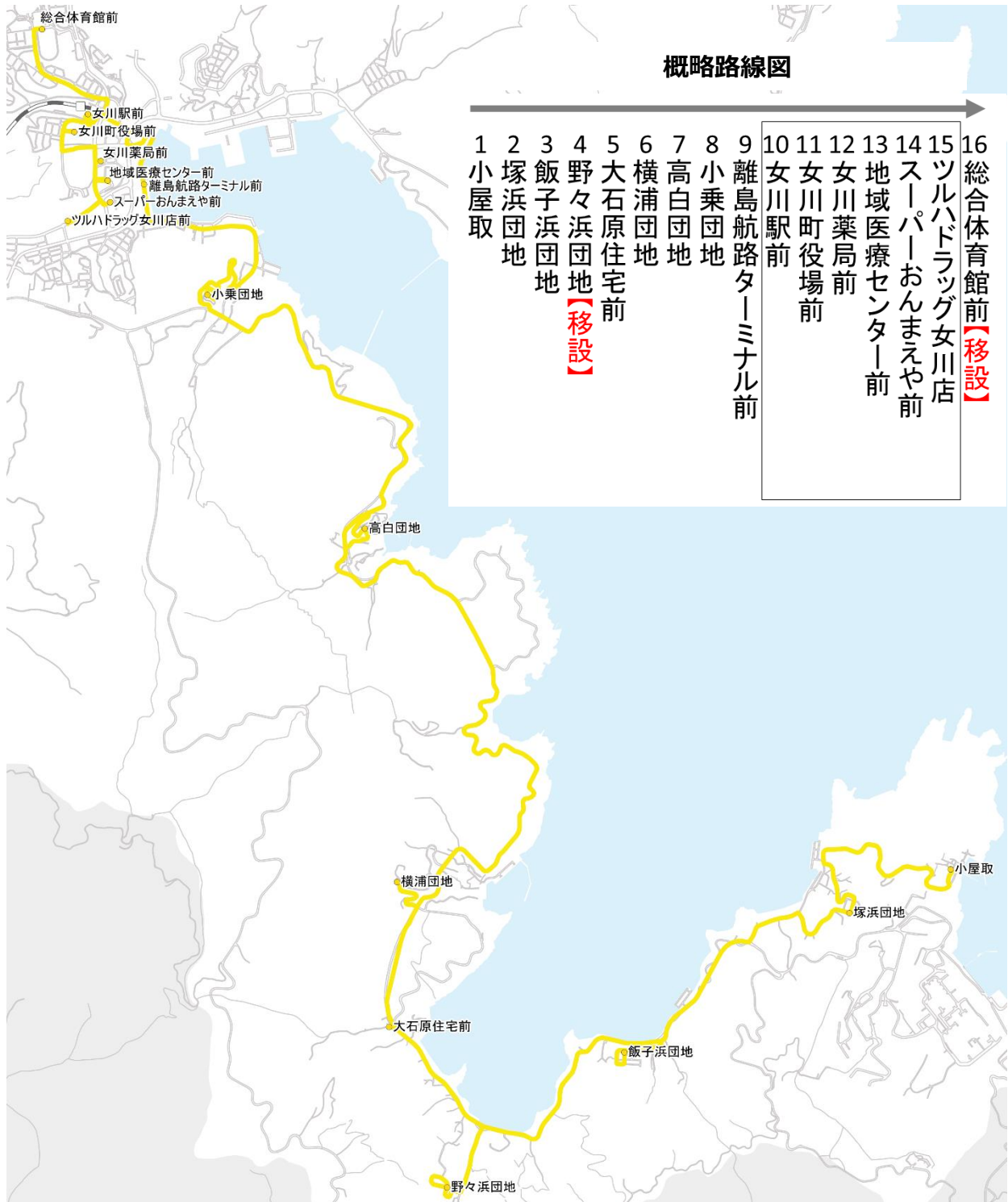

概略路線図

- 1 小屋取
- 2 塚浜団地
- 3 飯子浜団地
- 4 野々浜団地 **【移設】**
- 5 大石原住宅前
- 6 横浦団地
- 7 高白団地
- 8 小乗団地
- 9 離島航路ターミナル前
- 10 女川駅前
- 11 女川町役場前
- 12 女川薬局前
- 13 地域医療センター前
- 14 スーパーおんまえや前
- 15 ツルハドラッグ女川店
- 16 総合体育館前 **【移設】**

五部浦線の時刻表

【五部浦線】(1台体制)

停留所	通学利用			朝一で通院・買い物利用	午後に通院・買い物利用
	1便	2便	3便		
ツルハドラッグ女川店前行					
小屋取	6:17	7:39	12:14		0:05
塚浜団地	6:22	7:44	12:19		0:05
飯子浜団地	6:27	7:49	12:24		0:06
野々浜団地【移設】	6:33	7:55	12:30		0:03
大石原住宅前	6:36	7:58	12:33		0:04
横浦団地	6:40	8:02	12:37		0:12
高白団地	6:50	8:14	12:49		0:04
小乗団地	6:56	8:18	12:53		0:10
離島航路ターミナル前		8:23	-		0:05
女川駅前	7:00	8:27	12:57		0:02
女川町役場前	-	8:29	12:59		0:02
女川薬局前	-	-	-		
地域医療センター前	7:02	8:31	13:01		0:03
スーパーおんまえや前	-	8:34	13:04		0:02
ツルハドラッグ女川店	7:04	8:36	13:06		0:03
総合体育館前【移設】	-	8:39	-		-
休憩	0:35	5:55	1:28		1:06

午前中に買い物・通院の帰り 買い物・通院の帰り 通学の帰り

停留所	小屋取行		
	1便	2便	3便
総合体育館前【移設】	10:48	14:34	-
ツルハドラッグ女川店	10:51	14:37	17:34
スーパーおんまえや前	10:53	14:39	17:36
地域医療センター前	10:56	14:42	17:39
女川薬局前	10:57	14:43	17:40
女川町役場前	11:00	14:46	17:43
女川駅前(着)	11:02	14:48	17:45
女川駅前(発)	11:08	14:53	17:51
離島航路ターミナル前	-	14:57	-
小乗団地	11:18	15:02	18:01
高白団地	11:22	15:06	18:05
横浦団地	11:34	15:18	18:17
大石原住宅前	11:38	15:22	18:21
野々浜団地【移設】	11:41	15:25	18:24
飯子浜団地	11:47	15:31	18:30
塚浜団地	11:52	15:36	18:35
小屋取	11:57	15:41	18:40
休憩	0:17	1:53	終了
			1:14

北浦線の路線図

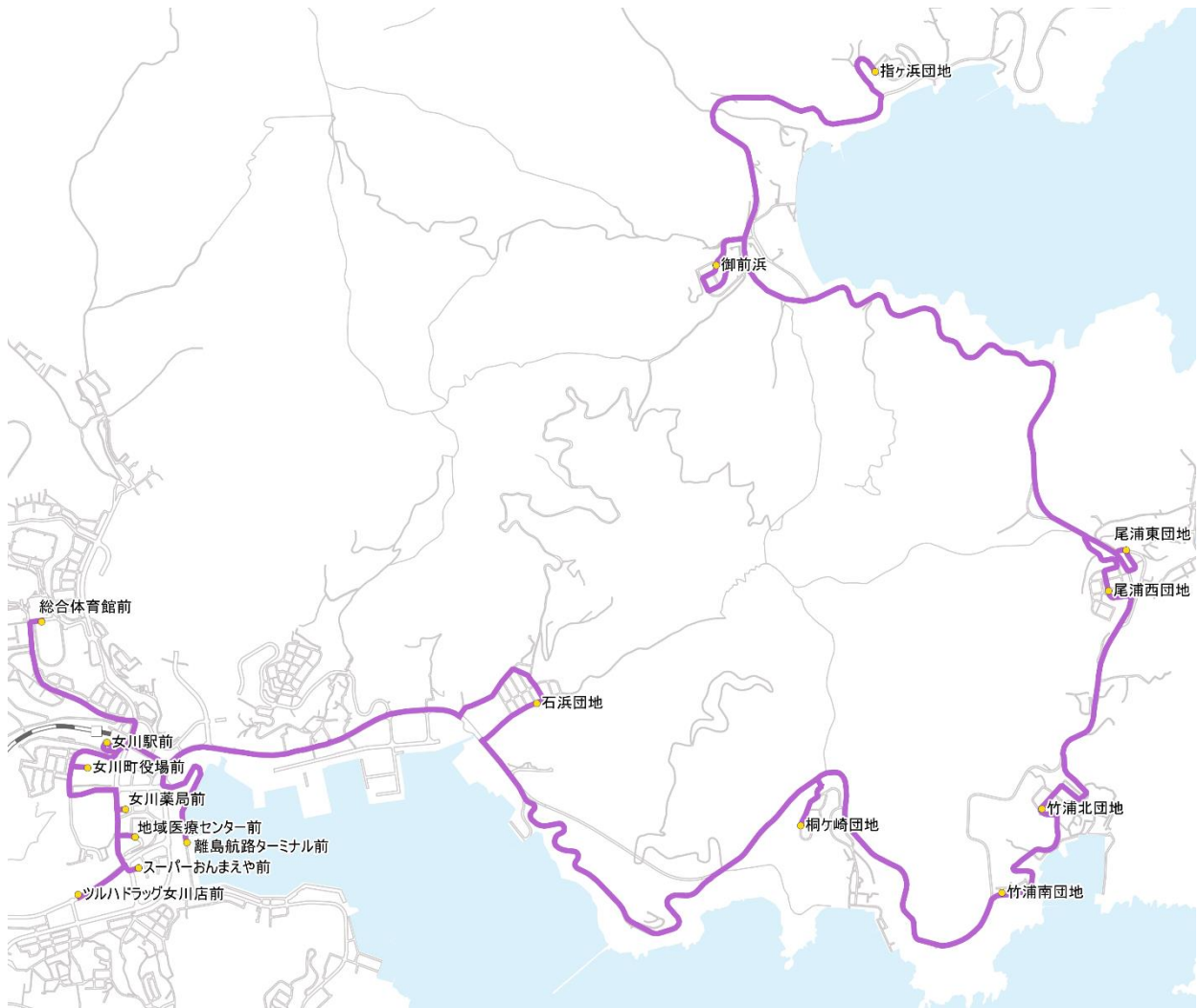

概略路線図

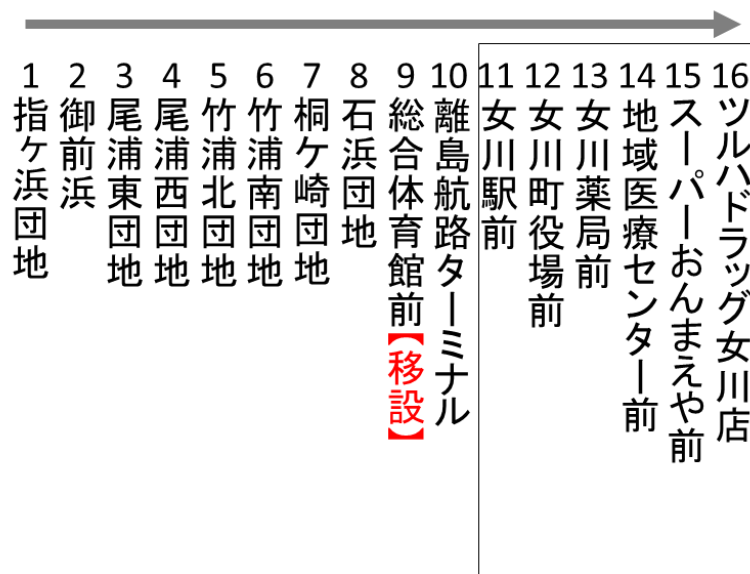

北浦線の時刻表

【北浦線】(1台体制)

通学利用 朝一で通院・買い物利用 午後に通院・買い物利用

スーパーおんまえや前行

停留所	1便	2便	3便	
指ヶ浜団地	6:42	7:45	12:26	0:04
御前浜	6:46	7:49	12:30	0:05
尾浦東団地	6:51	7:54	12:35	0:02
尾浦西団地	6:53	7:56	12:37	0:05
竹浦北団地	6:58	8:01	12:42	0:02
竹浦南団地	7:00	8:03	12:44	0:04
桐ヶ崎団地	7:04	8:07	12:48	0:05
石浜団地	7:09	8:10	12:53	0:03
総合体育館前【移設】	-	8:15	-	
離島航路ターミナル前	-	8:18	-	0:04
女川駅前	7:14	8:22	12:58	0:01
女川町役場前	-	8:23	12:59	0:04
女川薬局前	-	-	-	
地域医療センター前	7:18	8:27	13:03	0:03
スーパーおんまえや前	-	8:29	13:05	0:01
ツルハドラッグ女川店	-	8:30	13:06	
休憩	0:27	2:22	1:32	0:43

時刻調整

午前中に買い物・通院の帰り 買い物・通院の帰り 通学の帰り

指ヶ浜団地行

停留所	1便	2便	3便	
ツルハドラッグ女川店	10:52	14:38	17:35	0:01
スーパーおんまえや前	10:53	14:39	17:36	0:03
地域医療センター前	10:56	14:42	17:39	0:01
女川薬局前	11:01	14:43	17:40	0:03
女川町役場前	11:00	14:46	17:43	0:01
女川駅前(着)	11:01	14:47	17:44	0:06
女川駅前(発)	11:07	14:53	17:50	0:05
離島航路ターミナル前	-	-	-	
総合体育館前【移設】	11:10	14:56	-	0:07
石浜団地	11:17	15:03	17:55	0:03
桐ヶ崎団地	11:20	15:06	17:58	0:04
竹浦南団地	11:24	15:10	18:02	0:02
竹浦北団地	11:26	15:12	18:04	0:05
尾浦西団地	11:31	15:17	18:09	0:02
尾浦東団地	11:33	15:19	18:11	0:05
御前浜	11:38	15:24	18:16	0:04
指ヶ浜団地	11:42	15:28	18:20	
休憩	0:44	2:08	終了	0:52

3. 利用促進等について

3-1. 使用料の改正について

令和4年10月1日から本格運行（有償運行）に向け、町民バス使用料の適正な料金設定とするためアンケート調査を行った結果、約54.1%の方が乗車1回につき支払うことができる運賃を200円以上と回答していたため、普通使用料については改正せず、200円とします。

また、利便性の向上及び利用者の増加を目的として、新たに定期乗車券及び乗継乗車券を導入します。乗継乗車券（当日限り有効）を導入することにより、町内どこでも1回の使用料で行くことができるようになります。

（1）回数乗車券

現行の「200円券6枚綴り」に加えて、「100円券6枚綴り」「200円券8枚綴り」を新たに導入します。

表 回数乗車券の概要（案）

	種 別	使 用 料	備 考
1	回数乗車券使用料 （100円券6枚綴り）	500円	・ 5割減免規定を新設したため導入
2	回数乗車券使用料 （200円券6枚綴り）	1,000円	・ 変更なし
3	回数乗車券使用料 （200円券8枚綴り）	1,000円	・ 高齢者対策として導入 ・ 満75歳以上のみ購入可

（2）定期乗車券

定期乗車券として「1か月」「3か月」「6か月」の3種類を新たに導入します。

表 定期乗車券の概要（案）

	種 別	使 用 料	備 考
1	定期乗車券使用料 （1か月）	・ 普通使用料の額に50を乗じて 得た額の100分の30に相当する 額	・ $200円 \times 50回 \times$ $30/100 = 3,000円$
2	定期乗車券使用料 （3か月）	・ 1か月定期乗車券の額に3を 乗じて得た額の100分の95に相 当する額	・ $3,000円 \times 3月 \times$ $95/100 = 8,550円$
3	定期乗車券使用料 （6か月）	・ 1か月定期乗車券の額に6を 乗じて得た額の100分の90に相 当する額	・ $3,000円 \times 6月 \times$ $90/100 = 16,200円$

(3) その他

使用料の減免規定の追加について、使用料の改正に併せて、障害者及び18歳以下の減免のほか、運転免許自主返納者についての減免規定を改正します。

表 減免対象者及び減免額（案）

	対 象 者	減免額
1	身体障害者手帳の交付を受けている者	免 除
2	療育手帳の交付を受けている者	免 除
3	精神障害者保健福祉手帳の交付を受けている者	免 除
4	15歳に達する日以後の最初の3月31日までの間にある者	免 除
5	学校教育法（昭和22年法律第26号）第1条に規定する高等学校、中等教育学校の後期課程又は特別支援学校の高等部に在学している者	免 除
6	18歳に達する日以後の最初の3月31日までの間にある者であって、学校教育法第1条に規定する高等専門学校、同法第124条に規定する専修学校、同法第134条に規定する各種学校、その他高等学校に相当する教育施設に在学している者	免 除
7	運転免許の取消通知書の交付を受けている者 （減免証明証の交付を受けた日から2年間に限る） （運転免許自主返納者）※本町では年10人程度返納	5割
8	町長が特別の事由があると認める場合	町長が定める割合

また、使用料の改正による定期乗車券の導入に伴い、最大で6か月間の定期券となり、転出等により利用しない期間が発生することが予想されるため、払戻し規定を改正します。

表 払戻し規定（案）

	種 別	払戻し積算方法
1	回数乗車券	未使用のものに限り、発売額から使用した枚数に券面表示額を乗じて得た額を差し引いた額
2	定期乗車券	ア 有効期間の開始日前に不用になり同日前に払戻し請求を行う場合は、券面表示額 イ 有効期間の開始日以後に不用になり同日以後に払戻し請求を行う場合は、券面表示額から、その有効期間の開始日から払戻し請求の日までの期間を月割り（1月に満たない日数があるときは1月に切り上げる。）により算出した額を差し引いた額

3-2. 分かりやすい情報提供の実施について

令和4年10月1日から本格運行に伴い、町民バスガイドブックの更新および、バス停盤面の改修を行います。

また、町民バスガイドブック（暫定版）を参考資料として添付します。