石巻広域都市計画区域
女川都市計画用途地域総括図

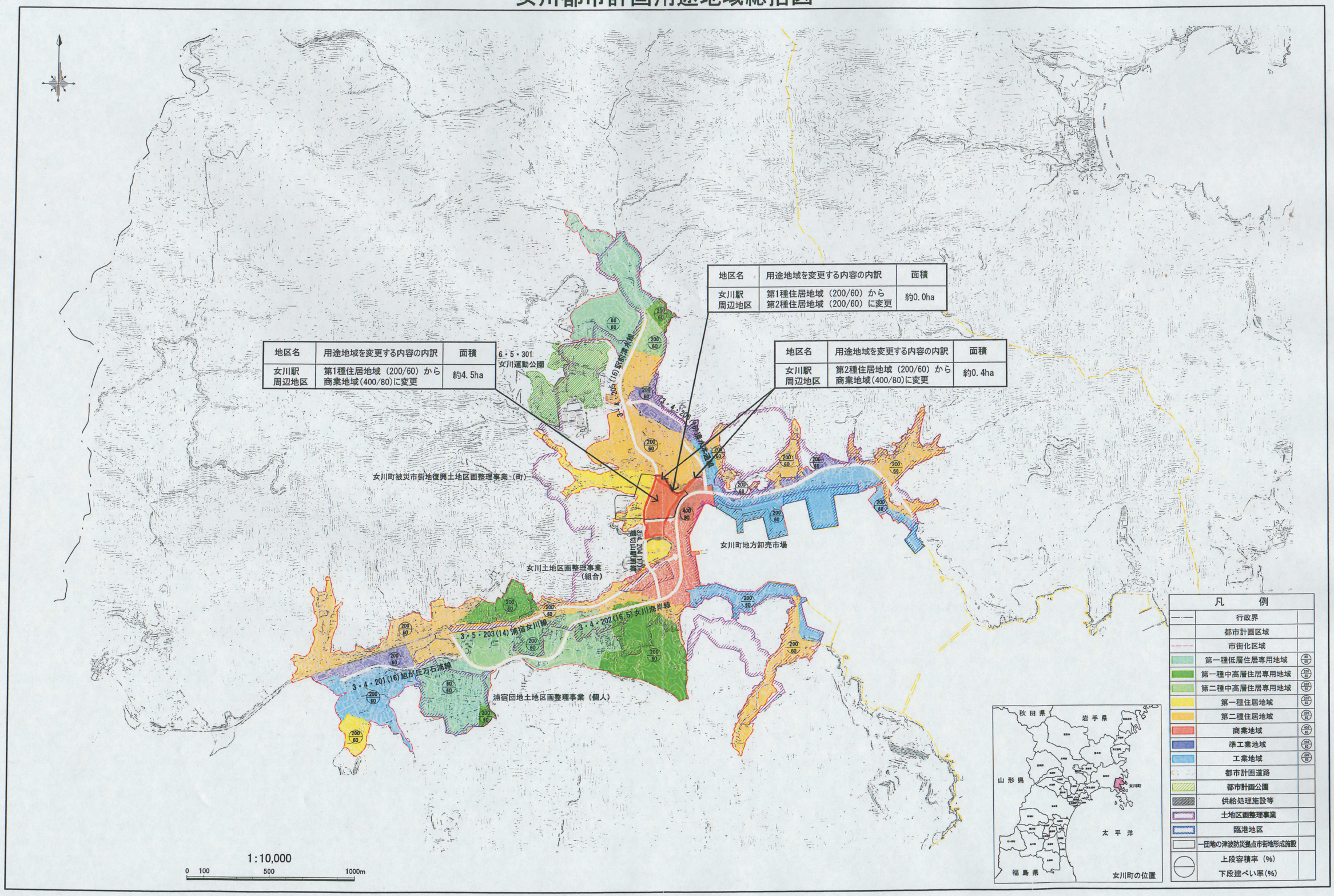

宮城県女川町