

はじめに

このたび、令和4年度版女川町統計書を刊行いたしました。

本書は、女川町の人口、経済、社会や文化など各分野にわたる基本的な統計資料を総合的に集録し、町勢の現況とその発展の推移を明らかにしたものです。

最近の社会情勢の変化に伴い、統計情報の需要が一層高まり、その利用についても内容が高度化・多様化しております。本書が、行政上の利用はもとより、企業活動の計画立案等の基礎資料として、また本町の姿をご理解していただくための参考資料として広く利用していただければ幸いです。

編集にあたりましては、利用者の立場にたって鋭意内容の充実に努めましたが、なお不備な点もあると思いますので、今後とも各方面からのご教示をいただき、さらに充実を図っていきたくと存じます。なお、本書の統計データは、女川町公式ウェブサイトでも掲載しておりますので、併せてご活用ください。

おわりに、本書の刊行にあたり、貴重な資料をご提供いただきました関係諸機関のご厚意に対し深く感謝申し上げますとともに、今後ともなお一層のご指導とご協力を賜りますようお願い申し上げます。

令和4年8月

女川町長 須田善明

利用にあたって

- 1 本書は、女川町に関する町勢各般にわたる基本的な資料を収集したものです。
- 2 資料は原則として、令和2年・令和3年または令和2年度・令和3年度を中心に集録掲載しています。
- 3 資料は官公庁ならびに庁内各課等からの報告によるものや、当課において直接調査収集したもので、資料の出所名は下部に示しました。
- 4 数値の単位は各表の右上端に示していますが、一見して明らかなものは省略し、また数値の単位未満は、四捨五入を原則としました。したがって、合計の数値と内容とが一致しない場合があります。
- 5 表中の「年」とあるのは暦年で、「年度」とあるのは4月から翌年の3月までの期間であり、それ以外は右上端に調査現在日を示しました。
- 6 統計表中の符号の用法は次のとおりです。

「 — 」 ----- 該当数値がない場合

「 … 」 ----- 不明又は調査を欠く場合

「 △ 」 ----- 負数又は減少を示す場合

「 X 」 ----- 該当数値はあるが、公表できないもの

総 目 次

第1章	自然・土地	1 ～ 12
第2章	人 口	13 ～ 25
第3章	農林業	26 ～ 27
第4章	水産業	28 ～ 39
第5章	商工・観光	40 ～ 44
第6章	社会福祉	45 ～ 53
第7章	保健・衛生	54 ～ 72
第8章	教育・文化	73 ～ 83
第9章	交通・運輸・通信	84 ～ 89
第10章	町民生活	90 ～ 95
第11章	治安・消防	96 ～ 99
第12章	行政・議会・財政	100 ～ 114
第13章	選 挙	115 ～ 117

統 計 図 表

- (1) 町民のくらし
- (2) 県内における女川の位置 10 章
- (3) 1 人口 図－1 人口・世帯数の推移
- (4) 図－2 年齢3区分別人口割合の推移
- (5) 図－3 年齢階級別人口構成
- (6) 2 自然 図－4 気象（年平均最高・最低気温）
- (7) 図－5 気象（降水量）
- (8) 3 漁業 図－6 女川魚市場の水揚げ高の推移
- (9) 4 商業 図－7 卸・小売業商店数、従業者数、年間商品販売額の推移
- (10) 5 産業 図－8 産業別事業所数・従業者数の推移
- (11) 図－9 産業別就業人口の推移
- (12) 6 工業 図－10 工場数・従業者数・出荷額の推移
- (13) 7 観光 図－11 観光客数等の推移
- (14) 8 保健 図－12 主要死因別死者数の推移
- (15) 図－13 国民健康保険加入状況の推移
- (16) 9 教育 図－14 小中学校・高等学校等児童生徒数の推移
- (17) 10 交通 図－15 離島航路旅客数等の推移
- (18) 11 財政 図－16 普通会計決算額の推移
- (19) 図－17 特別会計決算額の推移

統計表目次

ページ

ページ

第1章 自然・土地

1-1. 町の位置	1
1-2. 山岳	1
1-3. 河川	2
1-4. 湖沼	2
1-5. 主要島嶼	2
1-6. 地目別面積の推移	3
1-7. 課税・評価面積の推移	3
1-8. 都市計画区域の現況	3
1-9. 用途地域の現況	3
1-10. 農地転用の推移	4
1-11. 海岸保全区域の現況	4
1-12. 急傾斜地崩壊危険箇所の現況（総括）	5
1-13. 〃 (a) 急傾斜地危険箇所内訳（自然）	6
1-14. 〃 (b) 急傾斜地危険箇所内訳（人工）	8
1-15. 土地評価額の推移	8
1-16. 宅地に関する調査	8
1-17. 地価公示	9
1-18. 地価調査	9
1-19. 石巻の気象概況	10
1-20. 女川の気象概況	10
1-21. 江島の気象概況	10
1-22. 地震・津波・台風被害状況	11

第2章 人口

2-1. 国勢調査による人口・世帯数等の推移	13
2-2. 人口集中地区人口の推移	13
2-3. 年齢別人口の推移	14
2-4. 年齢別3区分人口の推移	15
2-5. 住民基本台帳による人口・世帯数	16
2-6. 人口動態の推移	17
2-7. 社会動態の推移	17
2-8. 自然動態の推移(1)	18
2-9. 自然動態の推移(2)	19

2-10. 産業別人口の推移	18
2-11. 産業（大分類）・従業上の地位 （3区分）別就業者数の推移	20
2-12. 産業（大分類）・年齢（5歳階級） 15歳以上就業者数（総数及び雇用者）	22
2-13. 労働力人口の推移	24
2-14. 従業地・通学地別就業者・ 通学者数の推移	24
2-15. 世帯の種類別の推移	25
2-16. 国籍別外国人登録数	25

第3章 農林業

(1) 林業

3-1. 保有山林面積規模別林家数の推移	26
3-2. 森林資源構成の現況	26
3-3. 林野面積の推移	26
3-4. 林道の推移	26

(2) 農業

3-5. 農家数・就業人口・経営耕地面積の推移	27
3-6. 経営規模別農家数の推移	27

第4章 水産業

(1) 漁業組織

4-1. 漁業協同組合の現況	28
4-2. 漁業協同組合員数の推移	28
4-3. 海面漁業権免許件数	28
4-4. 漁業協同組合生産高の推移（総合計）	29

(2) 就業者・経営体

4-5. 性別年齢別15歳以上の 漁業就業者数の推移	30
4-6. 営んだ漁業種類別経営体数の推移①	31

4-7. 営んだ漁業種類別経営体数の推移②	32
4-8. 経営組織別経営体数の推移	32
4-9. 漁業階層別経営体数の推移	33
4-10. 漁船勢力の推移	33
(3) 水揚高	
4-11. 地方卸売市場施設の現況	34
4-12. 水揚高の推移(年別)	34
4-13. 水揚高の推移(年度別)	34
4-14. 月別水揚高の推移	35
4-15. 魚種別水揚高の推移(年別)	35
4-16. 漁業種別水揚高の推移(年別)	36
4-17. 都道府県別入港船水揚高の推移(年別)	37
4-18. さけ・ます増殖事業の推移	37
(4) 流通・加工	
4-19. 水産加工業等の組織	38
4-20. 冷凍冷蔵・製氷施設状況の推移	38
4-21. 製氷の生産状況の推移	38
(5) 漁港	
4-22. 漁港施設の現況	39

第5章 商工・観光

(1) 事業所	
5-1. 従業者規模別事業所数・従業者数の推移	40
5-2. 産業別事業所数・従業者数の推移	40
(2) 商工業	
5-3. 商業の推移(卸・小売業)	41
5-4. 工業の推移	42
(3) 観光	
5-5. 宿泊施設の現況	43
5-6. 観光客数等の推移	44

5-7. 東北電力女川原子力P Rセンター 入場者数の推移	44
(4) 女川町まちなか交流館	
5-8. 女川町まちなか交流館の現況	44
5-9. 女川町まちなか交流館の利用状況	44

第6章 社会福祉

(1) 年金	
6-1. 国民年金の推移	45
6-2. 拠出年金受給状況の推移	45
(2) 児童・母子福祉	
6-3. 保育施設の状況	46
6-4. 保育幼児数等の推移	46
6-5. 放課後児童クラブ	46
6-6. 子育て支援センター	47
6-7. 児童手当支給の推移	47
6-8. 子ども医療費助成状況の推移	47
6-9. 母子・父子家庭医療費助成状況の推移	48
6-10. 母子福祉資金貸付の推移	48
6-11. 児童扶養手当受給の推移	48
(3) 老人福祉	
6-12. 地域福祉センターの現況	49
6-13. 地域福祉センターの利用状況	49
6-14. 地域包括支援センターの現況	49
6-15. 地域包括支援センターの利用状況	49
6-16. 老人ホームヘルパー派遣の推移	49
6-17. 敬老祝金支給の推移	50
6-18. 老人ホーム入所数の推移	50
6-19. 緊急通報システム利用状況の推移	50
(4) 介護保険	
6-20. 第1号被保険者数	51

6-21. 介護保険認定状況	51
6-22. サービス提供状況	51
(5) 心身障害者福祉・その他	
6-23. 生活保護法による扶助の推移	52
6-24. 共同募金の推移	52
6-25. 歳末たすけあい募金の推移	52
6-26. 重度心身障害者（児）医療費 助成状況の推移	53
6-27. 心身障害者対策の推移	53
6-28. 身体障害者手帳交付状況の推移	53
6-29. 療育手帳交付状況の推移	53

第7章 保健・衛生

(1) 保健

7-1. 保健センターの現況	54
7-2. 女川町地域医療センターの現況	54
7-3. 女川町地域医療センターの利用状況	55
7-4. 医療施設の推移	57
7-5. 医療技術者の推移	57
7-6. 結核健康診断の推移	57
7-7. 健康診査の推移	58
7-8. 肺がん検診の推移	58
7-9. 胃がん検診の推移	59
7-10. 子宮がん検診の推移	59
7-11. 乳がん検診の推移	59
7-12. 大腸がん検診の推移	60
7-13. 小児生活習慣病予防健診の推移	60
7-14. 各種予防接種の推移	61
7-15. 母子手帳の交付数の推移	61
7-16. 乳児健康診査等の推移	62
7-17. 献血実施状況の推移	63
7-18. 主要死因別死亡者数の推移	63

(2) 衛生

7-19. ごみ処理施設の現況	64
7-20. ごみ処理の推移	64
7-21. し尿・浄化槽処理の推移	65
7-22. 公害苦情処理件数の推移	65
7-23. 万石浦・女川湾等水質調査結果	66
7-24. 万石浦・女川湾等底質調査結果	67
7-25. 火葬場施設の現況	68
7-26. 火葬場使用の推移	68
7-27. 納骨堂施設の現況	68
7-28. 登録犬数・狂犬病予防注射の推移	68

(3) 国民健康保険

7-29. 国民健康保険加入状況の推移(年平均)	69
7-30. 国民健康保険給付状況の推移	69
7-31. 国民健康保険税収入状況の推移	69
7-32. 特定健康診査(40～74歳の国保加入者)	70
7-33. 国民健康保険基盤安定繰入金の推移	70

(4) 後期高齢者医療制度

7-34. 後期高齢者医療保険加入状況の推移	71
7-35. 後期高齢者医療保険 基盤安定繰入金の推移	71

(5) 温泉

7-36. 温泉温浴施設・給湯施設の現況	72
7-37. 女川温泉温浴施設 (女川温泉ゆぼっぼ)の利用状況	72

第8章 教育・文化

(1) 学校教育

8-1. 小学校数等の推移	73
8-2. 中学校数等の推移	73
8-3. 特別支援学校数等の推移	73
8-4. 町内各学校の概況	73

8-5. 小学校児童数等の現況	74
8-6. 中学校生徒数等の現況	74
8-7. 特別支援学校生徒数等の現況	74
8-8. 中学校卒業生進路状況調査の推移	74
8-9. 校地・校舎面積の現況	75
8-10. 屋内運動場・水泳プールの現況	75
8-11. 給食施設の現況	75
8-12. 児童・生徒発育の推移（身長）	76
8-13. 児童・生徒発育の推移（体重）	76

(2) 社会教育・文化財

8-14. 社会教育施設の現況	77
8-15. 社会教育施設利用状況の推移	77
8-16. 各種学級・教室等の実施状況	78
8-17. 各種スポーツ大会等開催状況	79
8-18. 学校開放による体育施設利用の推移	79
8-19. 総合運動場等利用者数 の推移・施設概要	80
8-20. 分類別蔵書数の推移	82
8-21. 図書利用の推移	82
8-22. 主要文化財の現況	83

第9章 交通・運輸・通信

(1) 道路

9-1. 国道の現況	84
9-2. 県道の現況	84
9-3. 町道の推移	84
9-4. 町道の現況	84

(2) 自動車・鉄道・バス

9-5. 自動車保有台数の推移	85
9-6. 貨物運送事業者の現況	85
9-7. 鉄道旅客数の推移	86
9-8. バス路線運行実績の推移	86
9-9. 「町民バス」運行実績	87

(3) 港湾・航路

9-10. 港湾施設の現況	88
9-11. 入港船舶等の推移	88
9-12. 離島航路の現況	88
9-13. 離島航路旅客数等の推移	88

(4) 通信

9-14. 電話加入状況の推移	89
-----------------	----

第10章 町民生活

(1) 生活環境

10-1. 集会施設等の現況	90
10-2. 上水道給水状況等の推移	91
10-3. 公共下水道（雨水）の現況	91
10-4. 公共下水道（汚水）状況等の推移	91

(2) 住宅

10-5. 用途別建築確認申請の推移	92
10-6. 工事種別建築確認申請の推移	92
10-7. 構造別建築確認申請の推移	92
10-8. 住宅の所有関係別一般世帯数の推移	92
10-9. 町営住宅等の現況	93

(3) 町民所得・その他

10-10. 経済活動別市町村内総生産の推移	95
10-11. 町民所得の推移	95

第11章 治安・消防

(1) 治安

11-1. 警察施設の現況	96
11-2. 犯罪発生の推移	96
11-3. 少年検挙・補導数の推移	96
11-4. 防犯灯設置数の推移	96
11-5. 交通事故発生状況の推移	97
11-6. 運転免許証保有状況の推移	97

11-7. 交通安全施設等の現況	97	12-19. 公営企業会計決算額の推移	112
(2) 消 防		12-20. 町税の推移	113
11-8. 消防署の現況		12-21. 町民1人あたり町税負担の推移	113
(石巻地区広域消防女川消防署)	98	12-22. 町有財産の推移	113
11-9. 消防団の現況	98	12-23. 基金・債権の推移	114
11-10. 消防施設等の推移	98	12-24. 地方債現在高の推移	114
11-11. 火災発生状況の推移	99	第13章 選 挙	
11-12. 出火原因別火災発生状況の推移	99	13-1. 投票区別選挙人名簿登録者数	115
11-13. 救急車出動状況の推移	99	13-2. 町長選挙投票状況	115
第12章 行政・議会・財政		13-3. 町議会議員選挙投票状況	116
(1) 行 政		13-4. 県知事選挙投票状況	116
12-1. 町長事務部局機構の推移	100	13-5. 県議会議員選挙投票状況	116
12-2. 女川町行政組織機構図	101	13-6. 衆議院議員選挙投票状況	117
12-3. 町職員数の現況	103	13-7. 参議院議員選挙投票状況	117
12-4. 派遣等職員数の現況	103		
12-5. 町職員数の推移	104		
12-6. 町職員給料の推移	104		
12-7. 歴代町長・副町長（助役・収入役）	105		
(2) 議 会			
12-8. 議会機構図	106		
12-9. 町議会開催状況等の推移	107		
12-10. 審議結果の推移	107		
12-11. 請願処理状況の推移	107		
12-12. 常任委員会開催状況の推移	107		
12-13. 歴代議長・副議長	108		
(3) 財 政			
12-14. 普通会計決算収支等の推移	109		
12-15. 普通会計歳入の推移	110		
12-16. 普通会計目的別歳出内訳の推移	111		
12-17. 普通会計性質別歳出内訳の推移	111		
12-18. 特別会計決算額の推移	112		

町民の暮らし

 <p>人口密度（国勢調査） 1km²あたり98.4人</p>	 <p>世帯人口（国勢調査） 1世帯あたり2.0人</p>	 <p>出生 9.4日に1人</p>	 <p>死亡 3.7日に1人</p>
 <p>結婚 15.2日に1件</p>	 <p>離婚 60.8日に1件</p>	 <p>転入 1日に0.6人</p>	 <p>転出 1日に0.8人</p>
 <p>上水道（給水量） 1人1日あたり535.0ℓ</p>	 <p>電話加入 1世帯あたり0.3台</p>	 <p>ゴミ収集 1人1日あたり1.1kg</p>	 <p>町民1,508.3人に医師1人</p>
 <p>病床数 町民402.2人に1床</p>	 <p>自動車 1世帯あたり2.0台</p>	 <p>交通事故 40.6日に1件</p>	 <p>火災 121.7日に1件</p>
 <p>救急車出動 1.2日に1件</p>	 <p>犯罪 45.6日に1件</p>		

県内における女川の位置10章

土地面積 24位

(令和4年)
65.35km²
県内比 0.90%

全県 7,282.29km²

栗原	大崎	仙石	石巻	登米	加美	気仙沼	白石	丸森	川崎	七ヶ宿	大和	南三陸	蔵王	角田	色麻	東松島	名取	涌谷	大河原	
村田	美里	亘理	女川	山元	岩沼	大衡	柴田	松島	富谷	利府	大河原	多賀城	塩竈	七ヶ浜						

資料：国土交通省国土地理院「R4年全国都道府県市区町村別面積調」

人口 33位

(令和3年)
6,337人
県内比 0.28%

全県 2,290,036人

仙石	大崎	名取	登米	栗原	多賀	気仙沼	塩竈	富谷	岩沼	東松島	柴田	利府	亘理	白石	大和	角田	美田	大河原	
加美	七ヶ	涌谷	松島	南三陸	山元	丸森	蔵王	村田	川崎	大郷	色麻	女川	大衡	七ヶ					

資料：県統計課「宮城県推計人口（R3.10.1現在）」

事業所数 31位

(令和3年)
370事業所
県内比 0.38%

全県 96,563事業所

仙石	大崎	登米	気仙沼	栗原	名取	塩竈	多賀	岩沼	白石	富谷	東松島	大和	利府	加美	大河	柴田	角田	亘理	
美里	蔵王	涌谷	南三陸	松島	丸森	村田	七ヶ	山元	川崎	女川	大郷	大衡	色麻	七ヶ					

資料：総務省統計局「R3年経済センサス-活動調査（速報）」

製造品出荷額等 31位

(令和元年)
15,665百万円
県内比 0.35%

全県 4,533,565百万円

仙石	大崎	石巻	大和	大衡	角田	岩沼	柴田	白石	登米	栗原	名取	気仙沼	塩竈	加美	亘理	多賀	蔵王	涌谷	村田
利府	大郷	美里	丸森	富谷	色麻	南三陸	大河	山元	東松島	女川	川崎	松島	七ヶ	七ヶ					

資料：県統計課「R元年宮城県の工業（確報）」

卸・小売業年間商品販売額 27位

(平成28年)
13,049百万円
県内比 0.11%

全県 11,554,910百万円

仙石	大崎	名取	気仙沼	岩沼	登米	塩竈	富谷	多賀	栗原	白石	大和	美里	利府	大河	柴田	東松島	大衡	亘理	
角田	涌谷	加美	蔵王	南三陸	村田	女川	山元	大郷	松島	七ヶ	丸森	川崎	色麻	七ヶ					

資料：県統計課「H28年宮城県の商業<卸売業・小売業>」

市町村民所得 31位

(平成30年)
22,897百万円
県内比 0.34%

全県 6,819,088百万円

仙石大名登気多富栗岩塩利大柴東白亘角大美
台巻崎取米沼城谷原沼竈府和田島石理田原里

加七涌南松蔵丸村山大女大川色七
美浜谷陸島王森田元衡川郷崎麻宿

資料：県統計課「H30年度宮城県市町村民経済計算」

市町村内総生産 25位

(平成30年)
56,169百万円
県内比 0.59%

全県 9,512,296百万円

仙石大名大気登栗岩塩多角白柴東富利亘大大
台巻崎取和沼米原沼竈城田石田島谷府理衡原

涌加美南女蔵山村松七大大丸川色七
谷美里陸川王元田島浜郷森崎麻宿

資料：県統計課「H30年度宮城県市町村民経済計算」

漁業経営体数 4位

(平成30年)
214経営体
県内比 9.20%

全県 2,326経営体

石気南女七東塩松山亘仙利名多
巻沼陸川浜島竈島元理台府取城

資料：東北農政局「第67次東北農林水産統計年報」

漁種別漁獲量 4位

(平成30年)
148百t
県内比 8.01%

全県 1,847百t

石気塩女南東亘七山名仙松
巻沼竈川陸島理浜元取台島

資料：東北農政局「第67次東北農林水産統計年報」

普通会計歳入決算額 11位

(令和2年)
35,873百万円
県内比 2.00%

全県 1,795,041百万円

仙石気大登名栗東南塩女多岩角富柴白亘丸利
台巻沼崎米取原島松涌大蔵村川色大七
和美元里原浜島谷郷王田崎麻衡宿

資料：県統計課「R2年度市町村決算概要」

1. 人口

図-1 人口・世帯数の推移(国勢調査)



図-2 年齢3区分別人口割合の推移(国勢調査)



図-3 年齢階級別人口構成(国勢調査)

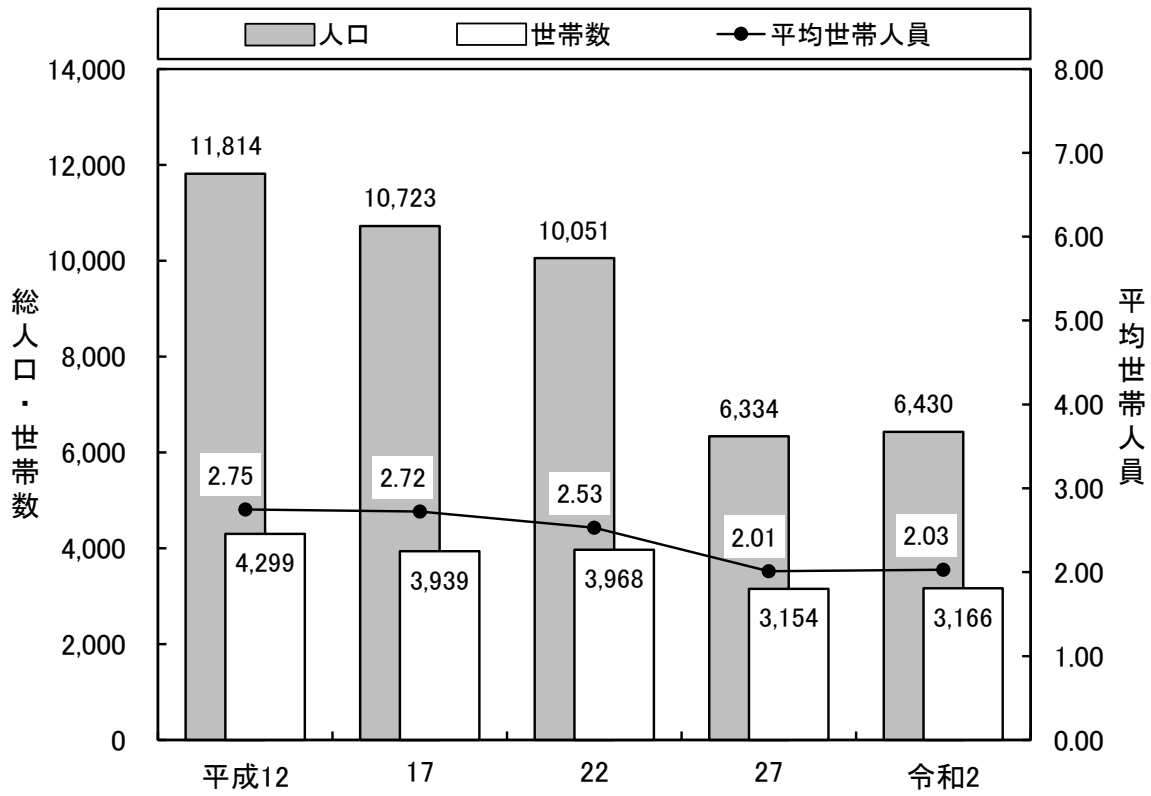

区分 / 年別	昭和40年		令和2年	
人口総数	18,080人	—	6,430人	—
年少人口 (0歳～14歳)	5,566人	30.8%	521人	8.1%
生産年齢人口 (15歳～64歳)	11,519人	63.7%	3,554人	55.3%
老年人口 (65歳以上)	995人	5.5%	2,333人	36.3%

※令和2年人口総数には、「不詳22人(男)」を含む

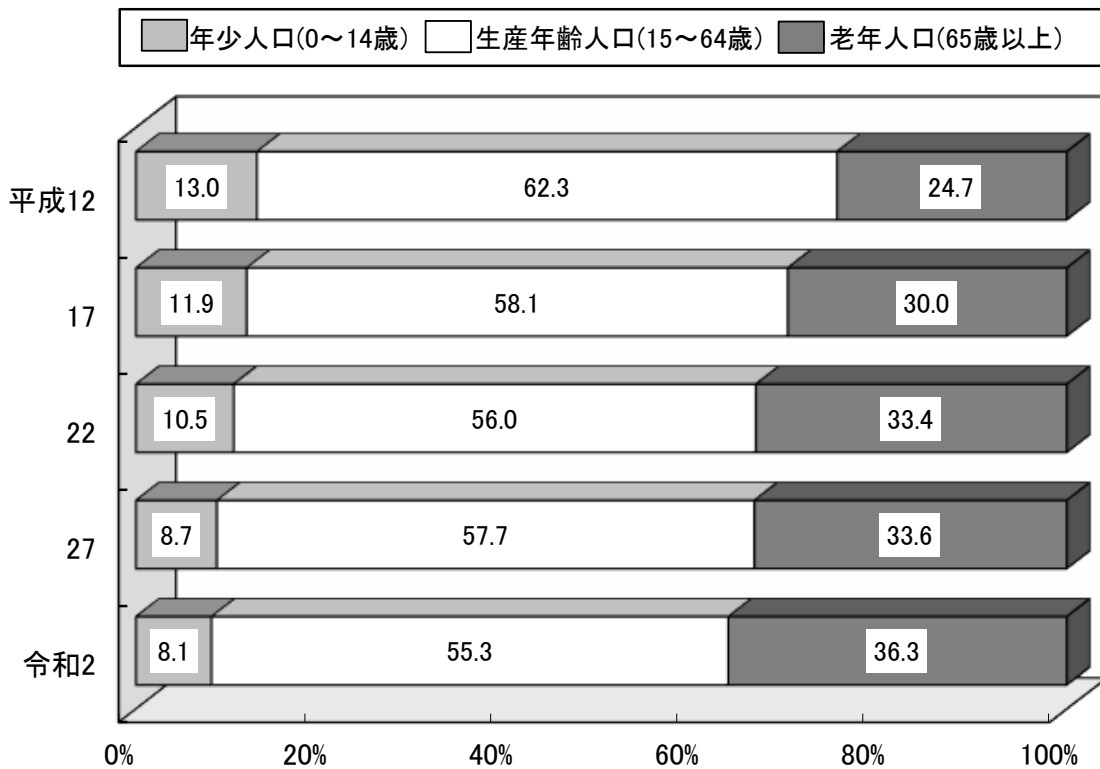
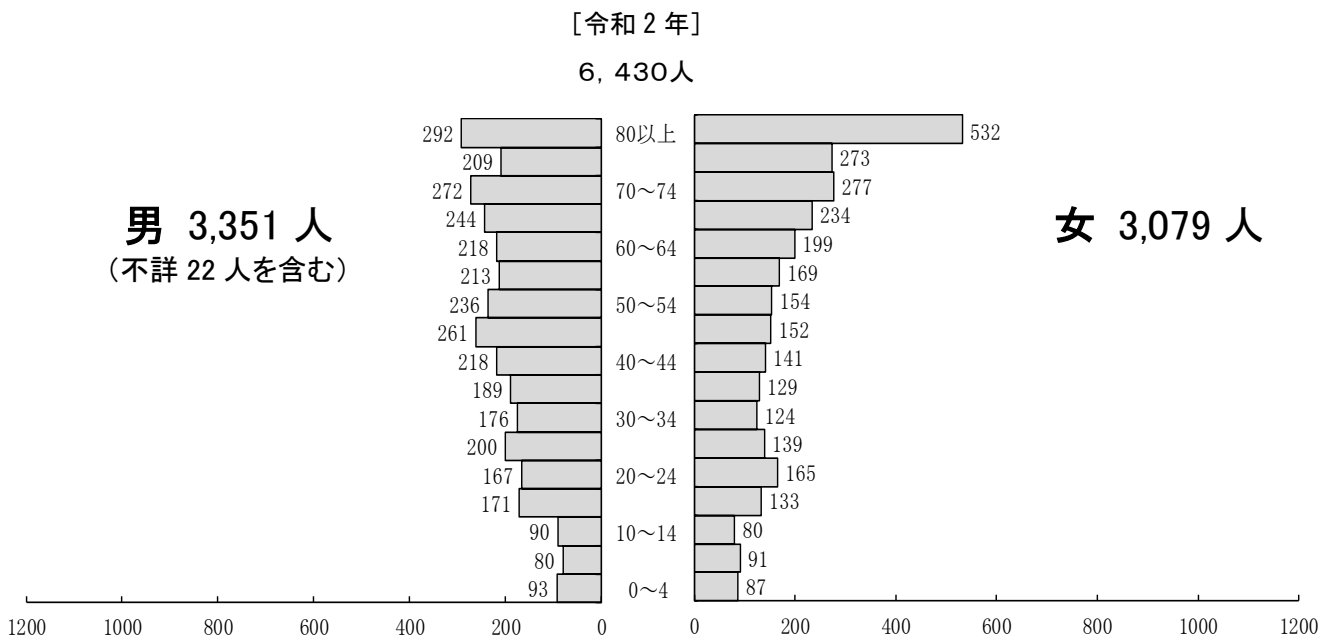
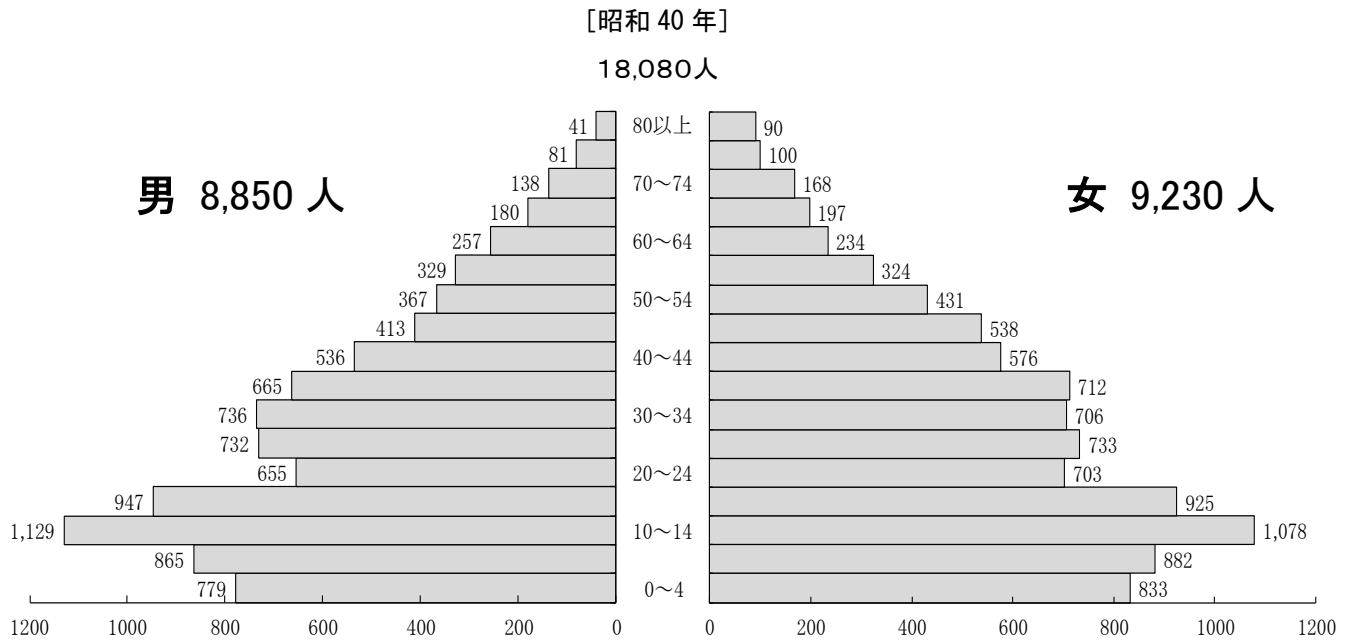
2. 自然

図-4 気象(年平均最高・最低気温) 女川地域気象観測所



図-5 気象(降水量) 女川地域気象観測所



3. 漁業

図-6 女川魚市場の水揚げ高の推移

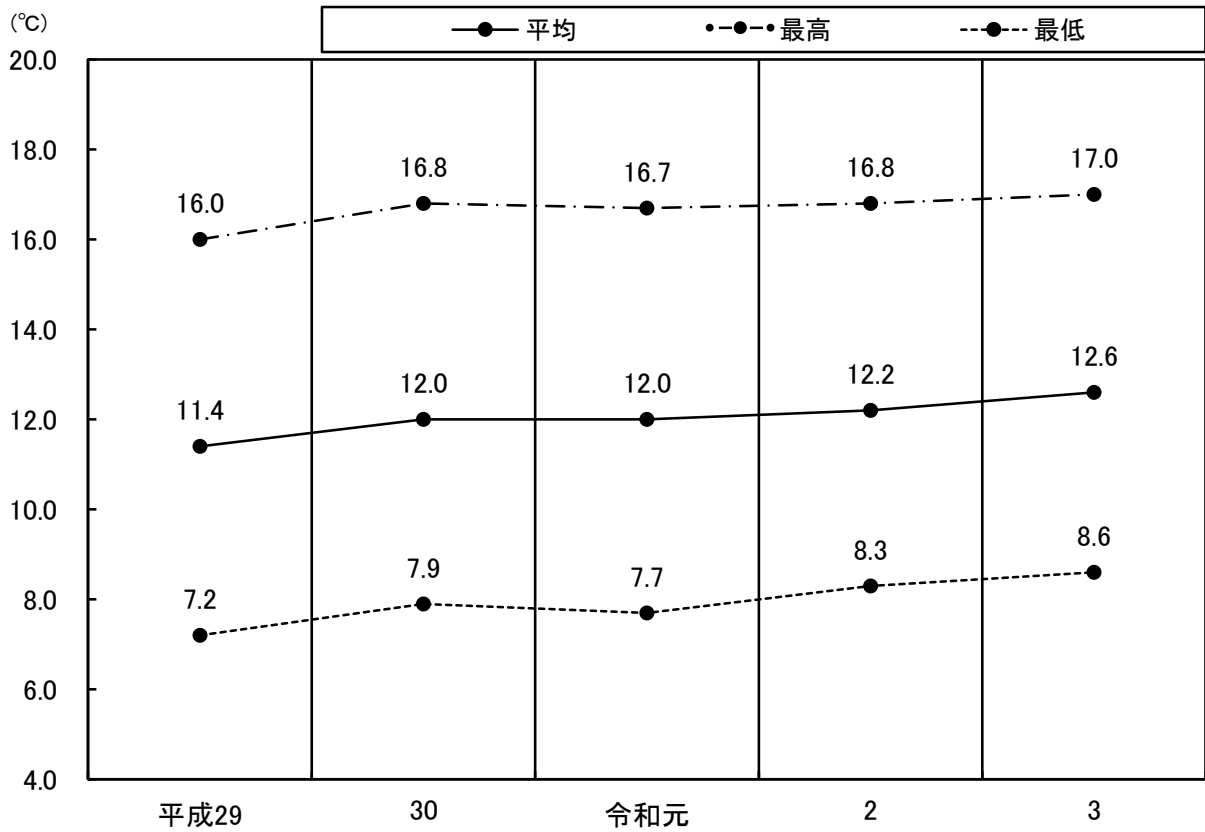
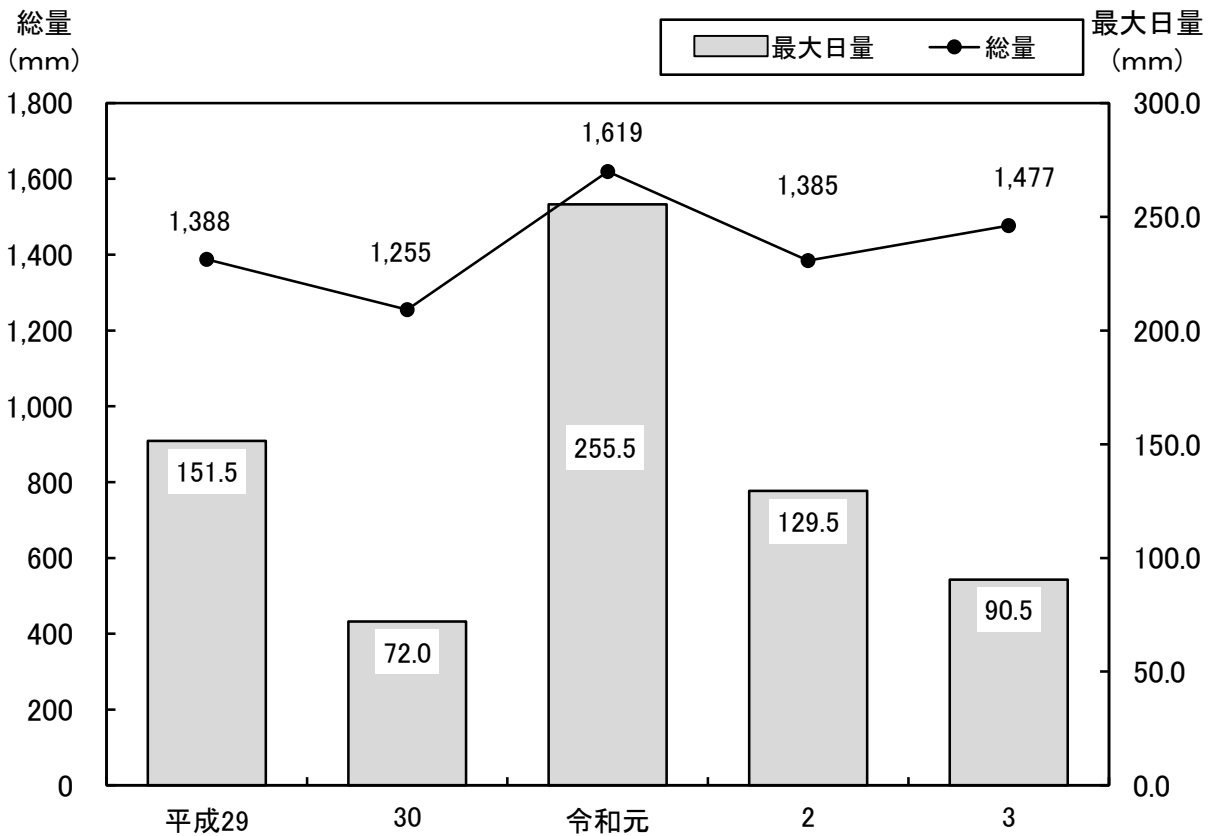
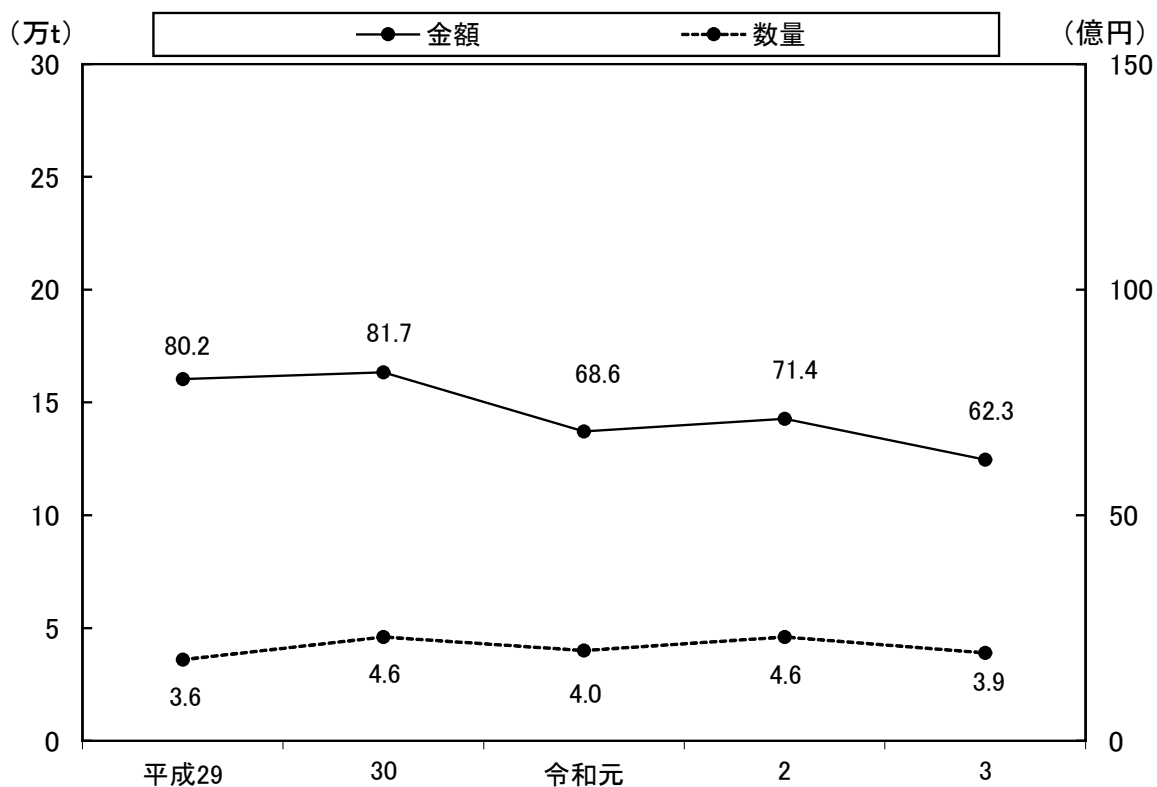

4. 商業

図-7 卸・小売業商店数、従業者数、年間商品販売額の推移

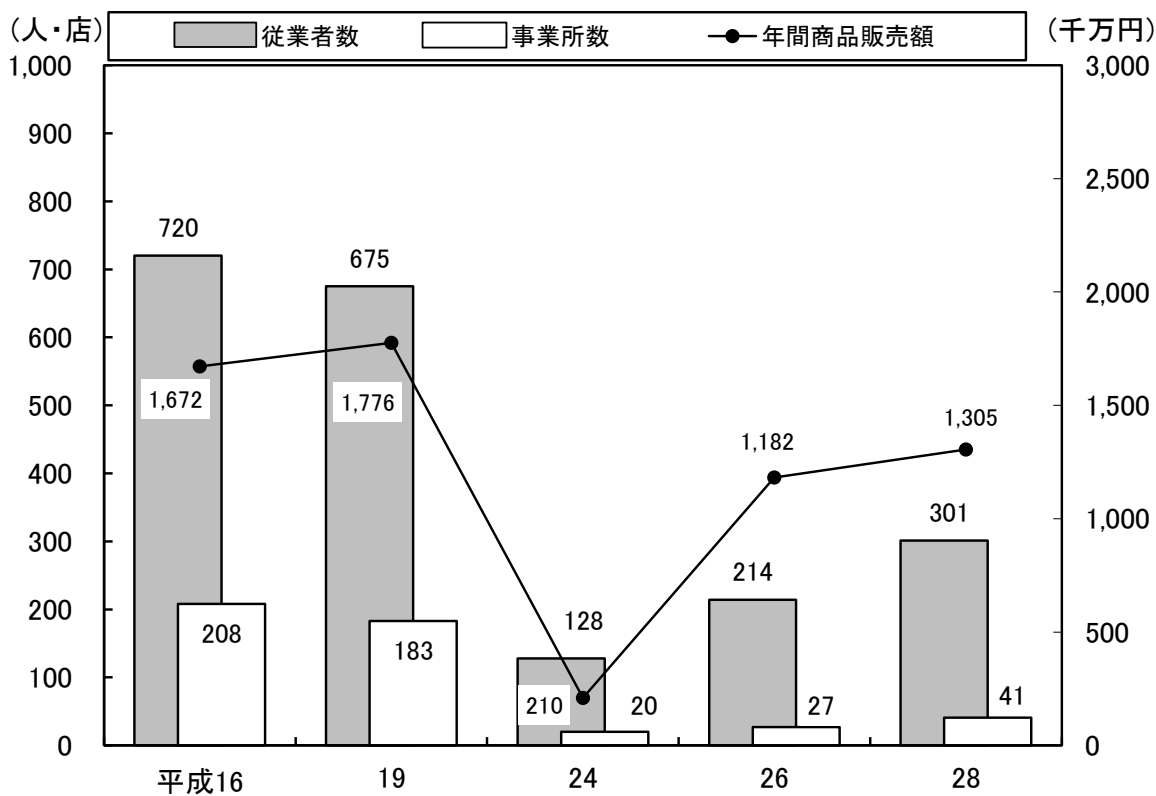

5. 産業

図-8 産業別事業所数・従業者数の推移(事業所統計調査・経済センサス)



図-9 産業別就業人口の推移(国勢調査)



6. 工業

図-10 工場数・従業者数・出荷額の推移(工業統計調査)

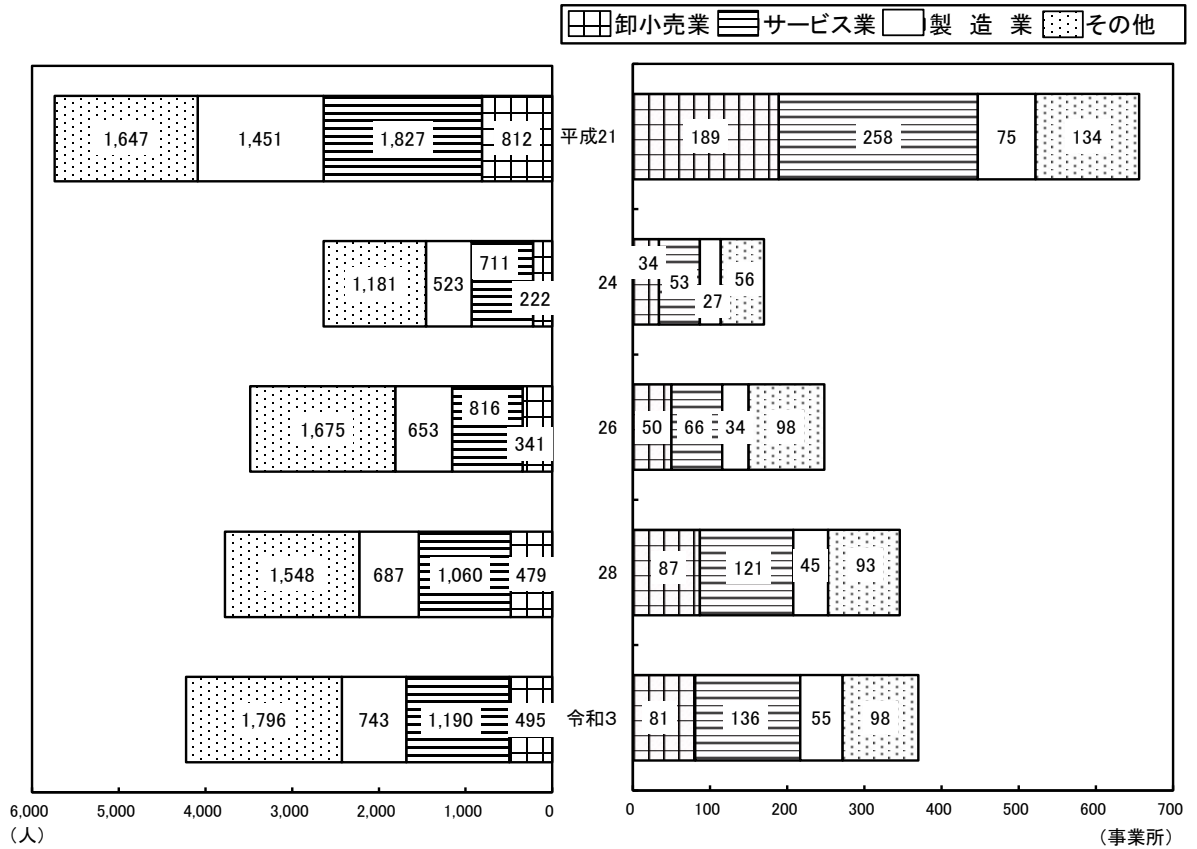
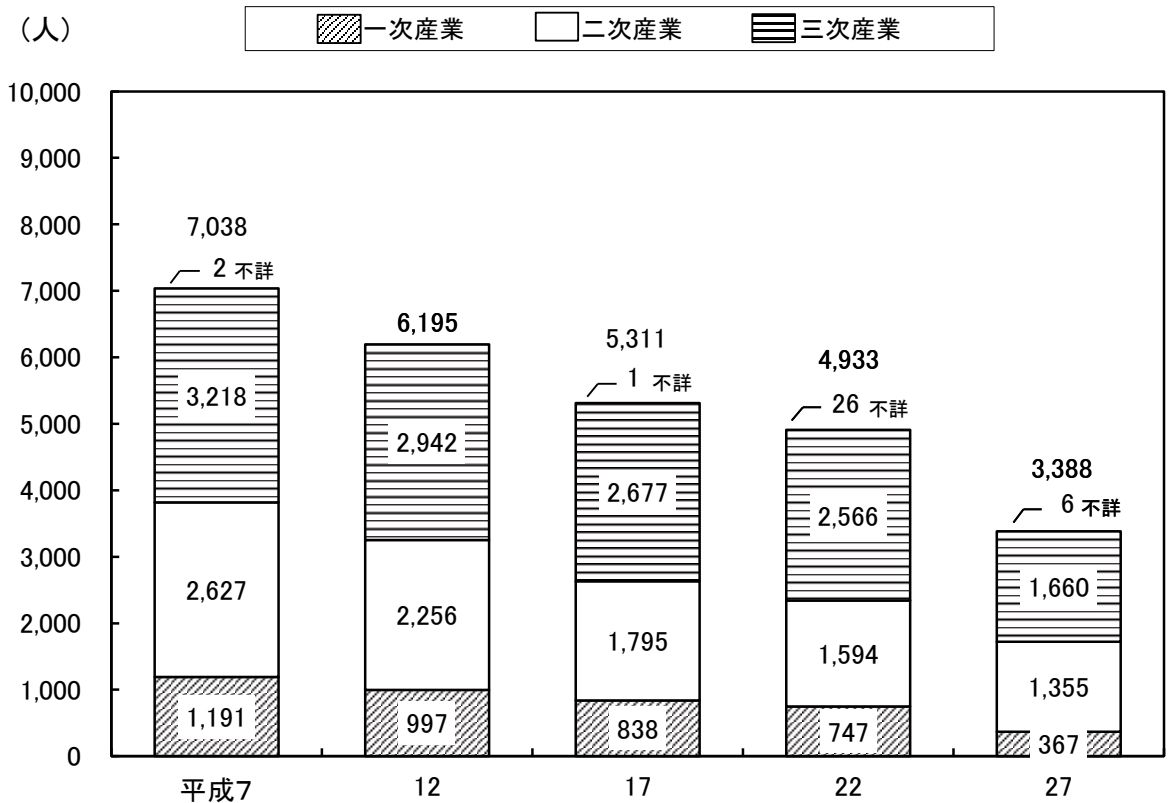
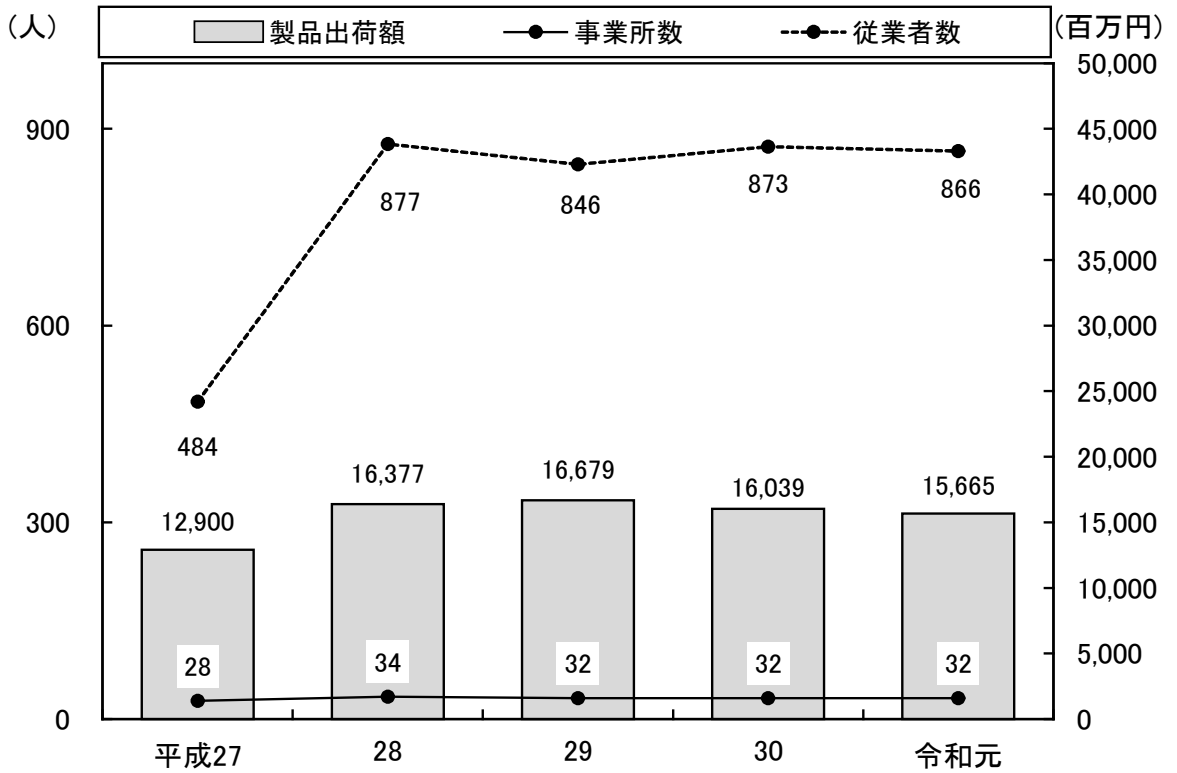

7. 観光

図-11 観光客数等の推移

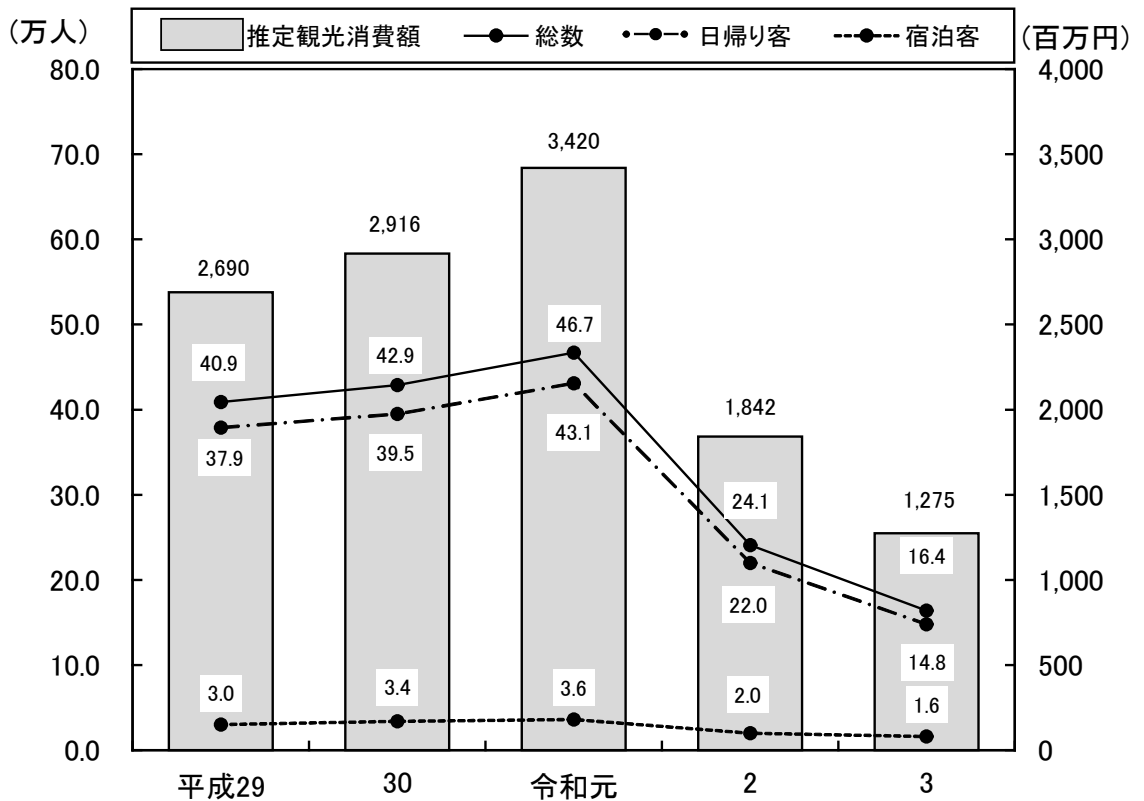

8. 保健

図-12 主要死因別死者数の推移



図-13 国民健康保険加入状況の推移



9. 教育

図-14 小中学校・高等学校等児童生徒数の推移

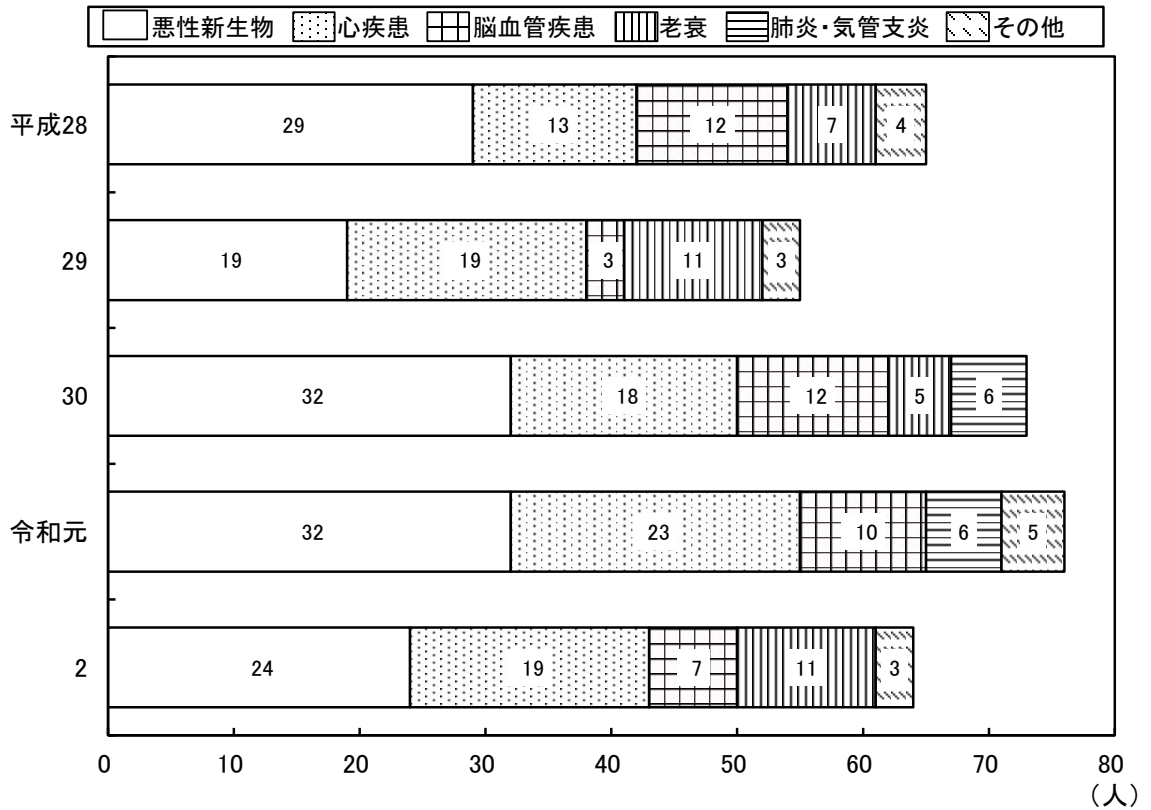
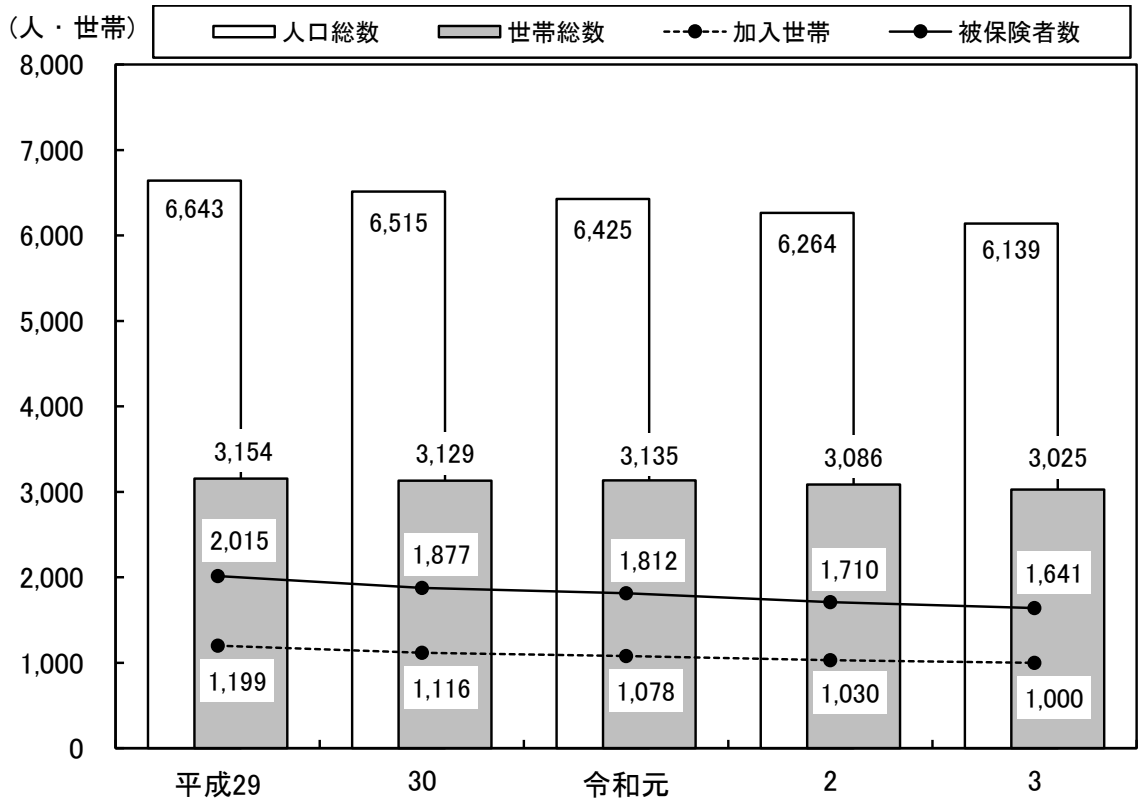
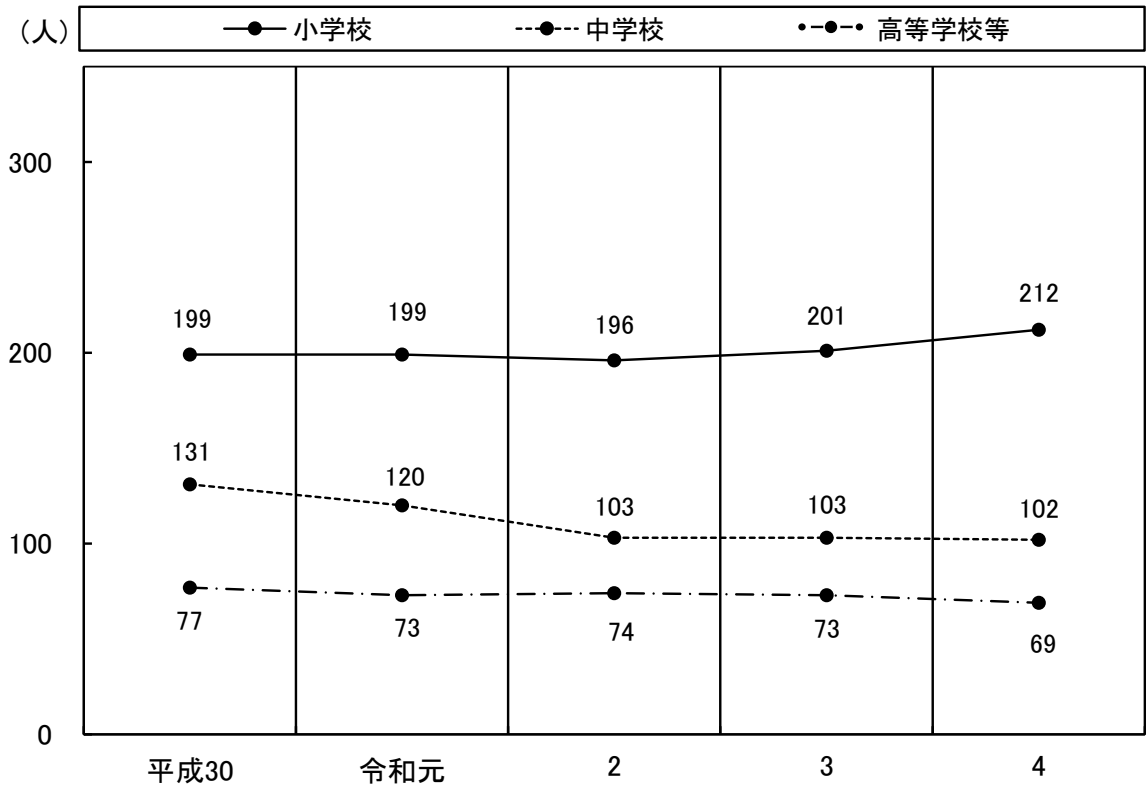

10. 交通

図-15 離島航路旅客数等の推移

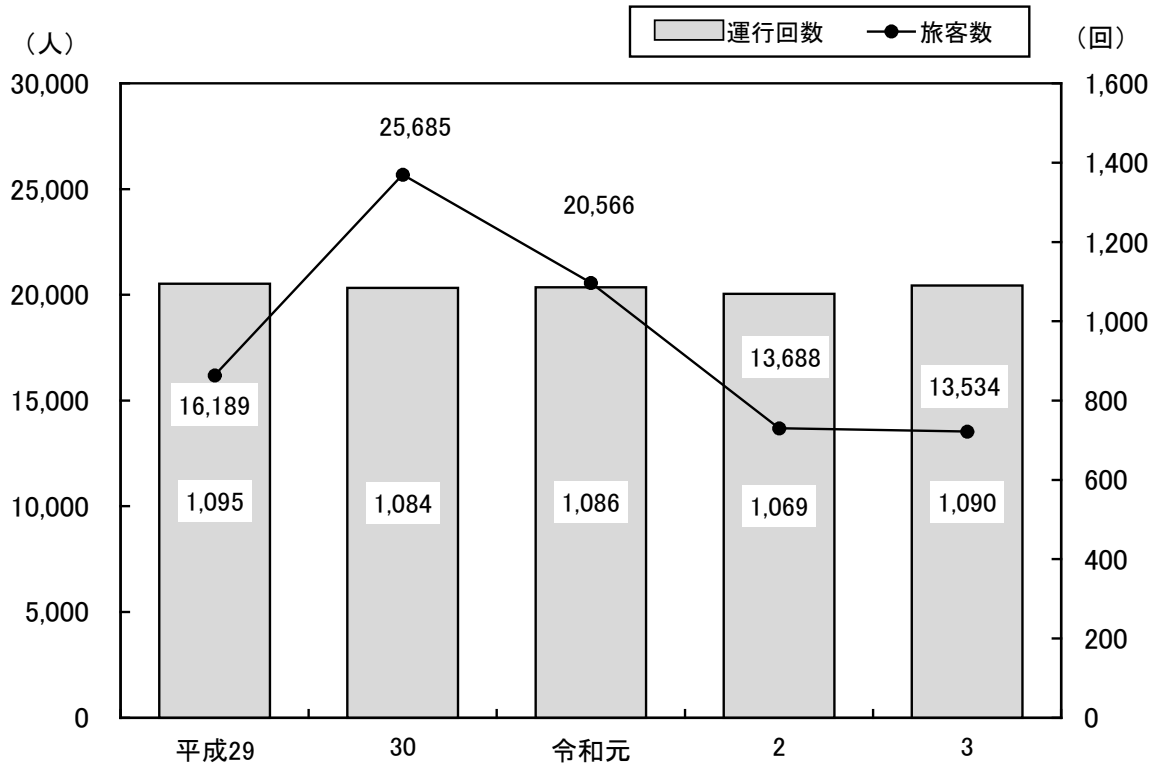

11. 財政

図-16 普通会計決算額の推移



図-17 特別会計決算額の推移



第 1 章
自然 · 土地

1-1. 町の位置

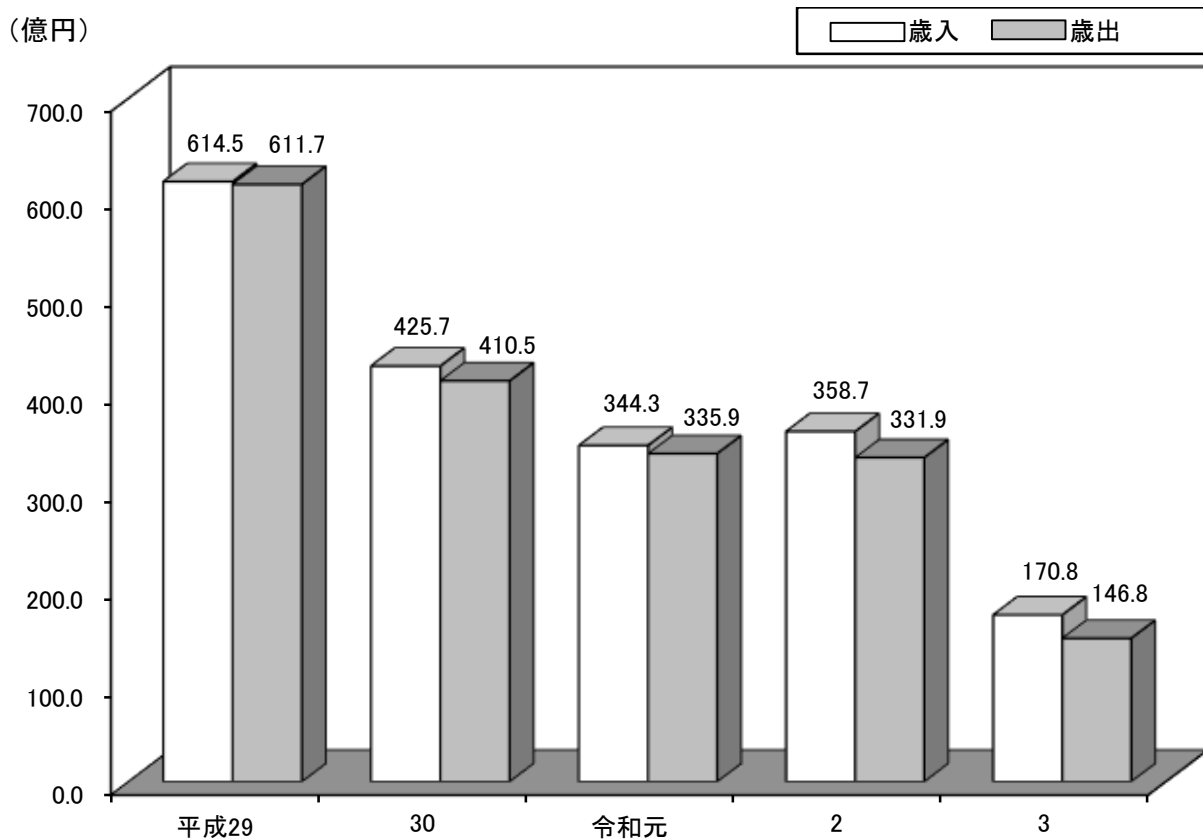
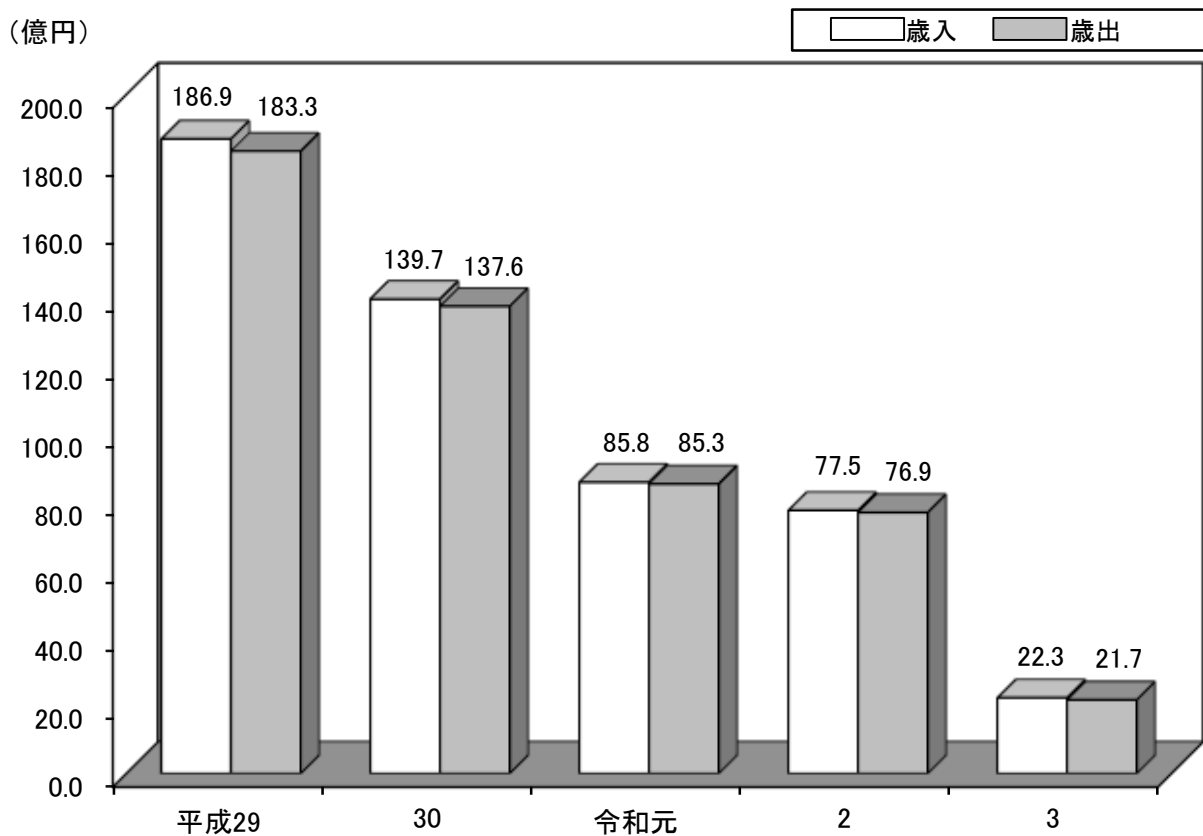
(単位：km, km²)

方位	経緯度 ※1	距離 ※2	面積 ※3	海岸線延長 ※4
東端	東経 141° 36' 23"	18	65.35	78.3
	北緯 38° 23' 30"			
西端	東経 141° 23' 58"			
	北緯 38° 25' 11"			
南端	東経 141° 36' 01"	17		
	北緯 38° 23' 02"			
北端	東経 141° 27' 32"			
	北緯 38° 29' 34"			

国土地理院・宮城県河川課

※1 国土地理院「日本の東西南北端点の経度緯度」(令和4年1月13日現在)

※2 東端-西端及び南端-北端の経緯度差から計算により求めた距離

※3 国土地理院「令和4年全国都道府県市区町村別面積調」における公表値(令和4年1月1日現在)

※4 宮城県河川課「平成30年版海岸統計」(令和2年12月1日現在)

○役場の位置

令和4年1月13日現在

東 経	141° 26' 35"
北 緯	38° 26' 44"

国土地理院

※国土地理院「日本の東西南北端点の経度緯度」における公表値

1-2. 山岳

(単位：m)

山岳名	標高
石投山	456
大六天山	439
黒森山	401
高崎山	291

国土地理院

※東日本大震災後の三角点の標高値

(注：三角点は必ずしも山頂にあるわけではありません)

1-3. 河川

令和4年3月31日現在 (単位: m, km²)

水系名	河川名	河川延長	流域面積
女川	女川	2,500	10.9
女川	止野川	500	2.1
大沢	大沢川	900	11.2

建設課・宮城県東部土木事務所

1-4. 湖沼

令和4年1月1日現在 (単位: km²)

湖沼名	面積	
万石浦	7.30	女川町 2.68 石巻市 4.63

国土地理院

※国土地理院「令和4年全国都道府県市区町村別面積調」

1-5. 主要島嶼

(単位: km², km)

名称	面積	海岸線延長
出島	2.62 ※1	14.0
江島	0.36	3.7

国土地理院・公益財団法人日本離島センター

※1 国土地理院「令和4年全国都道府県市区町村別面積調」(令和4年1月1日現在)

1-6. 地目別面積の推移

各年1月1日現在(単位:ha)

区分 年	総面積	田		畑		山林		宅地		原野		雑種地		その他	
			%		%		%		%		%		%		%
平成30	6,535	-	-	10	0.2	5,454	83.5	217	3.3	46	0.7	192	2.9	616	9.4
令和元	6,535	-	-	9	0.1	5,446	83.3	217	3.3	46	0.7	192	3.0	625	9.6
2	6,535	-	-	8	0.1	5,408	82.7	190	2.9	44	0.7	194	3.0	691	10.6
3	6,535	-	-	6	0.1	5,393	82.5	164	2.5	42	0.6	199	3.1	731	11.2
4	6,535	-	-	6	0.1	5,195	79.5	166	2.5	42	0.6	199	3.1	927	14.2

税務課「土地概要調書」

※1ha=0.01km²

1-7. 課税・評価面積の推移

各年1月1日現在(単位:m²)

区分 年	総面積	田	畑	山林	宅地	原野	雑種地
平成30	41,783,058	-	63,045	38,423,105	973,680	401,865	1,921,363
令和元	41,686,775	-	62,951	38,324,730	980,712	399,781	1,918,601
2	41,595,045	-	58,363	38,225,880	975,359	395,227	1,940,216
3	41,563,017	-	54,738	38,185,154	964,322	368,963	1,989,840
4	39,537,137	-	56,961	36,145,150	976,488	368,962	1,989,576

税務課「土地概要調書」

1-8. 都市計画区域の現況

令和4年3月31日現在(単位:ha, %)

区 分	面 積	構 成 比
総 面 積	6,535.0	100.00
都市計画区域面積	3,850.5	58.92
市街化区域	339.8	5.20
市街化調整区域	3,510.7	53.72
都市計画区域外	2,684.5	41.08

建設課「都市計画現況調査」

1-9. 用途地域の現況

令和4年3月31日現在(単位:ha, %)

区 分	面 積	構 成 比
市街化区域面積	339.8	100.00
住 居 地 域	183.8	54.09
第1種低層住居専用地域	27.7	8.15
第2種低層住居専用地域	32.2	9.48
第1種中高層住居専用地域	38.8	11.42
第2種中高層住居専用地域	22.9	6.74
第1種住居地域	11.1	3.26
第2種住居地域	51.1	15.04
近 隣 商 業 地 域	26.4	7.77
商 業 地 域	11.9	3.50
準 工 業 地 域	72.2	21.25
工 業 地 域	45.5	13.39

建設課「都市計画現況調査」

1-10. 農地転用の推移

(単位:件, m²)

区分 年	総 数		住 宅 用 地		道 路 用 地 水 路 用 地		そ の 他	
	件	面 積	件	面 積	件	面 積	件	面 積
平成29	5	3,594	-	-	-	-	5	3,594
30	4	443	-	-	1	20	3	423
令和元	11	4,176	-	-	-	-	11	4,176
2	-	-	-	-	-	-	-	-
3	-	-	-	-	-	-	-	-

産業振興課

1-11. 海岸保全区域の現況

令和4年3月31日現在(単位:m)

所 管	指 定 区 域	区 域 延 長	海岸保全施設整備延長
国 土 交 通 省	猪 落 海 岸	440.0	170.0
	針 浜 海 岸	900.0	900.0
	浦 宿 海 岸	350.0	204.9
	大 沢 海 岸	460.0	-
	安 住 海 岸	640.0	-
	高 白 海 岸	250.0	250.0
	横 浦 海 岸	280.0	280.0
	大 石 原 海 岸	720.0	720.0
	崎 山 海 岸 1	650.0	490.0
	崎 山 海 岸 2	100.0	100.0
	計	4,790.0	3,114.9
農 林 水 産 省	指 ケ 浜 海 岸	760.0	73.0
	御 前 海 岸	955.0	955.0
	竹 浦 海 岸	585.0	305.0
	計	2,300.0	1,333.0
合 計		7,090.0	4,447.9

産業振興課

1-12. 急傾斜地崩壊危険箇所の現況（総括）

令和4年3月31日現在（単位：箇所）

自然斜面				人工斜面				合計			
I	II	III	計	I	II	III	計	I	II	III	計
63	18	4	85	4	3	—	7	67	21	4	92

企画課・宮城県東部土木事務所

傾斜度30度以上、高さ5メートル以上の急傾斜地（人工斜面を含むすべての急傾斜地）、被害想定区域内で

- I……………人家5戸以上（5戸未満であっても官公署、学校、病院、駅、旅館等のほか社会福祉施設等の災害弱者関連施設のある場合を含む）ある場合
- II……………人家が1～4戸の場合
- III……………人家がない場合でも危険のある場合

1-13. 急傾斜地崩壊危険箇所の現況
(a) 急傾斜地危険箇所内訳(自然)

令和4年3月31日現在(単位:度, m, 戸)

箇所番号	箇所名	位置		危険箇所 の延長	危険箇所 の崩壊	地形		人家戸数	公共的建物		公共施設	
		大字	小字			傾斜度	高さ		種類	数	種類	長さ
1672	安住	浦宿浜	安住	90	I	45	30	-	集会所	1		
976	大沢の1	浦宿浜	供養	180	I	35	25	8			国道	70
											町道	90
											河川	120
											橋梁	1
1262	大沢の2	"	寄木	295	I	45	100	5			国道	50
											町道	310
2273	大沢の3	"	大沢	85	II	35	40	4			町道	120
											河川	90
1013	針浜	針浜	針浜	175	I	60	30	7			町道	170
1667	針浜の2	"	"	165	I	40	50	8			町道	230
499	針浜の3	"	"	250	III	34	10				町道	150
500	針浜の4	"	"	180	III	37	30					
2284	浜田の1	"	"	20	II	90	8	1				
2290	浜田の2	浦宿浜	外山	100	II	45	25	1				
2283	猪落の1	針浜	猪落	80	II	60	45	1				
1673	浦宿	浦宿浜	浦宿	70	I	40	30	4	集会所	1	町道	80
2274	尾田峯の1	浦宿浜	尾田峯	55	II	40	35	3				
2275	尾田峯の2	浦宿浜	尾田峯	55	II	35	20	4			町道	70
1260	石ノ田の1	"	石ノ田	150	I	45	35	15			町道	160
977	石ノ田の2	"	"	290	I	45	60	14			JR	50
											町道	150
2276	石ノ田の3	"	原	80	II	35	40	3			国道	90
											町道	70
2277	石ノ田の4	"	尾田峯	65	II	35	45	1				
1276	門前	"	門前	135	I	35	50	8				
497	十二神の2	"	十二神	100	III	45	10					
978	堀切山	鷲神浜	堀切山	150	I	50	75	20			国道	180
											町道	50
979	堀切山の2	"	"	760	I	42	45	137			国道	400
									病院	3	県道	20
									老人保健施設	1	町道	500
									集会所	2		
1263	堀切山の3	"	"	470	I	40	115	65			国道	400
											町道	150
980	鷲神	鷲神浜	鷲神	365	I	50	30	57			町道	425
981	鷲神の2	"	"	610	I	50	50	77				
1264	鷲神の3	"	荒立	230	I	50	30	32	勤労青少年センター	1	国道	40
											町道	280
1261	鷲神の4	"	"	160	I	35	25	19			国道	190
991	小乗の1	小乗浜	小乗	385	I	75	35	39	民宿	2	県道	280
1269	小乗の2	"	"	220	I	75	45	8	貯蔵タンク	6	県道	200
2288	小乗の3	"	"	50	II	45	6	3				
2287	高白	高白浜	崎山	185	II	75	12	4				
1274	横浦	横浦		120	I	70	50	11			県道	100
											町道	200
1014	野々浜		野々浜	105	I	90	8	6				
2286	野々浜の2	"	"	65	II	80	22	4			県道	50
1016	塚浜の1	"	塚浜	75	I	65	12	5	公民館	1		
									民宿	3		
1017	塚浜の2	"	"	150	I	60	20	16	民宿	6	町道	270
									旅館	1		
1668	塚浜の3	飯子浜	夏浜	50	I	45	12	1				
1669	塚浜の4	"	"	40	I	35	14	1	社員寮	1		
1670	塚浜の5	"	"	40	I	40	30	1			町道	50
1671	塚浜の6	塚浜	塚浜	110	I	70	30	10			町道	215
1015	小屋取の1	塚浜	小屋取	255	I	65	20	12	憩いの家	1	町道	120
									民宿	1		

1018	小屋取の2	"	"	155	I	70	18	12	民 宿 社 員 寮	3 1	町 道	170
990	大原の1	女川浜	大原	240	I	45	45	20			J R 町 道	150 800
1010	大原の2	"	"	290	I	40	25	25			町 道 橋	270 2
1268	大原の3	"	"	320	I	50	35	28	町 役 場	1	町 道	280
2278	大原の4	"	"	120	II	80	6	4				
1005	清水町	清水町		145	I	35	20	20	集 会 所	1	町 道	150
1006	日 蔵	女川浜	日 蔵	105	I	70	60	8			県 道	100
											町 道	200
1007	新田の1	"	新田	285	I	45	50	45			町 道	170
											橋	1
1273	新田の2	"	"	140	I	45	60	9				
1011	伊勢の1	女川浜	北伊勢	90	I	70	30	7			町 道	100
1272	伊勢の2	"	"	190	I	50	50	9	集 会 所	1		
1012	川 尻	"	川 尻	510	I	50	70	43			町 道	450
											橋	3
989	宮ヶ崎の1	女川浜	伊 勢	770	I	50	30	58	中 学 校	1	町 道	350
993	宮ヶ崎の2	宮ヶ崎	宮ヶ崎	1270	I	50	25	81			国 道	370
											町 道	800
1277	宮ヶ崎の3	"	"	80	I	70	7	5				
2285	宮ヶ崎の4	"	"	115	II	55	15	4			町 道	120
994	高森の1	石 浜	高 森	350	I	50	50	31			国 道	130
											町 道	220
995	高森の2	"	"	650	I	50	30	47	集 会 所	1	国 道	100
											町 道	400
997	崎 山	"	崎 山	550	I	50	40	40			国 道	200
											町 道	380
											橋	1
1275	桐ヶ崎	桐ヶ崎		65	I	80	12	6			町 道	60
2289	桐ヶ崎の2	"	桐ヶ崎	35	II	60	12	3				
998	竹浦の1	竹 浦	竹 浦	160	I	45	12	11	漁 業 会 館	1	町 道	140
									集 会 所	1		
999	竹浦の2	"	月 浜	250	I	65	40	13			町 道	240
1000	竹浦の3	"	"	80	I	50	20	8			町 道	70
1271	竹浦の4	"	"	275	I	70	20	18			町 道	125
1001	尾浦の1	尾 浦	尾 浦	240	I	35	70	21			町 道	210
1002	尾浦の2	"	鯛 浜	170	I	50	20	5			町 道	110
1666	尾浦の3	"	尾 浦	155	I	65	56	1	寺	1		
2279	尾浦の4	"	"	45	II	90	30	1			町 道	70
2280	尾浦の5	"	"	50	II	65	15	3			町 道	80
988	御 前	御前浜	御 前	240	I	35	20	14			町 道	70
1003	指ヶ浜の1	指ヶ浜	指ヶ浜	195	I	70	40	15			国 道	90
											町 道	120
1004	指ヶ浜の2	"	"	265	I	45	30	18	集 会 所	1	国 道	70
											町 道	200
498	指ヶ浜の3	"	"	140	III	34	30					
983	出島の1	出 島	田 尻	160	I	60	8	15			町 道	20
984	出島の2	"	出 島	1780	I	40	45	83	診 療 所	1	町 道	1150
									集 会 所	1		
									旅 館	1		
985	出島の3	"	合ノ浜	170	I	50	40	8			町 道	200
986	出島の4	"	寺 間	190	I	40	40	7			町 道	70
987	出島の5	"	別当浜	140	I	40	9	8			町 道	20
1265	出島の6	"	田 尻	300	I	45	35	23			町 道	325
2281	出島の7	"	合ノ浜	250	II	45	40	4	電 話 交 換 局	1	町 道	240
1267	出島の8	"	寺 間	1300	I	50	30	64	保 育 所	1	町 道	650
									民 宿	2		
									漁 協	1		
2282	出島の10	"	合ノ浜	70	II	40	50	1	簡易水道ポンプ場	1		
1019	江 島	江 島	江 島	410	I	70	10	39	民 宿	1	町 道	300
									漁 業 協 同 組 合	1		

企画課・宮城県東部土木事務所

1-14. 急傾斜地崩壊危険箇所の現況
(b) 急傾斜地危険箇所内訳(人工)

令和4年3月31日現在(単位:度, m, 戸)

箇所番号	箇所名	位置		危険箇所 の延長	危険 傾斜 地 箇所	地形		人家 戸数	公共的建物		公共施設		
		大字	小字			傾斜度	高さ		種類	数	種類	長さ	
375	十二神	鷺神	十二神	260	I	40	10	9	高	校	1	国道	240
377	堀切	鷺神	堀切	120	I	50	13	30				国道	110
												町道	80
378	尾浦	尾浦	尾浦	70	I	55	7	-					
379	大原	女川	大原	80	I	40	5	-	小	学	校	1	
138	尾田峯の3	浦宿	尾田峯	20	II	33	6	1					
139	宮ヶ崎の6	石浜	高森	110	II	50	25	4					
140	浜田の3	浦宿	小屋ノ口	50	II	40	6	2					

企画課・宮城県東部土木事務所

1-15. 土地評価額の推移

各年1月1日現在(単位:千円)

区分 年	総額	田	畑	山林	宅地	原野	雑種地
平成30	12,983,795	-	66,484	456,960	8,905,840	31,330	3,523,181
令和元	13,426,999	-	67,996	455,956	9,336,260	31,161	3,535,626
2	13,516,852	-	55,435	454,515	9,417,374	30,859	3,558,669
3	13,529,085	-	35,011	454,114	9,220,806	28,519	3,790,635
4	13,531,168	-	44,749	425,875	9,300,059	28,519	3,731,966

税務課「土地概要調書」

1-16. 宅地に関する調査(免税点以上)

令和4年1月1日現在

地区	地積(イ) m ²	決定価格(ロ) 千円	1 m ² 当たりの価格		最高価格地の所在地
			平均価格 (ロ)/(イ)	最高価格 円	
商業地区	50,053	995,784	19,955	23,368	女川二丁目地内
住宅地区	516,987	6,152,371	11,900	19,348	浦宿浜字門前地内
工業地区	127,682	1,051,550	8,236	12,696	宮ヶ崎字宮ヶ崎地内
村落地区	215,977	787,957	3,648	7,349	浦宿浜字三郎浜地内

税務課「土地概要調書」

1-17. 地価公示

令和4年1月1日現在

標準地番号	標準地の所在及び地番並びに住居表示	1㎡当たりの価格(円)	地積(m ²)	形状	利用の現況	周辺の土地の利用の現況	前面道路の状況	水道ガス供給施設及び下水道の整備状況	鉄道その他の主要な交通施設との接近の状況	都市計画法その他法令の制限で主要なもの
女川-1	浦宿浜字石ノ田17番15	17,500	161	1:1.5	住宅W2	一般住宅が建ち並ぶ高台傾斜地の既成住宅地域	北西6m町道	水道、下水	浦宿700m	2住居(60、200)
2	女川一丁目11番2	23,400	220	1:1.2	住宅W1	一般住宅が建ち並ぶ町中心部高台の新興住宅地域	南6m町道	水道、下水	女川470m	2低専(60、80)
3	浦宿浜字浦宿24番3	14,000	195	1:1.2	住宅W2	一般住宅が多い国道背後の既成住宅地域	南東4m町道	水道、下水	浦宿200m	2住居(60、200)
4	旭が丘二丁目10番2	21,700	246	1.2:1	住宅W2	一般住宅が建ち並ぶ丘陵地の住宅地域	東6m町道	水道、下水	浦宿1.2km	1低専(60、80)
5	針浜字針浜141番	5,380	672	不整形1:3	住宅W2	農家住宅、水産加工場等が見られる地域	南西6.2m町道	水道、下水	浦宿1.5km	調区(70、200)
5-1	女川二丁目8番2	30,400	297	1:1	店舗W2	店舗、飲食店、金融機関等が集まる駅前商業地域	西19m町道	水道、下水	女川200m	商業(80、400)

国土交通省土地鑑定委員会

1-18. 地価調査

令和3年7月1日現在

基準地番号	基準地の所在及び地番並びに住居表示	1㎡当たりの価格(円)	地積(m ²)	形状	利用の現況	周辺の土地の利用の現況	前面道路の状況	水道ガス供給施設及び下水道の整備状況	鉄道その他の交通施設との接近の状況	都市計画法その他法令の制限で主要なもの
女川(県)-1	鷺神浜字荒立32番44	21,200	183	1.2:1	住宅W2	中規模一般住宅が建ち並ぶ傾斜地の住宅地域	南5.9m町道	水道、下水	女川1.4km	2中専(60、200)
(県)-2	桜ヶ丘8番5	20,700	134	1:1.5	住宅W2	高台の緩傾斜地に戸建住宅が建ち並ぶ住宅地域	北6m町道	水道、下水	女川1.2km	2中専(60、200)
(県)5-1	女川二丁目8番2	30,400	297	1:1	店舗W2	店舗、飲食店、金融機関等が集まる駅前商業地域	西19m町道	水道、下水	女川200m	商業(80、400)

宮城県地域振興課

1-19. 石巻の気象概況（含む：地震）

区分 年	気 温 (°C)					風速 (m/sec)		降 水 量 (mm)		最深積雪 (cm)	平均湿度 (%)	日 照		階級別日数 (日)			地震回数 (回)
	平 均			極		平均	最大	総 量	最大日量			総時間 (h)	率 (%)	雲量 <1.5	雲量 ≥8.5	降水量 ≥0.0mm	
	平均	最高	最低	最高	最低												
平成29	11.8	15.9	8.4	31.8	-7.7	4.2	25.4	1,068.0	66.0	6	79	2,000.9	45	-	-	233	57
30	12.4	16.6	8.8	36.1	-7.8	4.1	20.2	929.5	62.5	18	79	2,066.5	47	-	-	237	56
令和元	12.5	16.6	8.9	34.1	-6.5	4.3	23.9	1,359.5	149.5	7	77	2,112.1	48	-	-	216	55
2	12.6	16.6	9.3	35.1	-5.0	4.0	22.3	1,002.0	67.0	8	79	1,841.5	41	-	-	248	33
3	12.7	16.8	9.0	32.8	-11.1	4.2	18.3	1,073.5	58.5	9	79	2,130.5	48	-	-	228	79

気象庁

※地震＝有感は、人体に感じた地震の回数（石巻特別地域気象観測所の震度計で震度1以上の回数）。

1-20. 女川の気象概況

区分 年	気 温 (°C)					風速 (m/sec)		降 水 量 (mm)		日照時間
	平 均			極		平均	最大	総 量	最大日量	時間数 (h)
	平均	最高	最低	最高	最低					
平成29	11.4	16.0	7.2	32.9	-7.0	2.0	12.5	1,388.0	151.5	-
30	12.0	16.8	7.9	35.0	-8.6	1.9	12.3	1,255.0	72.0	-
令和元	12.0	16.7	7.7	34.7	-6.8	2.0	10.7	1,619.0	255.5	-
2	12.2	16.8	8.3	35.2	-6.9	1.9	10.1	1,384.5	129.5	-
3	12.6	17.0	8.6	33.3	-8.3	2.8	19.6	1,477.0	90.5	1,656.6

気象庁

1-21. 江島の気象概況

区分 年	気 温 (°C)					風速 (m/sec)		降 水 量 (mm)		日照時間
	平 均			極		平均	最大	総 量	最大日量	時間数 (h)
	平均	最高	最低	最高	最低					
平成29	12.2	15.5	9.7	30.8	-4.5	3.7	22.7	1,120.5	72.5	2,050.9
30	13.1	16.5	10.5	34.5	-5.9	2.2	16.3	1,110.5	51.0	2,019.8
令和元	12.8	16.2	10.1	32.9	-2.8	2.2	24.1	1,461.0	132.5	2,068.1
2	13.0	16.2	10.5	33.2	-4.0	2.2	19.5	1,250.0	129.0	1,829.3
3	-	-	-	-	-	-	-	-	-	-

気象庁

※令和3年は観測環境悪化により観測機器と施設を撤去した。

1-22. 地震・津波・台風被害状況

令和4年4月1日現在

発震年月日 津波の起った年月日	地震		津波								被害状況
	震源	地震の規模 (M)	御前 浜 (m)	尾浦 (m)	出島・ 寺間 (m)	石浜 (m)	女川 港 (m)	野々 浜 (m)	飯 子 浜 (m)		
明治29年 6月15日 同上	三陸沖 東経 144.2 北緯 39.6	7.6	3.1	2.4	…	2.4	2.7	3.1	2.7	…	
昭和8年 3月 3日 同上	三陸沖 東経 144.7 北緯 39.1	8.5	2.4	2.7	2.1	2.4	2.4	2.4	1.8	死者1名、負傷者1名、他市町村における死亡者2名、床上浸水262戸、床下浸水239戸、住家全壊3戸、半流失及半壊9戸、非住家半流失124棟、全壊3棟、漁船の流失並破損57隻、運送船破損6隻	
昭和35年 5月23日 昭和35年 5月24日	チリ 西経 73.5 南緯 38.0	8.5	2.3	3.0	3.4	…	4.3	2.7	…	家屋全壊147戸、流失59戸、半壊575戸、床上浸水943戸、床下浸水109戸、非住家1,172戸、漁船の流失並破損111隻	

発震年月日 津波の起った年月日	地震		津波				被害金額 (千円)	被害状況
	震源	地震の規模 (M)	女川 港 (m)	江島 (m)	寺間 (m)	小屋 取 (m)		
昭和53年 6月12日 (津波なし)	宮城県沖 東経 142.1 北緯 38.1	7.4	…	…	…	…	総額 1,372,791 家屋 52,880 医療 18,125 商工 904,830 水産 162,605 林業 3,000 教育 67,602 土木 163,749	・住宅被害 半壊18戸、一部破損105戸 ・崖くずれ45箇所 ・ブロック塀倒壊52箇所 ・学校施設、道路、水道、漁港など被害多数
平成22年 2月27日 平成22年 2月28日	チリ 西経 72.6 南緯 36.1	8.8	1.18	0.31	0.64	0.77	総額 140,496 商工 16,172 水産 123,935 公共 389	・住宅床上浸水1戸、床下浸水5戸 ・店舗浸水78店舗 ・倉庫浸水8棟 ・養殖施設被害68件 ・商業施設（自販機、冷凍庫、冷蔵庫等） ・公共施設
平成23年 3月11日	宮城県沖 東経 142.5 北緯 38.6	9.0	14.8				総額 78,546,800 (H23.7推計額)	・死者575名、死亡認定者252名、行方不明者0名 ・住家被害 全壊2,924棟、大規模半壊・半壊349棟、一部損壊661棟 ・非住家被害 全壊1,394棟、大規模半壊・半壊90棟、一部損壊147棟 ・公共施設、漁船・養殖施設多数流失 ・浸水区域：320ha 被害区域：240ha

発災年月日 被害が発生した 年月日	名 称	被害金額 (千円)	被 害 状 況
令和元年 10月12日～13日	令和元年東日本台風	総額 1,346,883 水産 28,588 漁港 235,885 林業 161,210 工業 31,900 商業 697,500 観光 300 土木 191,500	降水量（観測地点：女川） 最大一時間 12日21時～22時 59.0mm 期間降水量 11日15時～13日9時 357.0mm ・避難情報：避難所3箇所、避難者計52人 ・住宅：床上浸水44棟、床下浸水50棟、停電743戸 ・非住家：床上浸水19棟、床下浸水4棟 ・水産：養殖施設損壊9件、 ・漁港：江の島船揚場 ・林業：林道17路線42箇所 ・工業：浸水被害施設8件 ・商業：浸水、雨漏り被害施設16件 ・観光：一部損壊被害施設2件 ・土木：道路45件、河川29件 ・災害ごみ：991.3t
令和4年3月16日	令和4年3月16日発生 福島県沖地震 (北緯37.7度、東経141.7度)	総額 248,197 水産 85,000 漁港 40,000 林業 5,500 公共施設 109,770 観光 3,000 土木 4,927	女川町震度5強、マグニチュード7.4 ・交通機関：JR石巻線、JR仙石線一時運転見合わせ ・避難情報：避難所2箇所、避難者計12人 ・住宅：一部損壊3棟 ・漁港：尾浦漁港、竹浦漁港、飯子浜漁港、 塚浜漁港 コンクリート舗装破損 ・林業：林道1路線3箇所 ・工業：被害施設8件 ・公共施設：被害施設16件 ・観光：被害施設2件3箇所 ・土木：道路93箇所

町災害対策本部

第 2 章

人

口

2-1. 国勢調査による人口・世帯数等の推移

各年10月1日現在（単位：世帯，人，%，km²）

区分 年	回	人 口					世 帯 数			面 積	人 口 密 度	一 世 帯 あ た り の 人 数
		実 数	増 減 数	増 減 率	男	女	実 数	増 減 数	増 減 率			
大正 9	1	7,490	……	……	4,022	3,468	1,256	……	……	……	……	5.96
昭和55	13	16,105	△840	△4.96	8,090	8,015	4,583	323	7.58	66.49	242.2	3.51
60	14	15,246	△859	△5.33	7,470	7,776	4,345	△238	△5.19	66.58	229.0	3.51
平成 2	15	14,018	△1,228	△8.05	6,952	7,066	4,357	12	0.28	65.67	213.5	3.22
7	16	13,044	△974	△6.95	6,526	6,518	4,493	136	3.12	65.71	198.5	2.90
12	17	11,814	△1,230	△9.43	5,813	6,001	4,299	△194	△4.32	65.75	179.8	2.75
17	18	10,723	△1,091	△9.23	5,150	5,573	3,939	△360	△8.37	65.79	163.0	2.72
22	19	10,051	△672	△6.27	4,887	5,164	3,968	29	0.74	65.79	152.8	2.53
27	20	6,334	△3,717	△36.98	3,459	2,875	3,154	△814	△20.51	65.35	96.9	2.01
令和 2	21	6,430	96	1.52	3,351	3,079	3,166	12	0.38	65.35	98.4	2.03

企画課「総務省統計局（国勢調査）」

2-2. 人口集中地区人口の推移

各年10月1日現在（単位：人，%，km²）

区分 年	人 口	人 口 増 加 数		面 積	人 口 密 度
		実 数	増 加 率		
昭和50	6,292	△491	△7.2	1.2	5,243.3
55	6,692	400	6.4	1.3	5,147.7
60	5,688	△1,004	△15.0	1.2	4,740.0
平成 2	5,211	△477	△8.4	1.3	4,008.5
7	5,395	184	3.5	1.5	3,572.8

企画課「総務省統計局（国勢調査）」

※平成12年以降は該当なし

2-3. 年齢別人口の推移

各年10月1日現在（単位：人）

年	0～4歳			5～9歳			10～14歳		
	計	男	女	計	男	女	計	男	女
平成12	456	235	221	492	262	230	590	312	278
17	381	200	181	441	225	216	457	239	218
22	299	154	145	349	181	168	409	207	202
27	156	72	84	163	88	75	235	120	115
令和2	180	93	87	171	80	91	170	90	80
年	15～19歳			20～24歳			25～29歳		
	計	男	女	計	男	女	計	男	女
平成12	586	316	270	600	330	270	631	354	277
17	460	239	221	456	259	197	568	286	282
22	387	213	174	438	221	217	470	264	206
27	233	123	110	269	165	104	330	220	110
令和2	304	171	133	332	167	165	339	200	139
年	30～34歳			35～39歳			40～44歳		
	計	男	女	計	男	女	計	男	女
平成12	586	294	292	605	317	288	673	337	336
17	565	290	275	516	269	247	532	274	258
22	531	286	245	518	283	235	509	270	239
27	305	181	124	355	216	139	426	293	133
令和2	300	176	124	318	189	129	359	218	141
年	45～49歳			50～54歳			55～59歳		
	計	男	女	計	男	女	計	男	女
平成12	829	437	392	982	511	471	914	460	454
17	626	312	314	774	399	375	898	445	453
22	536	286	250	631	326	305	749	380	369
27	391	254	137	399	241	158	452	276	176
令和2	413	261	152	390	236	154	382	213	169
年	60～64歳			65～69歳			70～74歳		
	計	男	女	計	男	女	計	男	女
平成12	951	455	496	956	443	513	818	343	475
17	832	385	447	868	410	458	876	398	478
22	847	417	430	796	362	434	791	370	421
27	494	272	222	562	299	263	478	218	260
令和2	417	218	199	478	244	234	549	272	277
年	75～79歳			80～84歳			85歳以上		
	計	男	女	計	男	女	計	男	女
平成12	564	226	338	334	110	224	247	71	176
17	693	274	419	432	150	282	348	96	252
22	763	331	432	554	201	353	458	124	334
27	413	181	232	345	151	194	328	89	239
令和2	482	209	273	376	150	226	448	142	306

企画課「総務省統計局（国勢調査）」

2-4. 年齢別3区分人口の推移

各年10月1日現在（単位：人，％）

区分 年	人口総数	年少人口 (0歳～14歳)				生産年齢人口 (15歳～64歳)				老年人口 (65歳以上)			
		男	女	計	構成比	男	女	計	構成比	男	女	計	構成比
平成12	11,814	809	729	1,538	13.0	3,811	3,546	7,357	62.3	1,193	1,726	2,919	24.7
17	10,723	664	615	1,279	11.9	3,158	3,069	6,227	58.1	1,328	1,889	3,217	30.0
22	10,051	542	515	1,057	10.5	2,946	2,670	5,616	56.0	1,388	1,974	3,362	33.4
27	6,334	280	274	554	8.7	2,241	1,413	3,654	57.7	938	1,188	2,126	33.6
令和2	6,430	263	258	521	8.1	2,049	1,505	3,554	55.3	1,017	1,316	2,333	36.3

企画課「総務省統計局（国勢調査）」

※平成22年人口総数には、「不詳16人（男11人・女5人）」を含む

※令和2年人口総数には、「不詳22人（男）」を含む

2-5. 住民基本台帳による人口・世帯数

令和4年3月31日現在（単位：人，世帯）

行 区	政 名	人口									世帯数			
		男			女			総 数			日本人	外国人	複数	計
		日本人	外国人	計	日本人	外国人	計	日本人	外国人	計				
大 沢		75	-	75	64	1	65	139	1	140	64	-	1	65
浦 宿 一		165	4	169	178	22	200	343	26	369	160	24	1	185
浦 宿 二		319	-	319	229	22	251	548	22	570	328	22	-	350
浦 宿 三		72	2	74	89	2	91	161	4	165	80	1	2	83
針 浜		43	-	43	53	3	56	96	3	99	43	3	-	46
旭 が 丘		332	-	332	332	2	334	664	2	666	286	-	2	288
上 一		170	-	170	180	4	184	350	4	354	157	3	1	161
上 二		182	-	182	192	4	196	374	4	378	175	3	1	179
上 三		174	-	174	164	4	168	338	4	342	155	4	-	159
西		169	4	173	160	10	170	329	14	343	159	14	-	173
小 乗		22	-	22	16	-	16	38	-	38	17	-	-	17
高 白		16	-	16	16	-	16	32	-	32	16	-	-	16
横 浦		21	-	21	29	-	29	50	-	50	16	-	-	16
大 石 原		5	-	5	6	-	6	11	-	11	5	-	-	5
野 々 浜		10	-	10	9	-	9	19	-	19	7	-	-	7
飯 子 浜		38	-	38	28	-	28	66	-	66	19	-	-	19
塚 浜		18	-	18	18	-	18	36	-	36	12	-	-	12
小 屋 取		19	-	19	21	-	21	40	-	40	23	-	-	23
女 川 北		76	2	78	63	2	65	139	4	143	85	1	1	87
女 川 南		104	1	105	114	3	117	218	4	222	87	-	4	91
大 原 北		144	-	144	160	1	161	304	1	305	183	1	-	184
大 原 南		219	12	231	275	1	276	494	13	507	227	12	1	240
清 水		86	-	86	90	3	93	176	3	179	77	3	-	80
宮 ケ 崎		193	5	198	162	16	178	355	21	376	171	21	-	192
石 浜		42	9	51	42	15	57	84	24	108	40	23	1	64
桐 ケ 崎		22	-	22	18	-	18	40	-	40	16	-	-	16
竹 浦		40	-	40	47	-	47	87	-	87	36	-	-	36
尾 浦		52	-	52	59	1	60	111	1	112	43	-	1	44
御 前 浜		12	-	12	11	-	11	23	-	23	13	-	-	13
指 ケ 浜		25	-	25	25	-	25	50	-	50	18	-	-	18
出 島		28	-	28	27	-	27	55	-	55	33	-	-	33
寺 間		18	-	18	21	-	21	39	-	39	27	-	-	27
江 島		27	-	27	19	-	19	46	-	46	29	-	-	29
旧 上 一		1	-	1	1	-	1	2	-	2	1	-	-	1
旧 上 二		1	-	1	3	-	3	4	-	4	3	-	-	3
旧 西 一		-	-	-	1	-	1	1	-	1	1	-	-	1
旧 西 二		-	-	-	-	-	-	-	-	-	-	-	-	-
旧 黄 金		-	-	-	4	-	4	4	-	4	3	-	-	3
旧 南		1	-	1	1	-	1	2	-	2	1	-	-	1
旧 女 川 一		-	-	-	-	-	-	-	-	-	-	-	-	-
旧 女 川 二		1	-	1	1	-	1	2	-	2	2	-	-	2
旧 大 原 一		-	-	-	-	-	-	-	-	-	-	-	-	-
旧 大 原 二		-	-	-	-	-	-	-	-	-	-	-	-	-
旧 大 原 三		2	-	2	1	-	1	3	-	3	1	-	-	1
旧 大 原 四		1	-	1	1	-	1	2	-	2	2	-	-	2
旧 清 水 一		-	-	-	-	-	-	-	-	-	-	-	-	-
旧 清 水 二		1	-	1	1	-	1	2	-	2	2	-	-	2
旧 清 水 三		1	-	1	-	-	-	1	-	1	1	-	-	1
旧 石 浜 東		-	-	-	-	-	-	-	-	-	-	-	-	-
旧 石 浜 西		-	-	-	-	-	-	-	-	-	-	-	-	-
計		2,947	39	2,986	2,931	116	3,047	5,878	155	6,033	2,824	135	16	2,975

町民生活課

2-6. 人口動態の推移

(単位：人，%)

区分 年	12月末日人口					社会増加数		自然増加数		世帯数
	計	男	女	人口 増加数	増加率	実数 増加数	増加率	実数 増加数	増加率	
平成29	6,637	3,275	3,362	△98	△1.5	△11	△0.2	△63	△0.9	3,154
30	6,500	3,195	3,305	△137	△2.1	△25	△0.4	△79	△1.2	3,132
令和元	6,416	3,152	3,264	△84	△1.3	34	0.5	△78	△1.2	3,137
2	6,232	3,062	3,170	△184	△2.9	△118	△1.8	△61	△1.0	3,057
3	6,098	3,019	3,079	△134	△2.2	△50	△0.8	△60	△1.0	2,991

町民生活課「人口移動総括表」

2-7. 社会動態の推移

(単位：人，%)

区分 年	人口 (12月末)	転入者					転出者					社会 増加数
		県内から	県外から	その他	小計	転入率	県内へ	県外へ	その他	小計	転出率	
平成29	6,637	142	126	49	317	4.78	250	76	2	328	4.94	△11
30	6,500	162	102	40	304	4.68	246	82	1	329	5.06	△25
令和元	6,416	125	108	52	285	4.44	173	66	12	251	3.91	34
2	6,232	142	62	6	210	3.37	214	99	15	328	5.26	△118
3	6,098	128	71	36	235	3.85	173	94	18	285	4.67	△50

町民生活課

2-8. 自然動態の推移(1)

(単位：人)

年	出生			死亡			増減		
	男	女	計	男	女	計	男	女	計
平成29	12	13	25	51	37	88	△39	△24	△63
30	11	24	35	65	49	114	△54	△25	△79
令和元	17	24	41	61	58	119	△44	△34	△78
2	18	16	34	46	49	95	△28	△33	△61
3	19	20	39	45	54	99	△26	△34	△60

町民生活課「人口移動総括表」

2-10. 産業別人口の推移

年	区分	第1次	農業	林業	漁業	第2次	鉱業	建設業	製造業
		産業小計				産業小計			
平成7	男	893	17	11	865	1,514	8	837	669
	女	298	10	—	288	1,113	1	91	1,021
	計	1,191	27	11	1,153	2,627	9	928	1,690
	割合	16.92	0.38	0.16	16.38	37.33	0.13	13.19	24.01
12	男	688	5	9	674	1,288	4	730	554
	女	309	3	1	305	968	1	94	873
	計	997	8	10	979	2,256	5	824	1,427
	割合	16.09	0.13	0.16	15.80	36.42	0.08	13.30	23.04
17	男	605	16	4	585	962	—	444	518
	女	233	5	1	227	833	1	58	774
	計	838	21	5	812	1,795	1	502	1,292
	割合	15.78	0.40	0.09	15.29	33.80	0.02	9.45	24.33
22	男	521	11	8	502	868	1	369	498
	女	226	4	—	222	726	1	43	682
	計	747	15	8	724	1,594	2	412	1,180
	割合	15.14	0.30	0.16	14.68	32.31	0.04	8.35	23.92
27	男	282	4	5	273	990	1	722	267
	女	85	2	—	83	365	1	56	308
	計	367	6	5	356	1,355	2	778	575
	割合	10.83	0.18	0.15	10.50	39.99	0.06	22.96	16.97

2-9. 自然動態の推移(2)

(単位：件，%)

区分 年	乳児 死亡	死産	婚姻	離婚	人口1,000人につき			
					出生率	死亡率	婚姻率	離婚率
平成28	—	—	36	6	5.87	13.84	5.42	0.90
29	—	2	35	15	3.85	13.56	5.39	2.31
30	1	—	25	12	5.70	17.88	3.96	1.90
令和元	—	4	25	6	6.76	19.14	4.02	0.97
2	—	1	24	6	5.31	15.12	3.86	0.96

宮城県保健福祉総務課「人口動態総覧」

各年10月1日現在(単位：人，%)

第3次 産業 小計	電気・ガス ・熱供給・ 水道業	運輸業 通信業	卸売 小売業 飲食店	金融業 保険業	不動産業	サービス業	公務	分類不能 の産業	合計
1,866	270	399	509	23	8	521	136	2	4,275
1,352	19	57	604	52	7	579	34	—	2,763
3,218	289	456	1,113	75	15	1,100	170	2	7,038
45.72	4.11	6.48	15.81	1.07	0.21	15.63	2.42	0.03	100.00
1,645	280	301	449	10	8	475	122	—	3,621
1,297	13	50	532	45	8	614	35	—	2,574
2,942	293	351	981	55	16	1,089	157	—	6,195
47.49	4.73	5.67	15.83	0.89	0.26	17.58	2.53	—	100.00
1,480	267	268	437	8	7	376	117	1	3,048
1,197	12	51	590	48	7	458	31	—	2,263
2,677	279	319	1,027	56	14	834	148	1	5,311
50.40	5.25	6.01	19.34	1.05	0.26	15.70	2.79	0	100.00
1,477	344	255	382	5	14	386	91	2	2,868
1,089	7	46	533	42	7	426	28	24	2,065
2,566	351	301	915	47	21	812	119	26	4,933
52.02	7.12	6.10	18.55	0.95	0.43	16.46	2.41	0.53	100.00
1,045	368	139	212	3	8	245	70	5	2,322
615	7	29	269	17	2	271	20	1	1,066
1,660	375	168	481	20	10	516	90	6	3,388
49.00	11.07	4.96	14.20	0.59	0.30	15.22	2.66	0.18	100.00

企画課「総務省統計局(国勢調査)」

2-11. 産業（大分類）・従業上の地位（3区分）別就業者数の推移

区分 年	従業上の 地位	総数	農業	林業	漁業	鉱業	建設業	製造業
平成7	総数	7,038	27	11	1,153	9	928	1,690
	雇用者	5,269	3	7	355	9	852	1,558
	自営業主	1,051	14	4	446	—	62	71
	家族従業者	718	10	—	352	—	14	61
	不詳	—	—	—	—	—	—	—
12	総数	6,195	8	10	979	5	824	1,427
	雇用者	4,594	2	1	244	5	742	1,316
	自営業主	952	3	8	396	—	61	62
	家族従業者	649	3	1	339	—	21	49
	不詳	—	—	—	—	—	—	—
17	総数	5,311	21	5	812	1	502	1,292
	雇用者	3,902	7	—	166	1	431	1,184
	自営業主	837	9	4	359	—	51	48
	家族従業者	572	5	1	287	—	20	60
	不詳	—	—	—	—	—	—	—
22	総数	4,933	15	8	724	2	412	1,180
	雇用者	3,680	5	6	121	2	353	1,086
	自営業主	693	7	2	312	—	44	36
	家族従業者	513	3	—	291	—	15	36
	不詳	47	—	—	—	—	—	22
27	総数	3,388	6	5	356	2	778	575
	雇用者	2,703	3	4	87	2	701	493
	自営業主	511	2	1	169	—	72	70
	家族従業者	170	1	—	100	—	5	11
	不詳	4	—	—	—	—	—	1

各年10月1日現在（単位：人）

電気・ガス 熱供給・ 水道業	運輸業 通信業	卸 売 小売業 飲食店	金 融 保険業	不動産業	サービス業	公 務	分 類 不 能
289	456	1,113	75	15	1,100	170	2
289	412	672	74	9	857	170	2
—	40	260	1	4	149	—	—
—	4	181	—	2	94	—	—
—	—	—	—	—	—	—	—
293	351	981	55	16	1,089	157	—
293	314	595	53	12	860	157	—
—	33	225	2	4	158	—	—
—	4	161	—	—	71	—	—
—	—	—	—	—	—	—	—
279	319	1,027	56	14	834	148	1
279	282	638	54	11	700	148	1
—	33	225	2	2	104	—	—
—	4	164	—	1	30	—	—
—	—	—	—	—	—	—	—
351	301	915	47	21	812	119	26
351	279	590	47	19	701	119	1
—	22	184	—	2	84	—	—
—	—	141	—	—	27	—	—
—	—	—	—	—	—	—	25
375	168	481	20	10	516	90	6
374	144	329	18	6	449	90	3
1	23	109	2	4	58	—	—
—	1	43	—	—	9	—	—
—	—	—	—	—	—	—	3

企画課「総務省統計局（国勢調査）」

2-12. 産業(大分類)・年齢(5歳階級)・15歳以上就業者数(総数及び雇用户)

年齢 (5歳階級)	総数																					
	総数	農業	林業	漁業	鉱業	建設業	製造業	水電・ガス・熱供給業	情報通信業	運輸業・郵便業	卸売業・小売業	金融業・保険業	不動産業	学術研究、専門・技術	宿泊業、飲食サービス業	娯楽	生活関連サービス業・	教育・学習支援業	医療・福祉	複合サービス業	サービス業(他に分類されないもの)	公務(他に分類されるものを除く)
総数	3,388	6	5	356	2	778	575	375	19	149	301	20	10	43	180	51	52	196	21	153	90	6
15～19	36	1	-	2	-	2	10	6	-	-	11	-	-	-	2	-	-	-	1	1	-	-
20～24	243	-	-	7	-	42	60	56	2	5	26	1	1	2	12	3	1	11	1	4	9	-
25～29	290	-	1	13	-	72	46	69	3	5	19	3	1	2	11	3	5	21	1	11	4	-
30～34	264	-	-	17	-	54	47	43	2	11	20	1	-	2	18	2	4	24	3	11	5	-
35～39	292	1	-	12	1	72	45	44	5	11	29	-	-	3	14	6	3	26	1	14	5	-
40～44	384	-	1	24	-	111	48	63	2	19	37	2	1	5	8	4	9	26	2	12	10	-
45～49	334	2	1	17	-	91	50	31	3	15	31	3	1	8	18	3	8	20	2	18	12	-
50～54	331	1	1	27	1	84	44	39	1	17	18	3	1	5	20	7	7	22	3	17	10	3
55～59	374	-	-	43	-	104	58	22	-	22	30	2	-	6	20	5	6	16	4	20	15	1
60～64	347	1	-	61	-	86	63	2	-	21	25	3	-	5	23	4	6	13	3	22	9	-
65～69	286	-	-	71	-	50	61	-	-	15	26	1	3	4	20	6	2	10	-	13	4	-
70～74	139	-	-	40	-	7	30	-	1	6	20	1	-	1	12	3	-	7	-	7	4	-
75～79	47	-	1	13	-	3	8	-	-	2	6	-	1	-	1	4	1	-	-	3	3	1
80～84	15	-	-	8	-	-	3	-	-	-	2	-	-	-	-	1	-	-	-	-	-	1
85歳以上	6	-	-	1	-	-	2	-	-	-	1	-	1	-	1	-	-	-	-	-	-	-

平成27年10月1日現在（単位：人）

雇 用 者（役員を含む）																					
総 数	農 業	林 業	漁 業	鉱 業	建 設 業	製 造 業	水 電 気 ・ ガ ス ・ 熱 供 給 業 ・	情 報 通 信 業	運 輸 業 ・ 郵 便 業	卸 売 業 ・ 小 売 業	金 融 業 ・ 保 険 業	不 動 産 業	サ ク シ ン ギ ・ 学 術 研 究 ・ 専 門 ・ 技 術 業	宿 泊 業 ・ 飲 食 サ ー ビ ス 業	娯 楽 業 ・ 生 活 関 連 サ ー ビ ス 業	教 育 ・ 学 習 支 援 業	医 療 ・ 福 祉	複 合 サ ー ビ ス 業	な い サ ー ビ ス 業 （ 他 に 分 類 さ れ な い も の ）	の 公 務 （ 他 に 分 類 さ れ る も の を 除 く ）	分 類 不 能 の 産 業
2,883	3	4	90	2	752	543	375	18	138	248	19	9	33	125	26	47	194	21	143	90	3
34	1	-	1	-	2	10	6	-	-	10	-	-	-	2	-	-	-	1	1	-	-
234	-	-	1	-	42	60	56	2	5	26	1	1	2	9	3	1	11	1	4	9	-
278	-	1	4	-	72	45	69	3	5	18	3	1	2	10	3	5	21	1	11	4	-
245	-	-	9	-	52	45	43	2	11	20	1	-	1	13	2	3	24	3	11	5	-
264	1	-	3	1	70	41	44	4	10	24	-	-	3	11	4	3	26	1	13	5	-
351	-	1	8	-	110	45	63	2	18	34	2	1	3	6	3	7	26	2	10	10	-
299	-	-	7	-	90	48	31	3	15	26	3	1	6	10	1	8	20	2	16	12	-
283	-	1	5	1	81	40	39	1	15	13	3	1	5	15	2	7	22	3	17	10	2
319	-	-	11	-	101	57	22	-	19	26	2	-	6	13	1	6	16	4	19	15	1
276	1	-	13	-	83	59	2	-	20	23	3	-	2	15	2	6	13	3	22	9	-
195	-	-	17	-	46	55	-	-	14	16	1	3	2	15	2	1	8	-	11	4	-
78	-	-	9	-	3	28	-	1	4	9	-	-	1	5	1	-	7	-	6	4	-
20	-	1	1	-	-	5	-	-	2	3	-	1	-	1	1	-	-	-	2	3	-
5	-	-	1	-	-	3	-	-	-	-	-	-	-	-	1	-	-	-	-	-	-
2	-	-	-	-	-	2	-	-	-	-	-	-	-	-	-	-	-	-	-	-	-

企画課「総務省統計局（国勢調査）」

2-13. 労働力人口の推移

各年10月1日現在（単位：人，％）

区分 年	15歳以上 人口総数	労働力人口				労働力率	非労働力 人口	不詳
		就業者			完全 失業者			
		総数	男	女				
平成7	11,095	7,038	4,275	2,763	234	65.6	3,820	3
12	10,276	6,195	3,621	2,574	273	62.9	3,802	6
17	9,444	5,311	3,048	2,263	257	59.0	3,858	18
22	8,978	4,933	2,868	2,065	283	58.1	3,759	3
27	5,779	3,388	2,322	1,066	117	60.7	2,269	5

企画課「総務省統計局（国勢調査）」

2-14. 従業地・通学地別就業者・通学者数の推移（15歳以上）

各年10月1日現在（単位：人）

区分 年	常住地	総数			町内への通勤・通学者数			町外への通勤・通学者数		
		総数	就業者	通学者	総数	就業者	通学者	総数	就業者	通学者
平成7	本町	7,632	7,038	594	5,857	5,615	242	1,775	1,423	352
	他市町村	2,194	1,939	255	2,194	1,939	255
12	本町	6,651	6,195	456	5,095	4,949	146	1,556	1,246	310
	他市町村	2,627	2,439	188	2,627	2,439	188
17	本町	5,714	5,311	403	4,151	4,048	103	1,563	1,263	300
	他市町村	1,927	1,830	97	1,927	1,830	97
22	本町	5,278	4,933	345	3,892	3,819	73	1,386	1,114	272
	他市町村	2,437	2,329	108	2,437	2,329	108
27	本町	3,924	3,388	536	3,050	2,684	366	864	695	169
	他市町村	2,712	2,668	44	2,712	2,668	44

企画課「総務省統計局（国勢調査）」

※平成27年総数には、不詳者含む

2-15. 世帯の種類推移

各年10月1日現在 (単位：世帯、人)

区分		世帯											世帯人員		
		一般世帯数	1人	2人	3人	4人	5人	6人	7人	8人	9人	10人以上	施設等の世帯	一般世帯 (1世帯当たり)	施設等の世帯 (1世帯当たり)
平成12	世帯	4,284	1,163	1,170	727	572	285	234	102	21	7	3	15	11,778人	36人
	%	100.0	27.1	27.3	17.0	13.3	6.6	5.5	2.4	0.5	0.2	0.1		2.75人	
17	世帯	3,937	1,017	1,169	686	502	285	175	71	23	9	—	2	10,658人	65人
	%	100.0	25.8	29.7	17.4	12.8	7.2	4.5	1.8	0.6	0.2	—		2.71人	
22	世帯	3,937	1,231	1,128	664	456	243	146	48	18	3	—	31	9,901人	150人
	%	100.0	31.3	28.6	16.9	11.6	6.2	3.7	1.2	0.4	0.1	—		2.51人	
27	世帯	2,818	1,257	751	392	251	104	38	16	8	1	—	336	5,872人	462人
	%	100.0	44.6	26.6	13.9	8.9	3.7	1.3	0.6	0.3	0.1	—		2.08人	
令和2	世帯	3,135	1,512	814	424	239	88	34	16	5	2	1	31	6,192人	238人
	%	100.0	48.2	26.0	13.5	7.6	2.8	1.1	0.5	0.2	0.1	0.0		1.98人	

企画課「総務省統計局(国勢調査)」

2-16. 国籍別外国人登録数

令和4年3月31日現在 (単位：人)

年度	総数	韓国・朝鮮	中国	ベトナム	インドネシア	その他
平成29	170	5	22	121	13	9
30	203	6	20	157	12	8
令和元	220	5	31	156	19	9
2	225	4	26	167	19	9
3	155	5	18	103	18	11

町民生活課

第 3 章

農 林 業

(1) 林 業

3-1. 保有山林面積規模別林家数の推移

各年2月1日現在（単位：戸，ha）

年	総数	1未満	1～5	5～10	10～20	20～30	30～50	50～100	100以上
昭和55	751	403	242	71	20	8	5	1	1
平成2	723	379	240	70	19	8	5	1	1

年	総数	1～3	3～5	5～10	10～20	20～30	30～50	50～100	100以上
平成12	318	163	60	56	28	7	3	1	—
17	293	147	60	48	29	6	1	2	—
22	285	144	56	43	32	7	1	2	—
27	91	1	34	25	24	4	1	1	1
令和2	3	—	1	—	1	1	—	—	—

企画課「農林水産省（農林業センサス）」

※平成12年から集計規模変更

3-2. 森林資源構成の現況

（単位：ha，m³，竹林の蓄積は束）

区分	総数	人工林			天然林			竹林	無立木地
		計	針葉樹	広葉樹	計	針葉樹	広葉樹		
面積	4,942	2,643	2,596	47	2,189	153	2,036	21	89
蓄積	1,079,009	767,158	761,698	5,460	311,851	33,540	278,311	21,530	—

産業振興課「令和3年版みやぎの森林・林業のすがた」

3-3. 林野面積の推移

（単位：ha）

区分 年	国有林					民有林										合計				
	林野庁所管			その他	計	県有林					公有林						私有林	民有林		
	国	官	小			林務課所管	その他	計	町有林			財産区有林		計						
									直営	その他	小計	直営	その他							
平成29	233	—	233	—	233	—	246	246	—	246	547	—	547	—	—	—	547	4,278	5,071	5,304
30	233	—	233	—	233	—	245	245	—	245	548	—	548	—	—	—	548	4,279	5,072	5,305
令和元	233	—	233	—	233	—	233	233	—	233	546	—	546	—	—	—	546	4,174	4,953	5,186
2	233	—	233	—	233	—	235	235	—	235	554	—	554	—	—	—	554	4,164	4,952	5,186
3	233	—	233	—	233	—	235	235	—	235	545	—	545	—	—	—	545	4,163	4,943	5,176

産業振興課「令和3年版みやぎ森林・林業のすがた」

3-4. 林道の推移

（単位：m）

年度	路線数	延長	2.5m～4m未満	4m以上
平成29	17	28,622.9	11,287.9	17,335.0
30	17	33,820.9	11,287.9	22,533.0
令和元	17	33,820.9	11,287.9	22,533.0
2	17	33,820.9	11,287.9	22,533.0
3	17	33,820.9	11,287.9	22,533.0

産業振興課「林道台帳」

(2) 農 業

3-5. 農家数・就業人口・経営耕地面積の推移

各年2月1日現在（単位：戸，人，a）

区分 年	農 家 数				農家人口	就 業 者 数			経 営 耕 地 面 積			
	総農家数	専業	第1種 兼業	第2種 兼業		総数	男	女	総数	田	畑	その他
平成7	75	4	3	68	331	159	75	84	1,932	812	684	436
12	40	1	—	39	165	86	45	41	1,080	565	360	155
17	14	4	—	10	51	30	15	15	713	488	105	120
22	6	2	—	4	10	10	5	5	289	171	88	30
27	2	x	x	x	x	x	x	x	x	x	x	x
令和2	x	x	x	x	x	x	x	x	x	x	x	x

企画課「農林水産省（農林業センサス）」

3-6. 経営規模別農家数の推移

各年2月1日現在（単位：戸）

年	総数	0.3ha 未満	0.3 ～0.5	0.5 ～1.0	1.0 ～1.5	1.5 ～2.0	2.0 ～2.5	2.5 ～3.0	3.0 ～5.0	5.0ha 以上	例外 規定
平成7	75	49	22	2	—	—	1	—	—	—	1
12	40	26	9	4	1	—	—	—	—	—	—
17	14	—	9	3	2	—	—	—	—	—	—
22	6	—	1	2	3	—	—	—	—	—	—
27	2	x	x	x	x	x	x	x	x	x	x
令和2	x	x	x	x	x	x	x	x	x	x	x

企画課「農林水産省（農林業センサス）」

第 4 章
水 産 業

(1) 漁業組織

4-1. 漁業協同組合の現況

令和4年3月31日現在 (単位: 千円)

組 合 名	所 在 地	地 区	事業年度	出 資 金
宮城県漁業協同組合女川町支所	女川町市場通り66番地	女川町一円	4月1日 ～ 3月31日	278,015

産業振興課

※平成5年10月1日女川町漁協・出島漁協・江島漁協の町内3漁業協同組合合併

※平成19年4月1日宮城県漁業協同組合設立に伴い名称変更及び江島出張所の廃止

※平成24年4月1日東日本大震災の影響により宮城県漁業協同組合女川町支所出島出張所の廃止

4-2. 漁業協同組合員数の推移

令和4年3月31日現在 (単位: 人)

組合名 年度	宮 城 県 漁 業 協 同 組 合 女 川 町 支 所		
	正	準	計
平成29	259	78	337
30	246	76	322
令和元	244	72	316
2	238	70	308
3	234	69	303

産業振興課

4-3. 海面漁業権免許件数

(単位: 件)

漁業権区分	共同			区 画 漁 業 権														定置漁業権			
	第 一 種	第 二 種	計	ギンザケ	カキ	ホタテ	ホヤ	ホヤ	ホヤ	ワカメ	ワカメ	ギンザケ	ギンザケ	ホヤ	ワカメ	カキ	ホタテ	ワカメ	計	個	共
宮城県漁業協同組合女川町支所	7	6	13	2	3	5	3	8	1	1	1	11	24	8	1	1	1	70	1	2	3

※共同漁業権は10年更新 (次回更新令和5年)

※区画漁業権、定置漁業権は5年更新 (次回更新令和5年)

産業振興課

4-4. 漁業協同組合生産高の推移（総合計）

（単位：kg, 円）

生產品目	年度	令和元		2		3		
		数 量	金 額	数 量	金 額	数 量	金 額	
天然	鮮 魚	10,161,000	814,443,526	15,108,740	690,445,485	15,528,775	859,796,713	
	ア ワ ビ	6,100	51,816,418	4,820	31,295,814	4,491	33,159,279	
	ウ ニ	172,400	73,768,506	130,433	60,206,591	149,403	69,919,039	
	ナ マ コ	10,952	13,578,469	18,567	20,955,805	14,301	17,443,444	
	ア サ リ	—	—	—	—	—	—	
小 計		10,350,452	953,606,919	15,262,560	802,903,695	15,696,970	980,318,475	
養殖	ギ ン ザ ケ	6,659,800	4,048,045,036	7,089,021	3,651,560,405	7,756,729	4,702,030,193	
	カ キ	x	278,094,392	x	237,951,810	x	253,201,264	
		むき身(kg)	74,000	139,937,070	83,367	128,514,789	91,614	117,259,466
	殻付(ヶ)	4,578,000	138,157,322	3,304,349	109,437,021	4,273,801	135,941,798	
	ホ ヤ	1,874,138	144,424,904	1,213,696	80,276,518	1,203,604	98,660,786	
		殻付(kg)	1,874,138	144,424,904	1,213,696	80,276,518	1,203,604	98,660,786
		殻付(ヶ)	—	—	—	—	—	—
	ワ カ メ	2,800	104,620	1,301	480,503	4,921	696,352	
		生	2,800	104,620	1,301	480,503	4,921	696,352
		塩 蔵	—	—	—	—	—	—
ホ タ テ	1,106,000	449,613,684	2,447,371	693,969,457	2,669,968	916,506,403		
	殻付(kg)	1,106,000	449,613,684	2,447,371	693,969,457	2,669,968	916,506,403	
	殻付(ヶ)	—	—	—	—	—	—	
	そ の 他	—	—	—	—	—	—	
小 計		9,716,738	4,920,282,636	10,834,756	4,664,238,693	11,726,836	5,971,094,998	
合 計		20,067,190	5,873,889,555	26,097,316	5,467,142,388	27,423,806	6,951,413,473	

※消費税を含む

※「x」は不明数字

産業振興課

(2) 就業者・経営体

4-5. 性別年齢別15歳以上の漁業就業者数の推移

各年11月1日現在 (単位:人)

区分	年	平成20 (第12次)				25 (第13次)				30 (第14次)			
		総数	漁業地区			総数	漁業地区			総数	漁業地区		
			女川	出島	江島		女川	出島	江島		女川	出島	江島
漁業就業者数	総	865	618	185	62	451	377	62	12	697	526	124	47
男女別 就業者小計	男	642	468	124	50	369	313	45	11	606	459	100	47
	女	223	150	61	12	82	64	17	1	91	67	24	—
15~19歳	男	7	7	—	—	1	1	—	—	5	4	1	—
	女	—	—	—	—	—	—	—	—	—	—	—	—
20~24歳	男	15	12	1	2	3	3	—	—	23	14	7	2
	女	1	1	—	—	1	1	—	—	1	—	1	—
25~29歳	男	18	13	3	2	14	12	2	—	27	25	2	—
	女	4	3	1	—	—	—	—	—	1	1	—	—
30~34歳	男	44	37	5	2	18	15	1	2	25	20	1	4
	女	4	2	2	—	2	2	—	—	2	2	—	—
35~39歳	男	20	17	3	—	54	49	3	2	35	26	5	4
	女	5	4	1	—	2	2	—	—	—	—	—	—
40~44歳	男	30	22	5	3	27	25	2	—	37	30	4	3
	女	15	11	4	—	7	7	—	—	3	3	—	—
45~49歳	男	37	28	6	3	24	23	—	1	30	20	4	6
	女	22	15	7	—	5	4	1	—	9	9	—	—
50~54歳	男	64	48	12	4	27	22	2	3	35	22	9	4
	女	31	23	8	—	8	8	—	—	11	7	4	—
55~59歳	男	103	79	18	6	44	39	4	1	30	19	5	6
	女	35	20	13	2	11	8	3	—	13	9	4	—
60~64歳	男	98	75	22	1	80	70	9	1	122	103	11	8
	女	35	25	10	—	18	12	6	—	13	11	2	—
65歳~	男	206	130	49	27	77	54	22	1	237	176	51	10
	女	71	46	15	10	28	20	7	1	38	25	13	—

企画課「農林水産省 (漁業センサス)」

4-6. 営んだ漁業種類別経営体数の推移①

各年11月1日現在 (単位: 経営体)

区分	年	平成20				25				30			
		総数	漁業地区			総数	漁業地区			総数	漁業地区		
			女川	出島	江島		女川	出島	江島		女川	出島	江島
経営体数		390	271	98	21	139	101	35	3	214	153	45	16
さけ・ます母船式		—	—	—	—	—	—	—	—	—	—	—	—
近海捕鯨		—	—	—	—	—	—	—	—	—	—	—	—
底びき網	沖合	2	2	—	—	1	1	—	—	1	1	—	—
	小型	—	—	—	—	3	2	1	—	—	—	—	—
まき網 (1そうまき遠洋かつお・まぐろ)		—	—	—	—	—	—	—	—	1	1	—	—
敷網	さんま棒受網	1	1	—	—	1	1	—	—	1	1	—	—
	いかなごランプ網	4	2	2	—	1	1	—	—	2	2	—	—
	すくい網	6	3	3	—	2	1	1	—	3	2	1	—
	その他の敷網	9	5	4	—	5	3	2	—	11	9	1	1
船引き網おきあみ (1そうびき)		5	2	3	—	1	1	—	—	1	1	—	—
刺網	さけ・ます流し網	—	—	—	—	—	—	—	—	—	—	—	—
	かじき等流し網	—	—	—	—	—	—	—	—	1	1	—	—
	その他の刺網	49	21	19	9	15	5	10	—	10	7	2	1
釣	かつお一本釣	—	—	—	—	—	—	—	—	—	—	—	—
	いか釣	1	—	1	—	—	—	—	—	—	—	—	—
	その他の釣	1	—	1	—	5	4	1	—	2	1	1	—
はえ縄	まぐろはえ縄	1	—	1	—	1	1	—	—	1	1	—	—
	その他のはえ縄	—	—	—	—	—	—	—	—	1	1	—	—
定置網	大型	3	2	—	1	1	—	—	1	3	1	—	2
	小型	8	7	1	—	2	2	—	—	—	—	—	—
採貝・採藻		284	168	96	20	42	12	29	1	86	38	37	11
その他の漁業		127	59	54	14	63	28	32	3	82	31	38	13

企画課「農林水産省 (漁業センサス)」

※総数については、営んだ全ての漁業種類を掲載しているもので、必ずしも一致しない。

4-7. 営んだ漁業種類別経営体数の推移②

各年11月1日現在（単位：経営体）

区分	年	平成20				25				30			
		総数	漁業地区			総数	漁業地区			総数	漁業地区		
			女川	出島	江島		女川	出島	江島		女川	出島	江島
経営体数		390	271	98	21	139	101	35	3	214	153	45	16
海面養殖	のり	—	—	—	—	—	—	—	—	—	—	—	—
	かき	129	115	14	—	49	40	9	—	64	59	5	—
	わかめ	11	—	10	1	—	—	—	—	—	—	—	—
	ほたて	149	80	62	7	39	28	11	—	53	41	12	—
	ぎんざけ	48	39	9	—	6	6	—	—	31	25	6	—
	ほや	142	86	54	2	60	38	22	—	104	72	30	2
	その他	11	10	1	—	1	1	—	—	—	—	—	—

企画課「農林水産省（漁業センサス）」

※総数については、営んだ全ての漁業種類を掲載しているもので、必ずしも一致しない。

4-8. 経営組織別経営体数の推移

各年11月1日現在（単位：経営体）

区分	年	平成20				25				30			
		総数	漁業地区			総数	漁業地区			総数	漁業地区		
			女川	出島	江島		女川	出島	江島		女川	出島	江島
経営体数		390	271	98	21	139	101	35	3	214	153	45	16
個人		383	265	98	20	128	91	35	2	209	149	45	15
団体	会社	7	6	—	1	1	1	—	—	3	3	—	—
	漁業協同組合	—	—	—	—	8	8	—	—	—	—	—	—
	漁業生産組合	—	—	—	—	2	1	—	1	2	1	—	1
	共同経営	—	—	—	—	—	—	—	—	—	—	—	—
	官公庁学校試験場	—	—	—	—	—	—	—	—	—	—	—	—

企画課「農林水産省（漁業センサス）」

4-9. 漁業階層別経営体数の推移

各年11月1日現在 (単位: 経営体)

区分		年	平成20				25				30				
			総数	漁業地区			総数	漁業地区			総数	漁業地区			
				女川	出島	江島		女川	出島	江島		女川	出島	江島	
総数			390	271	98	21	139	101	35	3	214	153	45	16	
漁船使用	無動力船のみ		—	—	—	—	—	—	—	—	—	—	—	—	
	船外機付漁船		37	21	6	10	16	7	9	—	27	11	5	11	
	動力	1~3 t		6	2	1	3	6	—	4	2	4	—	3	1
		3~5 t		6	4	—	2	9	6	3	—	6	3	3	—
		5~10 t		1	1	—	—	3	2	1	—	2	1	1	—
	使用	10~30 t		10	6	4	—	4	3	1	—	3	3	—	—
		30~100 t		1	1	—	—	1	1	—	—	—	—	—	—
		100~200 t		—	—	—	—	—	—	—	—	—	—	—	—
		200~500 t		—	—	—	—	—	—	—	—	1	1	—	—
		500 t 以上		1	1	—	—	1	1	—	—	1	1	—	—
小計			62	36	11	15	40	20	18	2	44	20	12	12	
定置網			5	3	1	1	1	—	—	1	3	1	—	2	
海面養殖			323	232	86	5	98	81	17	—	167	132	33	2	
漁船非使用			—	—	—	—	—	—	—	—	—	—	—	—	

企画課「農林水産省(漁業センサス)」

4-10. 漁船勢力の推移

各年11月1日現在 (単位: 隻, t, 馬力)

区分		年	平成20				25				30			
			総数	漁業地区			総数	漁業地区			総数	漁業地区		
				女川	出島	江島		女川	出島	江島		女川	出島	江島
漁船総数			857	587	233	37	369	294	69	6	527	406	99	22
無動力船隻数			7	7	—	—	—	—	—	—	—	—	—	—
船外機船隻数			538	374	139	25	228	181	45	2	354	277	65	12
動力	隻数		312	206	94	12	141	113	24	4	173	129	34	10
	総t数		2,766	2,209	423	133	1,977	1,831	97	48	2,588	2,331	153	104
	総馬力数		—	—	—	—	—	—	—	—	—	—	—	—
動力船内	1 t 未満		1	1	—	—	—	—	—	—	6	6	—	—
	1~5 t		229	151	73	5	80	57	22	1	121	92	25	4
	5~10 t		57	42	14	1	48	46	1	1	31	21	8	2
	10~50 t		21	8	7	6	10	7	1	2	11	6	1	4
	50~200 t		1	1	—	—	—	—	—	—	—	—	—	—
200 t 以上		3	3	—	—	3	3	—	—	4	4	—	—	

企画課「農林水産省(漁業センサス)」

(3) 水揚高

4-11. 地方卸売市場施設の現況

令和4年3月31日現在

	女川町地方卸売市場
位置	女川町市場通り66番地
敷地面積	36,396.83㎡
施設の状況	<ul style="list-style-type: none"> ・東荷捌場 7,759.18㎡ (平成27年度完成) 鉄骨造地上1階 屋上駐車場128台 ・管理棟 3,280.08㎡ (平成28年度完成) 鉄骨造地上4階 市場管理事務所 食堂 貸事務所17室 ・中央棟荷捌場 6,321.21㎡ (平成28年度完成) 鉄骨造地上1階 入札室 見学者通路 屋上太陽光パネル110kw ・西棟荷捌場 2,763.61㎡ (平成29年度完成) 鉄骨造地上1階 入札室 氷搬送設備 ・倉庫1棟 498.75㎡ 鉄骨テント構造 39.9m×12.5m 4方向壁シート
仮設施設の状況	<ul style="list-style-type: none"> ・仮設荷捌場上屋(西側)1棟 1,300.00㎡ 鉄骨テント構造 65m×20m 2方向壁シート
製氷施設	<ul style="list-style-type: none"> ・流動海水氷製造設備一式 ・流動海水氷供給設備一式
開設者	女川町
卸売人	株式会社女川魚市場(資本金 57,500千円)
買受人	72

産業振興課

4-12. 水揚高の推移(年別=1~12月)

(単位:隻, kg, 円)

年	隻数	数量	金額
平成29	7,169	35,618,786.7	8,055,686,267
30	5,677	42,744,596.4	7,928,138,460
令和元	5,366	35,192,650.2	6,759,085,104
2	4,415	42,967,008.6	7,022,423,561
3	4,773	46,708,969.3	6,459,772,814

※消費税を含む

産業振興課

4-13. 水揚高の推移(年度別=4~3月)

(単位:隻, kg, 円)

年度	隻数	数量	金額
平成29	7,119	35,894,545.3	8,020,712,642
30	5,938	46,202,180.7	8,174,582,307
令和元	4,948	39,596,136.4	6,857,934,153
2	4,765	46,447,834.8	7,135,934,636
3	4,475	38,774,811.3	6,226,913,632

※消費税を含む

産業振興課

4-14. 月別水揚高の推移

(単位：隻, kg, 円)

年 月	令和元			2			3		
	隻数	数量	金額	隻数	数量	金額	隻数	数量	金額
1	347	1,342,850.7	118,808,773	266	1,601,738.1	154,030,021	342	3,683,173.0	199,502,344
2	296	2,287,679.6	215,318,458	268	4,143,546.9	269,148,498	332	4,402,816.1	200,139,352
3	638	4,904,002.2	302,342,698	329	7,192,778.7	312,140,459	539	8,332,900.8	449,188,357
4	501	2,637,309.5	353,747,893	274	3,591,052.8	366,462,286	362	6,006,205.7	507,880,492
5	533	7,963,311.6	963,006,915	449	6,410,302.6	781,171,865	506	7,696,479.4	801,899,266
6	598	3,020,740.3	1,328,618,472	624	4,143,319.5	1,091,746,941	699	5,762,872.6	1,459,846,859
7	590	3,112,198.0	1,420,910,082	519	3,442,523.5	1,032,451,159	579	2,867,404.2	1,286,169,665
8	247	245,833.3	60,562,953	207	248,324.0	64,944,161	125	191,861.7	44,926,931
9	260	722,105.8	158,733,948	240	2,352,406.4	249,585,173	236	415,308.8	125,286,283
10	425	1,603,731.3	460,884,191	415	3,433,637.7	833,759,541	300	1,770,143.2	343,512,740
11	540	4,007,951.2	926,663,030	475	3,827,247.9	1,483,358,122	422	1,942,368.2	732,111,267
12	391	3,344,891.7	449,487,691	349	2,580,130.5	383,625,335	331	3,637,435.6	309,309,258
計	5,366	35,192,605.2	6,759,085,104	4,415	42,967,008.6	7,022,423,561	4,773	46,708,969.3	6,459,772,814

※消費税を含む

産業振興課

4-15. 魚種別水揚高の推移 (年別=1~12月)

(単位：kg, 円)

年 種別	令和元			2			3		
	数量	金額	平均単価	数量	金額	平均単価	数量	金額	平均単価
いわし類	8,941,183.8	369,960,243	41.4	22,964,706.0	975,655,751	42.5	28,758,164.3	1,009,214,205	35.1
さば	6,087,758.6	556,751,588	91.5	3,543,979.9	367,528,158	103.7	3,149,780.7	343,159,211	108.9
さんま	4,563,763.3	1,256,873,111	275.4	5,060,409.7	2,229,817,220	440.6	1,236,361.1	812,303,189	657.0
かつお	1,680,952.3	219,671,492	130.7	298,551.0	112,660,653	377.4	1,172,835.8	237,297,534	202.3
まぐろ類	185,596.0	53,366,879	287.5	349,191.5	112,396,816	321.9	71,432.0	51,067,292	714.9
かじき類	-	-	-	-	-	-	-	-	-
あみ	3,772,680.0	189,581,720	50.3	151,740.0	16,270,081	107.2	577,830.0	136,626,035	236.4
メロード	15,719.0	1,963,205	124.9	1,593.0	237,772	149.3	-	-	-
こおなご	-	-	-	-	-	-	-	-	-
いか	161,172.9	113,219,795	702.5	51,951.1	28,778,339	554.0	82,791.3	59,533,865	719.1
すけそう	370,543.0	22,245,197	60.0	241,543.4	8,962,410	37.1	578,330.9	30,060,481	52.0
銀ざけ	4,914,560.5	3,237,409,205	658.7	4,879,027.5	2,461,299,112	504.5	5,179,136.0	3,148,566,422	607.9
その他	1,350,230.6	390,606,605	289.2	861,318.1	233,757,397	271.4	878,561.7	224,892,680	256.0
陸送品	3,148,445.2	347,436,064	110.4	4,562,997.4	475,059,852	104.1	5,023,745.5	407,051,900	81.0
計	35,192,605.2	6,759,085,104	192.1	42,967,008.6	7,022,423,561	163.4	46,708,969.3	6,459,772,814	138.3

※消費税を含む

産業振興課

4-16. 漁業種別水揚高の推移（年別＝1～12月）

（単位：隻，kg，円）

年 種別	令和元			2			3		
	隻数	数量	金額	隻数	数量	金額	隻数	数量	金額
鯉鮪旋網	4	1,845,695.0	262,261,068	2	436,312.0	122,563,994	2	737,988.0	148,014,969
その他 旋網	12	1,671,532.0	176,698,863	45	6,186,649.0	410,875,337	13	1,275,524.0	121,196,899
さんま 棒受網	145	4,563,240.8	1,256,790,204	162	5,060,309.7	2,229,789,960	34	1,236,361.1	812,303,189
いわし 棒受網	—	—	—	14	189,642.0	14,790,732	168	3,094,598.5	162,469,439
抄網	21	11,706.0	1,273,136	—	—	—	—	—	—
敷網	—	—	—	—	—	—	—	—	—
遠洋 底曳網	—	—	—	—	—	—	—	—	—
沖合 底曳網	350	3,310,033.2	231,837,488	320	1,518,371.7	108,599,613	306	1,547,222.4	112,854,948
小型 底曳網	—	—	—	—	—	—	—	—	—
いさだ 曳網	574	3,772,680.0	189,581,720	42	151,740.0	16,270,081	183	577,830.0	136,626,035
定置網	1,217	11,811,346.8	986,529,927	1,040	19,655,765.6	1,042,896,214	1,115	27,412,505.4	1,232,306,874
刺網	354	51,500.6	15,620,814	149	8,825.0	2,142,993	162	57,887.0	10,585,614
その他 延縄	—	—	—	—	—	—	—	—	—
大目流網	—	—	—	—	—	—	—	—	—
いか流網	—	—	—	—	—	—	—	—	—
小型 いか釣	1	508.0	375,937	9	710.0	503,388	—	—	—
鯉鮪 一本釣	—	—	—	1	198,760.0	92,636,632	2	480,198.0	123,341,892
その他 海面漁業	1,439	84,644.8	52,319,135	1,352	108,293.0	42,995,585	1,096	73,899.0	40,989,679
養殖漁業	917	4,921,272.8	3,238,360,748	834	4,888,633.2	2,463,299,180	917	5,191,210.4	3,152,031,376
陸送品	332	3,148,445.2	347,436,064	445	4,562,997.4	475,059,852	775	5,023,745.5	407,051,900
計	5,366	35,192,605.2	6,759,085,104	4,415	42,967,008.6	7,022,423,561	4,773	46,708,969.3	6,459,772,814

※消費税を含む

産業振興課

4-17. 都道府県別入港船水揚高の推移（年別＝1～12月）

（単位：隻，kg，円）

種別	年	令和元			2			3		
		隻数	数量	金額	隻数	数量	金額	隻数	数量	金額
宮城		5,249	30,852,206.2	5,876,250,265	4,214	34,560,004.8	4,984,270,671	4,696	44,314,656.2	5,803,024,551
県	北海道	26	587,586.0	149,479,789	19	274,022.0	132,501,022	2	84,746.0	64,975,171
	青森	19	768,222.0	164,947,195	17	1,288,300.0	375,045,094	6	346,724.0	109,133,914
	山形	—	—	—	—	—	—	—	—	—
	岩手	20	474,269.0	105,851,188	21	575,396.8	242,068,221	3	144,367.6	91,654,824
	福島	4	523,113.0	51,307,774	16	701,348.0	190,435,555	1	41,658.0	28,761,323
	茨城	3	431,320.0	47,379,840	24	3,607,454.0	221,510,450	8	782,765.0	52,780,043
	栃木	—	—	—	—	—	—	—	—	—
	千葉	3	173,094.0	23,923,614	9	151,109.0	61,037,352	1	15,070.0	9,632,707
	東京	21	534,199.0	121,071,717	13	409,533.9	157,518,663	9	177,205.0	84,575,517
	新潟	—	—	—	—	—	—	—	—	—
	富山	14	441,643.0	122,900,069	15	604,153.0	288,617,337	1	27,397.0	18,319,555
	静岡	3	212,698.0	45,083,969	5	300,531.0	107,920,595	3	699,452.0	161,549,994
	三重	—	—	—	—	—	—	—	—	—
	大阪	—	—	—	41	364.1	797,478	35	178.5	651,962
	兵庫	—	—	—	8	3,720.0	2,596,604	7	28,959.0	9,721,264
	香川	—	—	—	—	—	—	—	—	—
高知	—	—	—	—	—	—	—	—	—	
外	宮崎	—	—	—	—	—	—	—	—	—
	鹿児島	—	—	—	—	—	—	—	—	—
	長崎	2	194,255.0	50,889,684	13	491,072.0	258,104,519	1	45,791.0	24,991,989
	その他	—	—	—	—	—	—	—	—	—
小計	115	4,340,399.0	882,834,839	201	8,407,003.8	2,038,152,890	77	2,394,313.1	656,748,263	
合計	5,364	35,192,605.2	6,759,085,104	4,415	42,967,008.6	7,022,423,561	4,773	46,708,969.3	6,459,772,814	

※消費税を含む

産業振興課

4-18. さけ・ます増殖事業の推移

年度	放流	(万尾)		捕獲	(尾)	
		海中飼育			オス	メス
平成29	220	—	—	—	—	—
30	180	—	—	—	—	—
令和元	—	—	—	—	—	—
2	—	—	—	—	—	—
3	—	—	—	—	—	—

産業振興課

※平成23年度以降は、宮城県さけます増殖協会の支援により配分された稚魚を放流。

※令和元年度は台風19号の影響により、例年の2～3割程度しか稚魚の育成ができなかったため県内の各ふ化場へ例年どおりの数の配布が困難になり、女川町への配分がなかった。

※令和2年度は親魚が帰ってきておらず卵が獲れていない状況であり、稚魚の育成ができていないため、数の配布が困難になり、女川町への配分がなかった。

※令和3年度についても、前年度同様に親魚が帰ってきておらず卵が獲れていない状況が続き稚魚の育成ができなかったため、女川町への配分がなかった。

(4) 流通・加工

4-19. 水産加工業等の組織

令和4年3月31日現在 (単位：円,人)

組 合 名	設 立 年 月 日	出 資 金	組 合 員 数	備 考
女川水産加工業協同組合	昭和24年8月	11,180,000	26	水協法
女川魚市場買受人協同組合	昭和53年4月	13,500,000	45	中企法

産業振興課

4-20. 冷凍冷蔵・製氷施設状況の推移

(単位：t/日)

区分 年度	凍 結 施 設		冷 蔵 施 設		製 氷 施 設		貯 氷 施 設	
	工場数	能 力	工場数	能 力	工場数	能 力	工場数	能 力
平成29	6	276	8	17,550	3	190	3	1,750
30	6	276	8	17,550	3	190	3	1,750
令和元	6	276	8	17,550	3	190	3	1,750
2	6	276	8	17,550	3	190	3	1,750
3	6	276	8	17,550	3	190	3	1,750

冷凍事業協会

4-21. 製氷の生産状況の推移

(単位：t/日)

区分 年度	生 産 量	移 入 量	合 計	出 荷 区 分			
				船 舶 用	加 工 用	そ の 他	計
平成29	18,204	—	18,204	10,012	7,399	336	17,747
30	19,216	—	19,216	11,523	7,562	424	19,509
令和元	13,278	—	13,278	7,348	5,934	0	13,282
2	16,856	—	16,856	10,956	5,708	0	16,664
3	13,304	—	13,304	8,065	5,239	0	13,304

冷凍事業協会

(5) 漁 港

4-22. 漁港施設の現況

令和4年3月31日現在 (単位：m)

管 理 者		町	町	町	町	町	町	町	町	町	町	町	町	町	小計	県	
漁 港 名		指ヶ浜	御前	尾浦	竹浦	桐ヶ崎	野野浜	飯子浜	塚浜	小屋取	万石浦	出島	寺間	江の島		女川	
漁 港 の 種 類		1	1	1	1	1	1	1	1	1	1	1	1	1		3	
けの い 留延 施 設長	岸壁等	岸壁	—	—	—	—	—	49	51	—	—	40	30	82	252	2,122	
		さん橋	—	—	—	—	—	—	—	—	—	—	—	—	0	190	
		小計	—	—	—	—	—	—	49	51	—	—	40	30	82	252	2,312
	物揚場	110	30	484	282	201	108	82	197	109	98	525	586	192	3,004	279	
	船揚場	50	—	50	73	40	24	40	128	34	—	118	97	137	791	—	
	小計	160	30	534	355	241	132	171	376	143	98	683	713	411	4,047	2,591	
外 か く延 施 設長	防波堤		172	56	142	156	197	120	296	415	142	95	327	411	403	2,932	748
	防砂堤等		—	—	—	—	—	80	—	—	—	—	—	—	—	80	—
	護岸		372	400	25	267	44	77	115	66	270	118	281	354	296	2,685	781
	海岸 保全 施設	護岸	204	341	—	—	—	—	—	—	—	—	—	—	—	545	—
		胸壁	—	53	—	—	—	—	—	—	—	—	—	—	—	53	—
		堤防	425	272	—	304	—	—	—	—	—	—	—	—	—	1,001	—
		離岸堤	—	260	—	—	—	—	—	—	—	—	—	—	—	260	—
小計		629	926	—	304	—	—	—	—	—	—	—	—	—	1,859	—	
小計		1,173	1,382	167	727	241	277	411	481	412	213	608	765	699	7,556	1,529	
合 計		1,333	1,412	701	1,082	482	409	582	857	555	311	1,291	1,478	1,110	11,603	4,120	

建設課「漁港台帳」

第 5 章
商 工 ・ 觀 光

(1) 事業所

5-1. 従業者規模別事業所数・従業者数の推移

(単位：件、人)

年	区分	事業所数	1人～4人	5人～9人	10人～29人	30人以上	出向・派遣 従業者のみ	国・公共企業体 地方公共団体
		従業者数						
平成18		676	425	92	82	26	2	49
		5,349	922	600	1,402	1,824	—	601
平成21 (経セン基礎)		656	393	99	90	30	2	42
		5,737	835	646	1,501	2,200	—	555
24 (経セン活動)		191	74	30	44	19	3	…
		2,637	170	184	731	1,552	—	…
26 (経セン基礎)		248	108	45	46	24	2	23
		3,485	263	290	730	1,847	—	355
28 (経セン活動)		346	189	69	65	22	1	…
		3,774	431	480	1,102	1,761	—	…

企画課「総務省・経済産業省（経済センサス）」

※平成18年は、「事業所・企業統計調査（H18.10.1基準日）」の確報値

※平成21年は、「H21年経済センサス基礎調査（H21.7.1基準日）」の確報値

※平成24年は、「H24年経済センサス活動調査（H24.2.1基準日）」の確報値

・事業所数は、事業内容等が不詳の事業所を含む。

・国及び地方公共団体の事業所を除いた民営事業所のみを対象としている。

※平成26年は、「H26年経済センサス基礎調査（H26.7.1基準日）」の確報値

※平成28年は、「H28年経済センサス活動調査（H28.6.1基準日）」の確報値

5-2. 産業別事業所数・従業者数の推移

(単位：件、人)

区分	平成21 (経セン基礎)		24 (経セン活動)		26 (経セン基礎)		28 (経セン活動)		令和3 (経セン活動)	
	事業所	従業者数	事業所	従業者数	事業所	従業者数	事業所	従業者数	事業所	従業者数
総数	656	5,737	170	2,637	248	3,485	346	3,774	370	4,224
農林漁業	5	118	1	10	3	29	8	111	7	82
鉱業、採石業、砂利採取業	1	12	1	13	1	13	1	12	1	12
建設業	69	505	40	563	54	653	62	714	49	672
製造業	75	1,451	27	523	34	653	45	687	55	743
電気・ガス・熱供給・水道業	7	470	3	452	4	493	2	502	3	563
情報通信業	1	32	1	38	1	41	1	32	2	49
運輸業、郵便業	23	239	5	69	6	55	12	131	15	158
卸売業、小売業	189	812	34	222	50	341	87	479	81	495
金融業、保険業	6	77	4	29	4	26	3	23	3	23
不動産業、物品賃貸業	11	40	1	7	2	10	4	23	8	33
学術研究、専門・技術サービス業	14	426	6	167	7	108	12	132	7	84
宿泊業、飲食サービス業	112	410	15	114	24	158	52	303	55	252
生活関連サービス業、娯楽業	38	82	8	86	9	90	19	41	21	55
教育、学習支援業	25	197	1	3	2	4	3	6	10	138
医療、福祉	22	341	7	211	9	303	11	316	16	263
複合サービス事業	5	73	1	8	1	8	1	8	1	5
サービス業（他に分類されないもの）	42	298	15	122	14	145	23	254	26	393
公務	11	154	—	—	23	355	—	—	10	204

企画課「総務省・経済産業省（経済センサス）」

※平成21年は、「H21年経済センサス基礎調査（H21.7.1基準日）」の確報値

※平成24年は、「H24年経済センサス活動調査（H24.2.1基準日）」の確報値

・事業所数は、事業内容等が不詳の事業所を含む。

・国及び地方公共団体の事業所を除いた民営事業所のみを対象としている。

※平成26年は、「H26年経済センサス基礎調査（H26.7.1基準日）」の確報値

※平成28年は、「H28年経済センサス活動調査（H28.6.1基準日）」の確報値

※令和3年は、「R3年経済センサス活動調査（R3.6.1基準日）」の速報値（R4.5.31公表）

(2) 商 工 業

5-3. 商業の推移（卸・小売業）

(単位：人，百万円)

年	区分	総 数	卸 売 業	小 売 業
平成16 (商業統計調査)	事業所数	208	30	178
	従業者数	720	161	559
	年間商品 販売額	16,717	10,445	6,272
19 (商業統計調査)	事業所数	183	27	156
	従業者数	675	157	518
	年間商品 販売額	17,764	11,239	6,525
24	事業所数	20	10	10
	従業者数	128	78	50
	年間商品 販売額	2,096	1,254	842
26 (商業統計調査)	事業所数	27	8	19
	従業者数	214	107	107
	年間商品 販売額	11,821	9,516	2,305
28	事業所数	41	10	31
	従業者数	301	126	175
	年間商品 販売額	13,049	10,283	2,766

企画課「経済産業省（商業統計調査）/宮城県統計課（宮城県の商業＜卸売業・小売業＞）」

※平成16年・平成19年は商業統計調査（6月1日現在）

※平成21年商業統計調査は、経済センサスの創設に伴い中止

※平成24年調査数値は、「平成24年経済センサス-活動調査」の結果（2月1日現在）

※平成26年商業統計調査は、「経済センサス-基礎調査」との同時調査（7月1日現在）

※平成28年調査数値は、「平成28年経済センサス-活動調査」の結果（6月1日現在）

5-4. 工業の推移

(単位：人，万円)

区 産業中 分類番号	分 産業名称	平成27			28			29			30			令和元		
		事業 所数	従業 者数	製造品 出荷額等	事業 所数	従業 者数	製造品 出荷額等	事業 所数	従業 者数	製造品 出荷額等	事業 所数	従業 者数	製造品 出荷額等	事業 所数	従業 者数	製造品 出荷額等
09	食料品製造業	20	377	1,029,443	26	771	1,375,936	25	753	1,443,939	25	784	1,403,038	24	773	1,393,139
10	飲料・たばこ・ 飼料製造業	3	37	35,462	3	33	34,093	3	30	30,152	3	31	31,885	3	30	27,768
11	繊維工業	-	-	-	-	-	-	-	-	-	-	-	-	-	-	-
12	木材・木製品製造業 (家具を除く)	1	7	x	1	5	x	1	5	x	1	5	x	1	6	x
13	家具・装備品製造業	1	23	x	1	23	x	1	25	x	1	23	x	1	21	x
14	パルプ・紙・ 紙加工品製造業	-	-	-	-	-	-	-	-	-	-	-	-	-	-	-
15	印刷・同関連業	-	-	-	-	-	-	-	-	-	-	-	-	-	-	-
16	化学工業	-	-	-	-	-	-	-	-	-	-	-	-	-	-	-
17	石油製品・石炭製品 製造業	-	-	-	-	-	-	-	-	-	-	-	-	-	-	-
18	プラスチック製品 製造業	-	-	-	-	-	-	-	-	-	-	-	-	-	-	-
19	ゴム製品製造業	-	-	-	-	-	-	-	-	-	-	-	-	-	-	-
20	なめし革・同製品・ 毛皮製造業	-	-	-	-	-	-	-	-	-	-	-	-	-	-	-
21	窯業・土石製品 製造業	2	35	x	2	39	x	2	33	x	2	30	x	2	30	x
22	鉄鋼業	1	5	x	-	-	-	-	-	-	-	-	-	-	-	-
23	非鉄金属製造業	-	-	-	-	-	-	-	-	-	-	-	-	-	-	-
24	金属製品製造業	-	-	-	1	6	x	-	-	-	-	-	-	-	-	-
25	はん用機械器具 製造業	-	-	-	-	-	-	-	-	-	-	-	-	-	-	-
26	生産用機械器具 製造業	-	-	-	-	-	-	-	-	-	-	-	-	-	-	-
27	業務用機械器具 製造業	-	-	-	-	-	-	-	-	-	-	-	-	-	-	-
28	電子部品・デバイス・ 電子回路製造業	-	-	-	-	-	-	-	-	-	-	-	-	-	-	-
29	電気機械器具製造業	-	-	-	-	-	-	-	-	-	-	-	-	-	-	-
30	情報通信機械器具 製造業	-	-	-	-	-	-	-	-	-	-	-	-	-	-	-
31	輸送用機械器具 製造業	-	-	-	-	-	-	-	-	-	-	-	-	-	-	-
32	その他の製造業	-	-	-	-	-	-	-	-	-	-	-	-	1	6	x
総数		28	484	1,290,004	34	877	1,637,735	32	846	1,667,854	32	873	1,603,872	32	866	1,566,498

企画課「総務省・経済産業省・宮城県企画部統計課（宮城県の工業）」

※従業者4人以上の事業所が対象

※令和元年については、経済産業省『2020年工業統計調査』の確報結果の調査票情報を女川町が独自集計したものである。

(3) 観 光

5-5. 宿泊施設の現況

(単位：軒，室，人)

年度	区分	旅 館 ・ ホ テ ル								民 宿						総 数	
		浦 宿 浜	鷺 神 浜	女 川	清 水 町	高 白 浜	野 々 浜	そ の 他	小 計	浦 宿 浜	塚 浜	小 屋 取	寺 間	女 川	鷺 神 浜		小 計
平成 29	施設数	4	1	2	-	1	1	1	10	1	-	1	1	1	1	5	15
	室数	82	44	118	-	45	49	16	354	10	-	15	7	7	5	44	398
	人収容	253	44	250	-	90	98	64	799	10	-	20	12	7	6	55	854
30	施設数	4	1	2	-	1	1	1	10	1	-	1	1	1	1	5	15
	室数	85	44	118	-	45	50	16	358	10	-	15	7	7	5	44	402
	人収容	253	44	250	-	90	100	64	801	10	-	20	15	11	6	62	863
令和 元	施設数	5	1	2	-	1	1	1	11	-	-	1	1	1	1	4	15
	室数	95	44	118	-	45	50	16	368	-	-	15	7	7	5	34	402
	人収容	263	44	250	-	90	100	64	811	-	-	20	15	11	6	52	863
2	施設数	5	1	2	-	-	1	-	9	-	1	1	1	1	2	6	15
	室数	98	44	118	-	-	50	-	310	-	15	15	7	7	17	61	371
	人収容	266	44	250	-	-	100	-	660	-	14	20	15	11	29	89	749
3	施設数	5	1	2	-	-	1	-	9	-	1	1	1	1	1	5	14
	室数	98	44	118	-	-	50	-	310	-	15	15	7	7	12	56	366
	人収容	266	44	250	-	-	100	-	660	-	14	20	15	11	23	83	743

産業振興課

※旅館・ホテルのうちその他は石巻市境に立地

※旅館・ホテルには下宿も含む

5-6. 観光客数等の推移

(単位：人，千円)

年	入 込 観 光 客 数			推定観光消費額
	総 数	日 帰 り 客	宿 泊 客	
平成29	409,109	379,113	29,996	2,689,916
30	428,906	395,240	33,666	2,916,404
令和元	467,061	431,073	35,988	3,420,072
2	240,670	220,483	20,187	1,842,321
3	164,172	147,844	16,328	1,275,131

産業振興課

※「推定観光消費額」は観光庁「共通基準による観光入込客統計」の観光消費額単価（宮城県、県内）より算出

5-7. 東北電力女川原子力PRセンター入場者数の推移

(単位：人)

区分 年	女川原子力PRセンター
平成29	15,580
30	16,066
令和元	13,636
2	6,494
3	8,136

産業振興課

(4) 女川町まちなか交流館

5-8. 女川町まちなか交流館の現況

令和4年4月1日現在 (単位：㎡)

所 在 地	開館年月日	建 物 構 造	敷地面積	建物面積
女川二丁目65番地2	H27.12.23	鉄骨造平家建	2,793.35	1,333.83

産業振興課

5-9. 女川町まちなか交流館の利用状況

(単位：人)

年度	貸 館 利 用	キッズコーナー ・ロビー利用	総 数
平成29	31,879	100,187	132,066
30	31,879	125,086	156,965
令和元	25,223	100,479	125,702
2	8,393	35,287	43,680
3	11,983	39,400	51,383

産業振興課

第 6 章

社 会 福 祉

(1) 年 金

6-1. 国民年金の推移

(単位：人，%)

区分 年度	被 保 険 者 数			免 除 者 数			免 除 率	付 加 入 者	
	第 1 号 強 制 意	第 3 号 任 意	計	法 定 免 除	申 請 免 除	計			
平成29	783	11	294	1,088	59	161	220	28.0	44
30	759	11	277	1,047	60	153	213	28.1	42
令和元	726	7	280	1,013	64	166	230	31.7	36
2	684	8	265	957	67	171	238	34.8	40
3	672	5	264	941	67	179	246	36.6	37

町民生活課

6-2. 拠出年金受給状況の推移

(1) 国民年金受給状況の推移 (基礎年金)

(単位：人，円)

区分 年度	総 数		老 齢 基 礎 年 金		障 害 基 礎 年 金 (拠 出)		障 害 基 礎 年 金 (福 祉)		遺 族 基 礎 年 金	
	受 給 者 数	年 金 額	受 給 者 数	年 金 額	受 給 者 数	年 金 額	受 給 者 数	年 金 額	受 給 者 数	年 金 額
平成29	2,498	1,685,547,991	2,375	1,581,425,141	57	47,340,350	62	53,996,000	4	2,786,500
30	2,493	1,686,611,471	2,369	1,581,006,946	55	45,781,750	61	53,246,175	8	6,576,600
令和元	2,481	1,681,947,278	2,361	1,580,210,053	53	43,803,500	59	51,350,525	8	6,583,200
2	2,445	1,666,482,720	2,329	1,567,889,195	54	44,645,325	57	49,921,800	5	4,026,400
3	2,436	1,664,028,194	2,312	1,558,897,619	60	49,646,100	59	51,462,075	5	4,022,400

町民生活課・石巻年金事務所

(2) 国民年金受給状況の推移 (旧老齢・短期年金等)

(単位：人，円)

区分 年度	総 数		老 齢 年 金 (五 年 年 金 含 む)		通 算 老 齢 年 金		障 害 年 金		寡 婦 年 金	
	受 給 者 数	年 金 額	受 給 者 数	年 金 額	受 給 者 数	年 金 額	受 給 者 数	年 金 額	受 給 者 数	年 金 額
平成29	114	38,661,935	58	25,160,646	48	8,407,224	4	3,312,025	4	1,782,040
30	96	32,206,854	49	20,796,089	40	6,829,333	4	3,312,025	3	1,269,407
令和元	75	26,159,212	39	16,479,472	28	4,787,049	4	3,315,425	4	1,577,266
2	53	19,406,723	24	10,109,487	20	3,612,810	5	4,103,925	4	1,580,501
3	43	16,692,891	19	8,215,280	15	2,799,003	5	4,099,725	4	1,578,883

町民生活課・石巻年金事務所

(3) 国民年金受給状況の推移 (一時金)

(単位：件，円)

区分 年度	死亡一時金	
	件 数	金 額
平成29	2	240,000
30	2	440,000
令和元	1	228,500
2	—	—
3	2	648,500

町民生活課・石巻年金事務所

(2) 児童・母子福祉

6-3. 保育施設の状況

令和4年4月1日現在(単位:㎡, 人)

名称	所在地	敷地面積	建物構造	建物面積	保育士数		その他の職員数		定員	幼児数		開設年月日
					年度職員		年度職員			受託		
しおかぜ保育所	女川浜字大原602番地3	9,000.86	木造一部鉄筋造平家建	1,219.86	17	-	8	8	150	108	3	R3.4.1
第四保育所	浦宿浜字小屋ノ口28番地	1,678.61	木造平家建	457.65	7	-	2	2	90	42	1	S50.4.1

健康福祉課

※平成11年4月1日より保母を保育士と呼称変更。

※平成20年3月31日第三保育所閉所。

※東日本大震災により第二保育所は流失、出島保育所は使用不能となる。

※第二保育所及び出島保育所は、平成24年3月31日閉所。

※しおかぜ保育所の開所により第一保育所は令和3年6月30日閉所。

6-4. 保育幼児数等の推移

各年10月1日現在(単位:ヶ所, 人)

年度	区分	保育所	保育士数	定員数	幼児数	
					広域受託数	
平成29		2	21	210	123	1
30		2	21	210	133	3
令和元		2	20	210	141	2
2		2	23	210	148	1
3		2	24	240	154	3

健康福祉課

※保育士数は所長、主任保育士及び臨時保育士を含む。

6-5. 放課後児童クラブ

令和4年4月1日現在(単位:人)

名称	所在地	指導者数		定員	H30.4	H31.4	R2.4	R3.4	R4.4	開設年月日
		年度職員			登録児童数	登録児童数	登録児童数	登録児童数	登録児童数	
女川町放課後児童クラブ	女川一丁目2番地1	5	5	40	38	51	52	57	47	H16.10.6

健康福祉課

※平成25年4月1日より町立女川小学校にて開設。

※平成31年4月1日より利用定員を概ね40人以下に変更。

※令和3年8月1日より女川小学校の移転に併せて同敷地内に移転。

6-6. 子育て支援センター

(単位：人)

名 称	所 在 地	指導者数		区 分	平成29	30	令和元	2	3	開設年月日
			臨時							
女川町子育て支援センター	女川一丁目1番地1	2	2	児 童	1,081	1,118	1,297	1,341	1,308	H18.6.1
				保 護 者	856	882	1,060	1,169	1,113	

健康福祉課

※平成23年度については東日本大震災により施設が倒壊したことから事業実施見送り
 ※平成24年5月22日より、地域福祉センターにおいて事業再開
 ※平成30年10月1日より、地域福祉センターから現在地（役場庁舎1階に併設）へ移転

6-7. 児童手当支給の推移

(単位：人，千円)

区分 年度	受 給 者 数	支 給 額
平成29	331	73,690
30	331	71,965
令和元	321	72,205
2	321	69,830
3	339	71,150

健康福祉課

6-8. 子ども医療費助成状況の推移

(単位：人，件，円)

区分 年度	国 保			社 保			合 計		
	対象者	件 数	助 成 額	対象者	件 数	助 成 額	対象者	件 数	助 成 額
平成29	199	1,892	3,156,782	567	7,626	13,166,517	766	9,518	16,323,299
30	187	2,066	3,964,518	495	7,046	12,304,309	682	9,112	16,268,827
令和元	188	2,571	4,928,581	526	7,153	11,960,811	714	9,724	16,889,392
2	166	1,964	4,437,944	530	5,329	10,059,840	696	7,293	14,497,784
3	182	2,042	4,540,577	533	6,070	11,463,797	715	8,112	16,004,374

健康福祉課

※就学前まで助成範囲を拡大＝平成12年7月施行
 ※中学校修了前まで助成範囲を拡大＝平成19年10月施行
 ※所得制限の廃止＝平成22年4月施行
 ※18歳到達年度まで助成範囲を拡大＝平成27年10月施行

6-9. 母子・父子家庭医療費助成状況の推移

(単位：人，件，円)

区分 年度	国 保			社 保			合 計		
	対象者	件数	助成額	対象者	件数	助成額	対象者	件数	助成額
平成29	43	106	685,046	44	186	610,536	87	292	1,295,582
30	43	116	341,031	47	188	415,883	90	304	756,914
令和元	39	174	442,055	44	156	474,562	83	330	916,617
2	37	182	403,975	48	146	476,087	85	328	880,062
3	37	132	437,321	50	205	971,085	87	337	1,408,406

健康福祉課

※母子家庭医療＝昭和59年1月施行 母子・父子家庭医療＝平成6年4月施行（名称変更）

※所得制限の廃止＝平成22年4月施行

※世帯の18歳到達年度までの児童については対象外

6-10. 母子福祉資金貸付の推移

(単位：人，円)

区分		年度	平成29	30	令和元	2	3
貸付	人員		—	1	1	1	—
	金額		—	30,000	30,000	30,000	—

健康福祉課

6-11. 児童扶養手当受給の推移

(単位：人)

区分	年度	平成29	30	令和元	2	3
受給者		67	81	74	77	78
対象児童数		96	112	106	112	115

健康福祉課

※父子家庭に対し支給開始＝平成22年8月施行

(3) 老人福祉

6-12. 地域福祉センターの現況

令和4年4月1日現在(単位：㎡)

所在地	敷地面積	建物構造	建物面積	開設年月日
鷺神浜字堀切山107番地17	5,229.30	鉄筋コンクリート造 3階建	4,049.14	平成11年 4月 1日

地域福祉センター

6-13. 地域福祉センターの利用状況

(単位：人)

年度	平成29	30	令和元	2	3
利用者数	14,135	9,894	10,859	10,965	11,917

地域福祉センター

6-14. 地域包括支援センターの現況

令和4年4月1日現在(単位：㎡)

所在地	面積	開設年月日
鷺神浜字堀切山107番地17 (地域福祉センター内)	144.73	平成18年 4月 1日

地域包括支援センター

6-15. 地域包括支援センターの利用状況

(単位：件)

項目	年度	平成29	30	令和元	2	3
延べ相談件数		469	523	411	348	334
ケアプラン作成件数		1,192	1,372	1,399	1,308	985

地域包括支援センター

6-16. 老人ホームヘルパー派遣の推移

(単位：世帯)

年度	平成29	30	令和元	2	3
派遣世帯数	—	—	1	—	—

健康福祉課

6-17. 敬老祝金支給の推移

(単位：人，千円)

区分		年度	平成29	30	令和元	2	3
支給人員	敬老祝金		1,220	1,213	1,265	1,261	1,247
	特別敬老祝金		2	—	1	1	4
支給額	敬老祝金		9,100	8,785	9,445	9,240	9,285
	特別敬老祝金		1,000	—	500	500	2,000

健康福祉課

※弔慰金分を含む。

6-18. 老人ホーム入所数の推移

(単位：人)

区分	年度	平成29	30	令和元	2	3
養護		11	8	9	8	7

健康福祉課

6-19. 緊急通報システム利用状況の推移

(単位：件)

区分	年度	平成29	30	令和元	2	3
老人		41	44	50	46	46
身障者		—	—	—	—	—
計		41	44	50	46	46

健康福祉課

(4) 介護保険

6-20. 第1号被保険者数

(単位：人)

年度	区分	65歳～74歳	75歳以上	(再掲) 外国人 被保険者	(再掲) 住所地特例 被保険者	計
平成29		1,147	1,410	3	31	2,557
30		1,091	1,427	4	25	2,518
令和元		1,062	1,417	2	27	2,479
2		1,062	1,373	2	26	2,435
3		1,035	1,369	2	24	2,404

健康福祉課

6-21. 介護保険認定状況

(単位：人)

年度	区分	要支援		要介護1	要介護2	要介護3	要介護4	要介護5	計
		要支援1	要支援2						
平成29		76	97	115	82	54	71	38	533
	うち2号被保険者	—	2	1	1	—	—	1	5
30		80	107	117	86	54	67	30	541
	うち2号被保険者	1	2	—	1	—	—	1	5
令和元		85	112	101	91	59	73	33	554
	うち2号被保険者	1	1	—	1	—	—	1	4
2		73	116	93	88	62	70	39	541
	うち2号被保険者	—	1	—	1	—	1	1	4
3		64	123	84	105	63	55	40	534
	うち2号被保険者	—	—	3	1	1	3	—	8

健康福祉課

6-22. サービス提供状況

(単位：人)

年度	区分	在宅	施設			計	総計
			特別養護 老人ホーム	介護老人 保健施設	介護療養型 医療施設		
平成29		293	57	77	—	134	427
30		275	50	61	—	111	386
令和元		250	59	60	—	119	369
2		257	55	50	—	105	362
3		251	60	50	—	110	361

健康福祉課

(5) 心身障害者福祉・その他

6-23. 生活保護法による扶助の推移

(単位：人，円)

区分	平成29		30		令和元		2		3	
	延人員	金額	延人員	金額	延人員	金額	延人員	金額	延人員	金額
生活扶助	598	25,639,078	667	28,588,513	691	29,571,369	760	31,004,130	706	29,550,400
住宅扶助	441	4,016,487	630	4,780,292	627	5,309,709	701	6,105,018	671	5,978,646
教育扶助	36	422,208	25	272,473	32	275,780	57	449,760	50	410,042
介護扶助	198	2,018,032	232	2,070,424	211	1,989,654	153	1,260,044	152	1,412,395
医療扶助	582	33,198,279	658	47,441,282	667	47,967,657	791	45,711,047	721	46,424,527
出産扶助	—	—	—	—	—	—	—	—	—	—
生業扶助	—	—	12	241,541	12	259,823	13	200,480	12	84,960
葬祭扶助	—	—	3	529,313	1	199,714	2	393,023	1	427,162
施設事務費	—	—	—	—	—	—	1	37,370	—	—
就労自立給付	—	—	1	44,310	1	63,521	—	—	—	—
計	1,855	65,294,084	2,228	83,968,148	2,242	85,637,227	2,478	85,160,872	2,313	84,288,132

健康福祉課

6-24. 共同募金の推移

(単位：円，%)

区分 年度	目標額	達成額						達成率
		戸別	職場・学校	法人	街頭	個人・その他	計	
平成29	1,500,000	862,592	23,670	—	115,780	368,910	1,370,952	91.4
30	1,500,000	924,291	55,362	106,718	44,240	297,499	1,428,110	95.2
令和元	1,500,000	929,516	71,145	281,141	87,098	242,577	1,611,477	107.4
2	1,500,000	970,757	29,069	241,984	—	134,411	1,376,221	91.7
3	1,500,000	994,331	32,837	335,779	—	109,029	1,471,976	98.1

社会福祉協議会

6-25. 歳末たすけあい募金の推移

(単位：円)

区分 年度	達成額	戸別	法人	街頭	学校	個人・その他
平成21	1,798,502	1,255,760	313,000	108,218	—	121,524
22	1,722,732	1,231,599	329,678	88,455	—	73,000
23	1,012,500	—	—	—	—	1,012,500
24	2,040,789	—	—	—	—	2,040,789
25	2,015,100	—	—	—	—	2,015,100

社会福祉協議会

※平成26年度以降実施なし

6-26. 重度心身障害者（児）医療費助成状況の推移

(単位：人，件，円)

区分 年度	国 保			社 保			後 期 高 齢 者			合 計		
	対象者	助成 件数	助 成 額	対象者	助成 件数	助 成 額	対象者	助成 件数	助 成 額	対象者	助成 件数	助 成 額
平成29	64	953	6,038,582	24	565	3,743,391	86	1,752	7,505,805	174	3,270	17,287,778
30	62	1,225	7,672,411	22	611	4,584,165	88	1,719	6,300,720	172	3,555	18,557,296
令和元	59	1,450	7,258,705	20	567	4,454,377	86	1,886	6,566,544	165	3,903	18,279,626
2	54	1,264	6,416,707	19	327	3,206,806	97	1,762	8,155,408	170	3,353	17,778,921
3	51	1,203	6,218,134	18	324	2,989,947	99	1,779	7,019,111	168	3,306	16,227,192

健康福祉課

6-27. 心身障害者対策の推移

(単位：人，件)

区分 年度	施等 設支 訓援 練費			補 装 具 等 給 付		更 生 医 療 給 付	心 医 身 療 障 費 害 助 者 成	特 手 別 障 当 者 等	特 扶 別 養 児 手 童 当	福 祉 タ ク シ ー
	身体入所	知的入所	知的通所	交 付	修 理					
平成29	3	2	—	9	5	19	178	1	7	4,129
30	3	3	—	9	12	23	172	2	9	3,657
令和元	3	3	—	12	11	22	165	3	9	3,945
2	3	3	—	6	8	22	170	3	10	4,059
3	3	3	—	7	6	21	168	5	12	3,854

健康福祉課

6-28. 身体障害者手帳交付状況の推移

(単位：人)

区分 年度	内 部 障 害	体 幹 ・ 肢 体 不 自 由	聴 覚 ・ 平 衡 機 能	視 覚 障 害	音 声 ・ 言 語 ・ 咀 嚼 機 能 障 害	合 計
平成29	127	130	30	13	3	303
30	119	124	30	17	3	293
令和元	112	129	29	19	4	293
2	118	117	31	16	6	288
3	111	111	29	18	6	275

健康福祉課

6-29. 療育手帳交付状況の推移

(単位：人)

区分 年度	A (重 度)	B (そ の 他)	計
平成29	20	23	43
30	20	24	44
令和元	20	24	44
2	20	29	49
3	19	30	49

健康福祉課

第 7 章
保 健 · 衛 生

(1) 保 健

7-1. 保健センターの現況

令和4年4月1日現在 (単位: m²)

所在地	敷地面積	建物構造	建物面積	開設年月日
女川一丁目1番地1	21,270.41	鉄骨造、一部鉄骨鉄筋 コンクリート造	606.9	平成30年10月1日

健康福祉課

※保健センターは役場庁舎と一体のため、敷地面積は敷地全体の面積、建物構造は建物全体の構造を記載。

7-2. 女川町地域医療センターの現況

令和4年4月1日現在

所在地	鷺神浜字堀切山107番地1
敷地面積 (m ²)	12,234.49
建物構造	鉄筋コンクリート造 4階建
用途区分	診療所 1,2階 (開設年月日: H23.10.1) 老人保健施設 3,4階 (開設年月日: H11.4.20)
建物面積 (m ²)	7,343.77
指定管理者	公益社団法人地域医療振興協会
指定管理開始年月日	平成23年10月1日

女川町地域医療センター

※女川町立病院及び女川町老人保健施設は、平成23年10月1日から指定管理へ移行し、「女川町地域医療センター」として再編した。

7-3. 女川町地域医療センターの利用状況

(1) 入院

(単位：人)

年 度	区 分	計	内 訳	
			内 科	外 科
平成29	患者数	4,789	3,971	818
	一日平均	13.1	10.9	2.2
30	患者数	4,145	3,248	897
	一日平均	11.4	8.9	2.5
令和元	患者数	3,692	2,954	738
	一日平均	10.1	8.1	2.0
2	患者数	2,848	2,444	404
	一日平均	7.8	6.7	1.1
3	患者数	2,537	2,503	34
	一日平均	7.0	6.9	0.1

女川町地域医療センター

(2) 外 来

(単位：人)

年度	区分	計	内 訳							
			内科	外科	整形外科	整形外科 (リハ)	小児科	眼科	皮膚科	心療内科
平成29	患者数	30,025	20,661	2,231	1,058	402	3,185	1,114	1,029	345
	一日平均	102.5	70.5	7.6	22.0	1.4	10.9	23.7	23.4	7.7
	(うち巡回診療) 患者数	571								
30	患者数	29,868	20,416	2,191	1,025	167	3,472	1,112	1,139	346
	一日平均	102.3	69.9	7.5	21.4	0.6	11.9	24.2	23.2	7.5
	(うち巡回診療) 患者数	511								
令和元	患者数	29,197	19,347	1,826	1,301	527	3,588	1,050	1,168	390
	一日平均	101.0	66.9	6.3	26.6	1.8	12.4	23.9	23.8	8.3
	(うち巡回診療) 患者数	488								
2	患者数	25,300	17,020	1,595	1,572	476	2,117	984	1,198	338
	一日平均	86.9	58.5	5.5	32.1	1.6	7.3	21.4	25.0	7.2
	(うち巡回診療) 患者数	439								
3	患者数	24,419	17,514	785	1,500	302	1,704	928	1,340	346
	一日平均	92.1	66.1	3.0	30.0	1.1	6.4	20.2	27.9	6.9
	(うち巡回診療) 患者数	446								

女川町地域医療センター

(3) 在宅医療・看護の状況

項目		年度	平成29	30	令和元	2	3
訪問診療	患者数(人)		301	216	257	165	180
	稼働日数(日)		293	292	289	291	265
	一日平均(人)		1.0	0.7	0.9	0.6	0.7
往診	患者数(人)		98	129	103	93	118
	稼働日数(日)		365	365	366	365	365
	一日平均(人)		0.3	0.4	0.3	0.3	0.3
訪問看護 (医療・介護)	延べ件数(件)		1,061	1,094	1,044	988	919
	稼働日数(日)		244	245	241	242	241
	一日平均(件)		4.3	4.5	4.3	4.1	3.8
訪問リハビリテーション (医療・介護)	延べ件数(件)		2,631	2,146	2,110	2,403	2,413
	稼働日数(日)		244	245	241	242	241
	一日平均(件)		10.8	8.8	8.8	9.9	10.0

女川町地域医療センター

(4) 老人保健施設

項目		年度	平成29	30	令和元	2	3
長期	延べ入所者数(人)		31,166	28,807	26,427	24,424	24,868
	稼働日数(日)		365	365	366	365	365
	1日平均在所者数(人)		85.4	78.9	72.2	66.9	68.1
短期	延べ入所者数(人)		892	738	1,071	1,275	1,291
	稼働日数(日)		365	365	366	365	365
	1日平均在所者数(人)		2.4	2.0	2.9	3.5	3.5
通所 リハビリテーション	延べ利用者数(人)		5,230	5,179	4,297	3,214	1,190
	稼働日数(日)		243	245	238	242	241
	1日平均利用者数(人)		21.5	21.1	18.1	13.3	4.9
短時間通所 リハビリテーション	延べ利用者数(人)		1,030	1,016	910	2,830	4,599
	稼働日数(日)		243	245	238	242	241
	1日平均利用者数(人)		4.2	4.1	3.8	11.7	19.1
短時間(9:45~12:00) 通所リハビリテーション	延べ利用者数(人)		512	519	505	1,318	2,292
	稼働日数(日)		243	245	238	242	241
	1日平均利用者数(件)		2.1	2.1	2.1	5.4	9.5
短時間(14:00~16:00) 通所リハビリテーション	延べ利用者数(人)		518	497	405	1,512	2,307
	稼働日数(日)		99	97	99	156	241
	1日平均利用者数(件)		5.2	5.1	4.1	9.7	9.6

女川町地域医療センター

7-4. 医療施設の推移

各年4月1日現在

区分 年	施設数			病床数	
	総数	一般診療所	歯科診療所	総数	一般診療所
平成30	2	1	1	19	19
令和元	2	1	1	19	19
2	2	1	1	19	19
3	2	1	1	15	15
4	2	1	1	15	15

健康福祉課

7-5. 医療技術者の推移

各年4月1日現在（単位：人）

区分 年	総数	医師	歯科医師	薬剤師	看護師	准看護師	保健師	助産師	その他
平成30	71	3	1	7	26	10	7	1	16
令和元	69	5	1	6	26	9	7	—	15
2	65	5	1	5	26	9	5	—	14
3	64	3	1	6	23	9	5	—	17
4	61	4	1	5	22	9	5	—	15

健康福祉課

7-6. 結核健康診断の推移

（単位：人，％）

区分 年度	健康診断					予防接種	
	対象者	受診者	受診率	精密検査受診者	新発見者	B・C・G接種人員	B・C・G接種率
平成29	2,531	1,197	47.3	31	—	26	89.7
30	2,502	1,172	46.8	38	—	36	92.3
令和元	2,462	1,165	47.3	42	—	41	113.9
2	2,415	938	38.8	50	—	41	93.2
3	2,385	1,107	46.4	91	—	43	110.2

健康福祉課

※B・C・G予防接種については生後5月～1歳に至るまでの間にある者が対象となっており、接種率算定の対象者数については対象年度に出生した人数としているため、100%を超えることがあります。

7-7. 健康診査の推移

(1) 生活習慣病予防健診（対象者：19歳から39歳）

(単位：人，%)

区分 年度	対象者数	受診者数	受診率	内臓脂肪症候群					
				内臓脂肪 症候群該 当者数	該 当 者 割 合	内臓脂肪症 候群予備群 該当者数	予備群 該当者 割合	非該当	判定不能
平成29	1,380	120	8.7	4	3.3	12	10.0	104	—
30	1,410	111	7.9	6	5.4	11	9.9	93	1
令和元	1,372	95	6.9	2	2.1	9	9.4	84	—
2	1,350	80	5.9	6	7.5	11	13.8	60	3
3	1,241	89	7.2	4	4.5	12	13.5	70	3

健康福祉課

※妊娠中に健診を受けた方は、腹囲測定をしていないため、内臓脂肪症候群の判定が判定不能となる。

(2) 健康診査（75歳以上の後期高齢者）

(単位：人)

区分 年度	受診者数
平成29	418
30	506
令和元	530
2	444
3	547

健康福祉課

7-8. 肺がん検診の推移

(単位：人)

区分 年度	受診者数		肺がん		異常なし	
		喀痰		喀痰		喀痰
平成29	1,492	80	2	—	1,490	80
30	1,484	77	3	—	1,481	77
令和元	1,473	45	1	—	1,472	45
2	1,155	27	—	—	1,155	27
3	1,393	48	1	—	1,392	48

健康福祉課

7-9. 胃がん検診の推移

(単位：人，%)

区分 年度	40歳以上の人口 (A)	受診数 (B)	受診率 (B/A)	精密検査					診断結果						
				該当数	該当率	受診数	未受診数	未把握	胃がん	胃腺腫	胃粘膜下腫瘍	胃潰瘍及び十二指腸潰瘍	胃ポリープ	その他	異常なし
平成29	4,428	687	15.5	41	6.0	39	2	—	3	1	—	—	4	432	245
30	4,318	663	15.4	51	7.8	45	6	—	—	—	8	21	9	389	230
令和元	4,250	639	15.0	38	5.9	36	2	—	1	—	5	25	12	379	215
2	4,151	464	11.2	31	6.7	30	1	—	2	—	2	19	5	278	157
3	4,084	599	14.7	23	3.8	22	1	—	1	—	2	19	7	330	239

健康福祉課

※40歳以上人口は住民基本台帳人口（当該年度末3月31日現在）による。

7-10. 子宮がん検診の推移

(単位：人，%)

区分 年度	20歳以上の人口 (A)	受診数 (B)	受診率 (B/A)	頸がん検診								体がん検診											
				組織診					異常なし	浸潤がん	上皮内癌	異形成	その他	受診数	組織診				体がん	増殖症	異型内膜	その他	
				該当数	該当率	受診数	未受診数	未把握							該当数	該当率	受診数	未受診数					
平成29	2,913	675	23.2	13	1.9	13	—	—	6	—	1	6	—	—	—	—	—	—	—	—	—	—	—
30	2,868	671	23.4	12	1.8	12	—	—	—	—	—	4	8	—	—	—	—	—	—	—	—	—	—
令和元	2,842	672	23.6	4	0.6	3	—	1	—	—	—	—	3	—	—	—	—	—	—	—	—	—	—
2	2,775	494	17.8	9	0.2	8	—	—	—	—	—	5	3	—	—	—	—	—	—	—	—	—	—
3	2,679	584	21.8	7	1.2	5	—	2	—	—	—	2	3	1	—	—	—	—	—	—	—	—	—

健康福祉課

※20歳以上人口は住民基本台帳人口（当該年度末3月31日現在）による。

7-11. 乳がん検診の推移

(単位：人，%)

区分 年度	30歳以上の人口 (A)	受診数 (B)	受診率 (B/A)	精密検査					診断結果						
				該当数	該当率	受診数	未受診数	未把握	乳がん	乳頭腫	乳腺症	線維腺腫	その他	異常なし	
平成29	2,594	415	16.0	17	4.1	17	—	—	1	—	2	3	3	406	
30	2,536	399	15.7	11	2.8	11	—	—	2	—	—	—	2	395	
令和元	2,501	406	16.2	9	2.2	8	—	1	2	—	—	3	—	400	
2	2,444	319	13.1	6	1.9	6	—	—	—	—	—	—	2	317	
3	2,403	370	15.4	11	3.0	11	—	—	1	—	—	2	4	4	

健康福祉課

※30歳以上人口は住民基本台帳人口（当該年度末3月31日現在）による。

7-12. 大腸がん検診の推移

(単位：人，%)

区分 年度	40歳以上の人口 (A)	受診数 (B)	受診率 (B/A)	精密検査									
				該当数	該当率	受診数	未受診数	未把握	大腸がん	うち がん 早期	大腸腺腫	その他	異常なし
平成29	4,428	1,104	24.9	80	7.2	65	15	—	4	4	13	34	14
30	4,318	1,115	25.8	78	7.0	69	9	—	6	6	14	36	13
令和元	4,250	1,082	25.5	59	5.5	42	3	14	2	1	14	17	9
2	4,151	1,031	24.8	52	5.0	40	4	8	—	—	7	21	12
3	4,084	1,026	25.1	66	6.4	50	8	8	—	—	12	23	15

健康福祉課

※40歳以上人口は住民基本台帳人口（当該年度末3月31日現在）による。

7-13. 小児生活習慣病予防健診の推移

(単位：人，%)

区分 年度	対象者数	受診者数	受診率	受診結果					
				基準範囲(A)	要生活改善(B)	要保健指導(C)	要精密検査(D)	要治療継続(E)	
平成29	小学5年生	34	32	94.1	3	8	18	3	—
	中学2年生	47	43	91.5	3	8	27	3	2
30	小学5年生	33	32	97.0	5	12	8	7	—
	中学2年生	50	48	96.0	3	18	24	3	—
令和元	小学5年生	30	28	93.3	5	5	12	6	—
	中学2年生	34	25	73.5	5	8	10	1	1
2	小学5年生	36	30	83.3	3	10	12	5	—
	中学2年生	36	28	77.8	5	10	9	4	—
3	小学5年生	33	28	84.8	1	11	13	3	—
	中学2年生	35	25	71.4	2	6	9	8	—

健康福祉課

7-14. 各種予防接種の推移

(1) 定期接種

(単位：人)

区分 年度	小児マ・百日咳・ジフテリア・破傷風	ジフテリア・破傷風	日本脳炎	麻疹・風しん	ヒブ	小児肺炎球菌	水痘	子宮頸がん	ロタ	B型肝炎	高齢者インフルエンザ	高齢者肺炎球菌(23価)
平成29	126	32	158	75	112	113	68	—	—	82	1,576	257
30	149	32	162	63	144	134	59	—	—	119	1,623	193
令和元	173	25	164	59	163	162	67	2	—	123	1,484	75
2	159	25	188	85	165	166	87	22	37	110	1,777	93
3	162	29	109	83	162	161	76	21	76	123	1,601	78

健康福祉課

※ロタは、令和2年10月1日から定期接種に移行。

※平成26年度から平成30年度までの高齢者肺炎球菌(23価)の対象者は、対象年度に65・70・75・80・85・90・95・100となる者で、これまでに1度も接種したことがない者であったため接種者数は多かったが、令和元年度からは特例で延長しているため、接種者数が減少。

(2) 任意接種

(単位：人)

区分 年度	ロタ	おたふく	季節性インフルエンザ
平成29	46	47	616
30	77	50	613
令和元	73	48	616
2	39	80	639
3	—	28	533

健康福祉課

※ロタは、令和2年10月1日から定期接種に移行。

7-15. 母子手帳の交付数の推移

(単位：件)

区分 年度	交付数
平成29	34
30	38
令和元	36
2	38
3	31

健康福祉課

7-16. 乳児健康診査等の推移

(単位:人、%)

区分		年度	平成29	30	令和元	2	3
二ヶ月 健診	対象者数		35	46	41	48	48
	受診者数		22	37	39	37	35
	受診率		62.9	80.4	95.1	77.1	72.9
八〜九ヶ月 健診	対象者数		36	47	45	50	54
	受診者数		21	33	32	30	32
	受診率		58.3	70.2	71.1	60.0	59.3
三〜四ヶ月 健診	対象者数		25	36	41	38	38
	受診者数		25	36	41	38	37
	受診率		100.0	100.0	100.0	100.0	97.4
六ヶ月 育児教室 入室児	対象者数		30	38	39	39	40
	受診者数		29	37	39	39	40
	受診率		96.7	97.4	100.0	100.0	100.0
一歳 育児教室 入室児	対象者数		34	31	33	41	45
	受診者数		32	30	33	42	43
	受診率		94.1	96.8	100.0	102.0	95.6
一歳六ヶ月 健診	対象者数		40	29	37	37	41
	受診者数		39	29	36	36	40
	受診率		97.5	100.0	97.2	97.2	97.6
	う歯保有率		5.1	0.0	0.0	0.0	0.0
二歳 歯科健診 児	対象者数		45	44	30	36	37
	受診者数		43	40	30	35	36
	受診率		95.6	90.9	100.0	97.2	97.3
	う歯保有率		7.0	10.0	20.0	11.4	8.3
三歳 健診	対象者数		33	42	43	30	41
	受診者数		32	41	42	30	39
	受診率		97.0	97.6	97.6	100.0	95.1
	う歯保有率		40.6	24.4	19.1	36.7	17.9

健康福祉課

※う歯保有率:歯科健診受診者のうち、う歯を有する者の割合。

7-17. 献血実施状況の推移

(単位：人，%)

区分 年度	献 血 目 標 者 数		延 採 血 者 数		目 標 達 成 率	
	200ml	400ml	200ml	400ml	200ml	400ml
平成29	3	348	4	418	133.3	120.1
30	3	503	4	514	133.3	102.2
令和元	2	608	3	500	150.0	82.2
2	1	250	—	80	—	32.0
3	2	292	—	260	—	89.0

健康福祉課

※新型コロナウイルスの影響で実施回数が少なくなり、延採血者数も例年に比べ減少している。

7-18. 主要死因別死亡者数の推移

(単位：人)

年 区分	平成28	29	30	令和元	2
第1位	悪性新生物 29	悪性新生物 19	悪性新生物 32	悪性新生物 32	悪性新生物 24
第2位	心疾患 13	心疾患 19	心疾患 18	心疾患 23	心疾患 19
第3位	脳血管疾患 12	老衰 11	脳血管疾患 12	脳血管疾患 10	老衰 11
第4位	老衰 7	脳血管疾患 3	肺炎 6	肺炎 6	脳血管疾患 7
第5位	腎不全 4	慢性閉塞性 肺疾患 3	老衰 5	腎不全/ 不慮の事故 5	腎不全/ 不慮の事故 3

健康福祉課「人口動態調査 選択死因分類」

(2) 衛生

7-19. ごみ処理施設の現況

令和4年4月1日現在

名称・所在地	敷地面積 (㎡)	施設名	建物・施設面積 (㎡)		処理能力	処理方法
			建物	施設		
女川町クリーンセンター ・針浜字唐松43番地6	89,051	旧焼却施設	建物	825.878	—	(H14.12.1用途廃止)
		埋立処分場	施設	6,100	31,000m ³	セル方式
		浸出水処理施設	建物	412.86	25m ³ /日	①水処理：流入調整→第1凝集沈殿処理 →生物脱窒素処理→第2凝集沈殿処理 →高度処理→消毒 ②汚泥処理：濃縮処理→脱水処理 →埋立処分

町民生活課

7-20. ごみ処理の推移

(単位：t)

年度	区分	可燃	資源 ・不燃	粗大	埋立	その他	計	再資源化量							
								缶	びん	鉄くず	廃家電	古紙等	ペット ボトル	その他	合計
平成29	搬入総計	1,893	577	151	60	—	2,681								
	一般収集	1,433	477	96	—	—	2,006	33	70	53	—	170	10	28	364
	直接搬入	460	100	55	60	—	675								
	(住民清掃 収集等)	(—)	(44)	(7)	(272)	(—)	(323)								
搬入総計	1,838	540	172	37	—	2,587									
30	一般収集	1,382	435	94	—	—	1,911	31	58	50	—	158	12	27	336
	直接搬入	456	105	78	37	—	676								
	(住民清掃 収集等)	(—)	(49)	(4)	(18)	(—)	(71)								
	搬入総計	1,789	574	174	33	—	2,570								
令和元	一般収集	1,356	414	84	—	—	1,854	29	62	38	2	151	15	27	324
	直接搬入	433	160	90	33	—	716								
	災害ごみ	—	(73)	(153)	(759)	—	(985)								
	(住民清掃 収集等)	(—)	(67)	(7)	(15)	(—)	(89)								
2	搬入総計	1,765	572	191	312	—	2,840	30	52	41	1	145	11	17	297
	一般収集	1,332	421	97	—	—	1,850								
	直接搬入	433	151	94	312	—	990								
	(住民清掃 収集等)	(—)	(26)	(—)	(3)	—	(29)								
3	搬入総計	1,742	540	148	24	—	2,454	32	60	41	—	151	19	24	327
	一般収集	1,336	426	93	—	—	1,855								
	直接搬入	406	114	55	24	—	599								
	災害ごみ	(—)	(—)	(1)	(8)	(—)	(9)								
(住民清掃 収集等)	(—)	(30)	(1)	(4)	(—)	(35)									

町民生活課

7-21. し尿・浄化槽処理の推移

(単位：人, kl)

区分 年度	計画処理人口	し尿・浄化槽 処理人口	し尿	浄化槽汚泥	合計搬入量
平成29	6,550	1,794	876.6	2,921.4	3,798.0
30	6,466	1,426	554.4	3,893.4	4,447.8
令和元	6,337	1,880	759.6	1,816.2	2,575.8
2	6,300	1,843	585.0	1,344.6	1,929.6
3	6,156	1,443	549.0	1,353.6	1,902.6

町民生活課

※合計搬入量は、し尿処理施設（石巻広域東部衛生センター）へ搬入し、処理した分である。
 ※計画処理人口及び処理人口について、震災により仮設住宅や町外に民間賃貸住宅等に居住する町民もあり、町内に居住する実人口等の把握が困難なため、平成24年度より一般廃棄物処理計画で算出した想定人口をもとにして算出した人口である。

7-22. 公害苦情処理件数の推移

(単位：件)

区分 年度	総数	騒音	大気汚染	悪臭	水質汚濁	その他
平成29	—	—	—	—	—	—
30	1	—	—	—	—	1
令和元	—	—	—	—	—	—
2	—	—	—	—	—	—
3	—	—	—	—	—	—

町民生活課

7-23. 万石浦・女川湾等水質調査結果

採水地点		区分					環境基準値	平成29					環境基準値						
		平成29	30	令和元	2	3		平成29	30	令和元	2	3							
		水素イオン濃度(pH) [pH] 【上段】						溶存酸素量(DO) [mg/L] 【上段】											
化学的酸素要求量(COD) [mg/L] 【下段】					大腸菌群数(MPN) [MPN/100mL] 【下段】														
万石浦	唐松地先	A類型	8.0	8.2	7.9	8.1	8.0	pH	7.8以上	7.3	8.0	6.4	6.4	6.9	DO				
			2.5	3.2	2.5	2.7	2.7	8.3以下	22.0	26.0	4.5	7.8	1.8未	7.5mg/L以上					
	グリーンセンター前		8.0	8.1	7.9	8.1	8.0	COD	2.0mg/L以下	7.7	9.1	5.9	7.2		7.4	MPN			
			2.8	3.7	3.5	2.7	2.5			33.0	33.0	13.0	2.0	1.8未	1,000MPN/100mL以下				
	針浜前		8.0	8.2	7.9	8.1	8.0	8.3	8.4	6.3	7.6	6.8							
			3.3	4.0	4.0	3.0	2.8	130.0	130.0	49.0	4.5	27.0							
	浦宿前		8.0	8.0	7.9	8.1	7.9	8.5	7.1	7.4	7.6	6.4							
			3.2	1.2	3.3	3.3	3.5	790.0	13.0	31.0	7.8	1.8未							
	中央部		8.0	8.2	8.0	8.1	8.0	8.3	8.5	6.8	7.0	7.2							
			2.3	2.6	3.0	2.8	2.5	33.0	20.0	2.0	2.0	2.0							
安住前	8.0	8.1	7.9	8.1	7.9	8.4	8.1	6.2	7.1	6.5									
	2.7	0.8	2.8	3.1	2.9	170.0	7.8	4.0	1.8未	4.5									
女川湾防波堤内	女川河口	C類型	8.0	8.1	8.0	8.1	8.1	pH	7.0以上 8.3以下	7.5	7.5	6.9	8.2	7.9	DO				
			1.8	0.5	2.4	2.3	1.9			460.0	2400.0	2400.0	17.0	2.0		2.0mg/L以上			
			東洋冷凍前	8.0	8.2	8.0	8.2			8.1	COD	8.0mg/L以下	7.2	7.5			7.1	8.5	7.9
				1.7	0.5	2.2	2.8			1.7			2.0	490.0			330.0	4.5	1.8未
	魚市場前		8.0	8.2	8.3	8.2	8.1	7.3	7.5	7.7	8.8	8.1							
			1.9	0.8	1.9	2.9	2.2	130.0	790.0	79.0	2.0	1.8未							
	中央部		8.0	8.2	8.1	8.2	8.1	PH	7.8以上 8.3以下	7.3	7.5	7.5	8.4	8.0	DO				
			1.8	0.8	2.0	2.9	1.9			11.0	490.0	17.0	1.8未	1.8未		5.0mg/L以上			
	小乗前		8.0	8.2	8.1	8.2	8.1	COD	3.0mg/L以下	7.4	7.6	7.4	8.7	8.3					
			1.7	0.5未	2.1	2.2	1.9			21.0	240.0	79.0	1.8未	2.0					
防波堤前	8.1	8.2	8.1	8.2	8.1	7.5	7.6	7.6	7.8	8.2									
	1.7	0.5	1.9	2.3	1.8	4.5	49.0	13.0	2.0	1.8未									
女川湾防波堤外	桐ヶ崎	A類型	8.1	8.2	8.1	8.1	8.1	pH	7.8以上 8.3以下	7.4	7.4	7.6	7.2	7.5	DO				
			1.8	0.5未	1.7	1.1	1.2			1.8未	130.0	13.0	13.0	1.8未		7.5mg/L以上			
	竹浦		8.1	8.1	8.1	8.1	8.1			COD	2.0mg/L以下	7.2	7.7	7.3			7.3	7.6	MPN
			1.9	0.5未	1.6	1.5	1.2					2.0	350.0	13.0			4.0	1.8未	
	尾浦		8.1	8.2	8.1	8.1	8.1			7.9	7.6	7.1	7.8	7.7					
			2.1	0.6	1.7	2.0	1.3			1.8未	350.0	79.0	2.0	1.8未					
	御前		8.1	8.2	8.1	8.1	8.1			7.7	7.7	7.1	7.5	7.6					
			1.5	0.5未	1.5	1.8	1.1			2.0	540.0	490.0	1.8未	1.8未					
	指ヶ浜		8.1	8.2	8.1	8.1	8.1			7.7	7.6	9.2	7.5	7.5					
			1.4	0.6	1.6	1.7	0.9			4.5	240.0	3300.0	1.8未	1.8未					
	出島		8.1	8.2	8.1	8.1	8.1			7.8	7.5	7.3	7.3	7.7					
			1.2	0.5未	1.3	1.4	1.2			2.0	130.0	330.0	1.8未	6.8					
	寺間		8.1	8.2	8.1	8.1	8.1			7.6	7.5	7.1	7.9	8.4					
			2.2	0.5未	1.6	1.4	1.1			1.8未	110.0	79.0	1.8未	1.8未					
	小屋取		8.1	8.2	8.1	8.1	8.1			7.7	7.1	7.6	7.4	7.6					
			1.9	0.5未	1.5	1.5	1.3			2.0	1.8未	1.8未	1.8未	1.8未					
	塚浜		8.1	8.2	8.1	8.1	8.1			7.5	7.6	7.2	7.7	7.7					
			1.7	0.5未	1.7	1.8	1.2			1.8未	49.0	1.8	1.8未	1.8未					
	飯子浜		8.1	8.3	8.1	8.1	8.1			7.5	7.5	7.1	7.3	7.6					
			1.7	0.6	2.0	1.6	1.2			1.8未	220.0	1.8未	2.0	1.8未					
野々浜	8.1	8.2	8.1	8.1	8.1	7.2	7.5	7.8	7.7	7.9									
	1.4	0.5未	2.0	1.8	1.4	1.8未	140.0	2.0	2.0	1.8未									
大石原浜	-	-	8.1	8.1	8.1	-	-	7.2	7.7	7.8									
	-	-	2.0	1.7	1.5	-	-	4.5	1.8未	1.8未									
横浦	8.1	8.2	8.1	8.1	8.1	7.6	7.6	7.8	7.1	7.7									
	1.5	0.5未	1.9	1.5	1.3	4.5	350.0	2.0	13.0	1.8未									
高白	8.1	8.2	8.1	8.1	8.1	7.5	7.6	9.2	7.5	7.8									
	1.5	0.6	1.8	2.2	1.0	4.5	350.0	1.8未	1.8未	1.8未									

町民生活課

※現在年3回(6・9・11月)測定しており、比較的水温が高く検体の条件が悪い9月の測定値を記載。
 ※大腸菌群数の環境基準については基本的には「1,000MPN/100mL以下」であるが、生食用原料牡蠣の養殖利水点の場合は「70MPN/100mL以下」となる。

7-24. 万石浦・女川湾等底質調査結果

採水地点		区分	平成29	30	令和元	2	3	水産用水基準 (参考)	平成29	30	令和元	2	3	水産用水基準 (参考)
			水素イオン濃度(pH) [pH] 【上段】						強熱減量[%] 【上段】					
			化学的酸素要求量(COD) [mg/g乾泥] 【下段】						硫化物 [mg/g乾泥] 【下段】					
万石浦	唐松地先	A類型	7.9	8.2	7.9	7.9	7.9	指標	8.5	15.0	8.8	9.2	9.6	指標
			40.0	82.0	44.0	50.0	61.0	COD	0.32	0.84	0.20	0.37	0.14	硫化物 0.20mg/g 乾泥以下
	7.8		7.8	8.1	7.9	7.9	20.0mg/g 乾泥以下	14.0	15.0	13.0	13.0	12.0		
	77.0		75.0	74.0	41.0	60.0		0.45	1.50	1.00	0.41	0.20		
	7.8		7.9	7.9	7.8	7.8		13.0	13.0	12.0	13.0	11.0		
	72.0		68.0	64.0	67.0	65.0		0.54	1.60	0.54	0.48	0.14		
	7.9		8.1	7.8	7.9	7.9		9.4	12.0	8.6	8.3	9.1		
	52.0		61.0	49.0	49.0	45.0		0.24	0.50	0.18	0.16	0.11		
	7.9		8.1	7.8	7.9	8.0		11.0	14.0	8.6	11.0	9.2		
	47.0		62.0	24.0	59.0	45.0		0.41	0.62	0.21	0.72	0.30		
7.8	7.9	7.8	7.9	7.9	12.0	20.0		12.0	12.0	11.0				
62.0	36.0	60.0	43.0	53.0	0.40	0.63		0.32	0.22	0.12				
女川湾防波堤内	女川河口	C類型	7.7	7.9	7.7	7.7	7.7	11.0	12.0	11.0	7.4	7.8		
			61.0	56.0	62.0	32.0	37.0	0.19	0.55	0.13	0.05	0.06		
	7.9		8.5	7.7	7.7	7.8	11.0	11.0	9.8	10.0	10.0			
	40.0		32.0	48.0	53.0	54.0	0.35	1.40	0.23	0.32	0.33			
	7.8		8.1	7.7	7.6	7.7	9.9	10.0	9.8	11.0	9.8			
	47.0		42.0	51.0	53.0	50.0	0.37	0.72	0.14	0.14	0.05			
	7.9		8.0	7.8	7.8	7.8	8.6	12.0	10.0	9.2	11.0			
	34.0		41.0	46.0	43.0	49.0	0.50	0.74	0.27	0.27	0.17			
	7.8		8.2	7.8	7.7	7.9	9.1	5.3	6.5	9.4	8.2			
	26.0		12.0	22.0	38.0	29.0	0.37	0.08	0.24	0.23	0.13			
女川湾防波堤外	竹浦	A類型	7.9	8.2	7.8	8.0	7.8	3.5	5.7	4.1	3.1	3.8		
			6.8	11.0	6.1	6.3	5.9	0.01	0.07	0.04	0.08	0.05		
	7.9		8.0	7.8	7.9	7.9	10.0	5.4	8.6	8.7	9.0			
	39.0		13.0	38.0	37.0	38.0	0.25	0.12	0.13	0.25	0.04			
	7.8		8.3	7.7	7.8	7.8	11.0	4.4	3.6	4.3	3.9			
	11.0		9.4	8.1	8.5	9.6	0.23	0.02	0.07	0.03	0.02			
	8.0		8.3	7.8	7.9	8.0	9.5	6.5	8.6	9.4	6.6			
	33.0		13.0	29.0	34.0	23.0	0.42	0.10	0.23	0.10	0.04			
	7.9		8.3	7.8	7.9	7.9	3.7	6.7	4.0	3.5	3.5			
	8.5		18.0	13.0	10.0	11.0	0.14	0.08	0.04	0.05	0.01			
横浦	7.8	8.1	7.7	7.8	7.9	6.5	9.1	6.4	8.5	5.6				
	22.0	27.0	27.0	32.0	13.0	0.07	0.14	0.09	0.03	0.04				
	7.8	8.1	7.8	7.9	7.8	3.6	9.6	3.2	3.7	3.8				
高白	3.8	41.0	3.7	3.2	3.3	0.01未	0.45	0.01	0.01未	0.01未				

町民生活課

※現在年3回(6・9・11月)測定しており、比較的水温が高く検体の条件が悪い9月の測定値を記載。

7-25. 火葬場施設の現況

令和4年4月1日現在 (単位: m²)

所在地	敷地面積	建物構造	建物面積	開設年月日
浦宿浜字石ノ田112番地4	4,782.7	鉄筋コンクリート造 一部2階建	510.19	平成4年3月27日

町民生活課

7-26. 火葬場使用の推移

(単位: 体)

年度	区分	取扱総数	種別			
			15歳以上	15歳未満	死産児	その他
平成29		91	90	1	—	—
30		113	111	—	2	—
令和元		123	119	—	1	3
2		99	99	—	—	—
3		115	114	—	—	1

町民生活課

7-27. 納骨堂施設の現況

令和4年4月1日現在 (単位: m²)

所在地	敷地面積	建物構造	建物面積	開設年月日
浦宿浜字石ノ田112番地4	—	鉄筋コンクリート造	9.77	平成25年8月1日

町民生活課

※納骨堂収納可能数64柱

7-28. 登録犬数・狂犬病予防注射の推移

(単位: 頭)

年度	区分	登録犬数	予防注射	不用犬引取	放浪犬抑留	咬傷事件
平成29		245	196	—	—	—
30		245	206	—	—	—
令和元		246	209	—	—	—
2		233	202	—	—	—
3		220	197	—	—	—

町民生活課

(3) 国民健康保険

7-29. 国民健康保険加入状況の推移 (年平均)

(単位：人、世帯、%)

区分 年度	世 帯			人 口		
	総 数	加入世帯	加 入 率	総 数	加入者数	加 入 率
平成29	3,154	1,199	38.0	6,643	2,015	30.3
30	3,129	1,116	35.7	6,515	1,877	28.8
令和元	3,135	1,078	34.4	6,425	1,812	28.2
2	3,086	1,030	33.4	6,264	1,710	27.3
3	3,025	1,000	33.1	6,139	1,641	26.7

町民生活課

7-30. 国民健康保険給付状況の推移

(単位：円、件)

区分	年度	年度				
		平成29	30	令和元	2	3
総 額		776,181,508	720,550,107	625,279,512	560,218,140	574,456,422
療 養 の 給 付	件 数	33,537	29,954	28,640	24,901	24,983
	費 用 額	770,178,666	714,117,562	620,709,600	552,757,315	570,454,277
療 養 費	件 数	799	779	665	651	638
	費 用 額	6,002,842	6,432,545	4,569,912	7,460,825	4,002,145
一 世 帯 当 たり	費 用 額	647,357	645,654	580,037	543,901	574,456
一 人 当 たり	費 用 額	385,202	383,884	345,077	327,613	350,065
任 意 給 付	件 数	7	7	10	8	6
	出産育児一時金	2,924,000	2,940,000	4,200,000	3,360,000	2,520,000
	件 数	16	13	10	7	10
	葬 祭 費	800,000	650,000	500,000	350,000	500,000
高 額 療 養 費 高額介護合算療養費	件 数	794	1,254	1,197	1,104	1,197
	支 給 費	51,531,906	76,215,523	60,982,102	55,394,469	57,637,574

町民生活課

※費用額とは、医療費の総額

7-31. 国民健康保険税収入状況の推移

(単位：円、%)

区分 年度	調定額	収入済額	収納率	一世帯 当たり 調定額 ①	被保険者 一人当たり 調定額 ②
平成29	184,931,700	179,837,120	97.25	129,323	78,829
30	183,712,700	177,658,050	96.70	142,083	85,329
令和元	170,071,800	165,168,200	97.12	139,061	83,614
2	157,756,500	153,263,400	97.15	133,466	81,067
3	155,430,600	150,120,700	96.58	135,629	83,074

税務課

※調定額については現年課税分のみ

7-32. 特定健康診査（40～74歳の国保加入者）

（単位：人，％）

区分 年度	対象者数	受診者数	特定健診 受診率	内臓脂肪症候群			
				内臓脂肪症候 群該当者数	該当者 割合	内臓脂肪症候 群予備群 該当者数	予備群該当者 割合
平成28	1,497	776	51.8	173	22.3	102	13.1
29	1,369	700	51.1	169	24.1	85	12.1
30	1,279	717	56.1	161	22.5	126	17.6
令和元	1,228	721	58.7	202	28.0	103	14.3
2	1,191	635	53.3	191	30.1	73	11.5

区分 年度	特定保健指導					
	積極的支援対 象者数	積極的支援終 了者数	動機付け支援 相当終了者数	動機付け支援 対象者数	動機付け支援 終了者数	特定保健指導 実施率
平成28	40	23	—	87	68	71.7
29	43	20	—	81	68	71.0
30	38	17	—	74	65	73.2
令和元	34	14	2	81	70	74.8
2	27	10	—	73	55	65.0

健康福祉課

※特定健診・特定保健指導法定報告データ

7-33. 国民健康保険基盤安定繰入金の推移

（1）保険税負担軽減額

（単位：円）

区分	年度	平成29	30	令和元	2	3
総額		54,692,273	45,385,095	48,772,030	46,453,931	44,399,708
保険税軽減分		35,358,925	28,550,425	31,897,720	30,284,785	28,918,325
保険者支援分		19,333,348	16,834,670	16,874,310	16,169,146	15,481,383

町民生活課

※基準日：当該年度の10月20日

（2）対象人数と一般被保険者に占める軽減者の割合

（単位：人，％）

区分	年度	平成29	30	令和元	2	3
一般被保険者数		2,079	1,949	1,844	1,766	1,677
7割	軽減者数	740	527	551	536	505
	軽減割合	35.6	27.0	29.9	30.3	30.1
5割	軽減者数	320	338	341	298	283
	軽減割合	15.4	17.4	18.5	16.9	16.9
2割	軽減者数	187	214	212	208	197
	軽減割合	9.0	11.0	11.5	11.8	11.7
計	軽減者数	1,247	1,079	1,104	1,042	985
	軽減割合	60.0	55.4	59.9	59.0	58.7

町民生活課

※基準日：当該年度の10月20日

(4) 後期高齢者医療制度

7-34. 後期高齢者医療保険加入状況の推移 (年度末)

(単位：人, 世帯, %)

区分 年度	人 口		
	総 数	加 入 者 数	加 入 率
平成29	6,575	1,369	20.8
30	6,466	1,396	21.6
令和元	6,337	1,389	21.9
2	6,211	1,338	21.5
3	6,033	1,337	22.2

町民生活課

7-35. 後期高齢者医療保険基盤安定繰入金の推移

(1) 軽減保険料額

(単位：円)

区分	年度	平成29	30	令和元	2	3
軽 減 保 険 料		25,989,666	24,376,089	24,250,520	24,835,712	24,667,456

町民生活課

※基準日：当該年度の10月20日

(2) 対象人数と一般被保険者に占める軽減者の割合

(単位：人, %)

区分	年度	平成29	30	令和元	2	3
一 般 被 保 険 者 数		1,350	1,384	1,391	1,365	1,331
7 割	軽 減 者 数	755	649	664	661	656
	軽 減 割 合	55.9	46.9	47.7	48.4	49.3
5 割	軽 減 者 数	147	202	210	236	244
	軽 減 割 合	10.9	14.6	15.1	17.3	18.3
2 割	軽 減 者 数	100	150	156	143	123
	軽 減 割 合	7.4	10.8	11.2	10.5	9.3
被 扶 養 者	軽 減 者 数	58	59	6	3	4
	軽 減 割 合	4.3	4.3	0.5	0.2	0.3
計	軽 減 者 数	1,060	1,060	1,036	1,043	1,027
	軽 減 割 合	78.5	76.6	74.5	76.4	77.2

町民生活課

※基準日：当該年度の10月20日

(5) 温 泉

7-36. 温泉温浴施設・給湯施設の現況

令和4年4月1日現在（単位：㎡）

名 称	所 在 地	開設年月日	建 物 構 造	敷地面積	延床面積
温泉温浴施設	女川二丁目3番地2	平成27年 3月21日	鉄骨造 一部木造	4,250.61	899.51
給湯施設	女川浜字大原602番地5	平成15年 4月 1日	プレハブ平家建てほか	—	16.43

町民生活課

※温泉温浴施設は、女川駅舎合築により建設。（工期：平成26年3月7日～平成27年2月20日）

7-37. 女川温泉温浴施設（女川温泉ゆぽっぽ）の利用状況

（単位：人）

区分 年度	男				女				利用者 合 計
	大人	小人	未就学児	小計	大人	小人	未就学児	小計	
平成26	2,273	305	59	2,637	1,570	205	42	1,817	4,454
27	27,722	1,714	1,403	30,839	15,875	1,307	1,480	18,662	49,501
28	24,465	1,065	1,396	26,926	14,799	1,041	1,174	17,014	43,940
29	26,564	1,140	1,525	29,229	16,776	1,047	1,199	19,022	48,251
30	27,996	1,447	1,085	30,528	17,676	1,037	1,042	19,755	50,283
令和元	27,953	1,490	890	30,333	18,089	833	833	19,755	50,088
2	20,568	640	546	21,754	11,427	441	579	12,447	34,201
3	1,576	40	33	1,649	843	32	36	911	2,560
累 計	159,117	7,841	6,937	173,895	97,055	5,943	6,385	109,383	283,278

町民生活課

第 8 章
教 育 · 文 化

(1) 学校教育

8-1. 小学校数等の推移

各年度5月1日現在（単位：校，級，人）

年 度	学 校 数	学 級 数	児 童 数	教 員 数	職 員 数
平成30	1	10	199	20	5
令和元	1	8	199	18	1
2	1	9	196	17	1
3	1	10	201	18	1
4	1	10	212	16	1

教育委員会教育局

※教員数には養護教諭・栄養教諭を含む。

8-2. 中学校数等の推移

各年度5月1日現在（単位：校，級，人）

年 度	学 校 数	学 級 数	生 徒 数	教 員 数	職 員 数
平成30	1	6	131	21	3
令和元	1	7	120	20	2
2	1	6	103	20	1
3	1	6	103	20	1
4	1	7	102	20	1

教育委員会教育局

※教員数には養護教諭・栄養教諭を含む。

8-3. 特別支援学校数等の推移

各年度5月1日現在（単位：校，級，人）

年 度	学 校 数	学 級 数	生 徒 数	教 員 数	職 員 数
平成30	1	12	77	37	27
令和元	1	11	73	38	24
2	1	11	74	41	24
3	1	11	73	41	26
4	1	10	69	37	28

宮城県立支援学校女川高等学園

※平成28年4月から女川高等学園が開校。
 ※教員数には養護教諭・栄養教諭を含む。
 ※職員数には事務職員・寄宿舎指導員を含む。

8-4. 町内各学校の概況

令和4年5月1日現在（単位：校，人）

区分 学校別	学 校 数				教 員 数 (養教・栄教含む)	児 童 ・ 生 徒 数			教員一人当り 児童・生徒数
	総 数	町 立	県 立	私 立		総 数	男	女	
小 学 校	1	1	—	—	16	212	101	111	13.3
中 学 校	1	1	—	—	20	102	53	49	5.1
特別支援学校	1	—	1	—	37	69	51	18	1.9
計	3	2	1	—	73	383	205	178	—

教育委員会教育局

宮城県立支援学校女川高等学園

※女川幼稚園については、平成18年3月閉園。
 ※宮城県女川高等学校については、平成26年3月閉校。
 ※平成28年4月から女川高等学園が開校。

8-5. 小学校児童数等の現況

令和4年5月1日現在（単位：人，級）

区分 学校別	児 童 数			学級数	教員数	事務 職員	学校栄 養職員	補 助 教 員		事務・業務員		教職員 等合計
	男	女	合計					常 勤	会計年度任 用職員	常 勤	会計年度任 用職員	
女川小学校	101	111	212	10	16	1	-	-	3	-	3	23

教育委員会教育局

※教員数には養護教諭・栄養教諭を含む。

※会計年度任用職員にパートも含む。

※女川第一・第二・第四小学校を平成25年3月に閉校し、平成25年4月から女川小学校が開校。

8-6. 中学校生徒数等の現況

令和4年5月1日現在（単位：人，級）

区分 学校別	生 徒 数			学級数	教員数	事務 職員	学校栄 養職員	補 助 教 員		事務・業務員		教職員 等合計
	男	女	合計					常 勤	会計年度任 用職員	常 勤	会計年度任 用職員	
女川中学校	53	49	102	7	20	1	-	-	2	1	2	26

教育委員会教育局

※女川第四中学校は平成22年3月閉校。

※女川第一・第二中学校を平成25年3月に閉校し、平成25年4月から女川中学校が開校。

※教員数には養護教諭・栄養教諭を含む。

8-7. 特別支援学校生徒数等の現況

令和4年5月1日現在（単位：人，級）

区分 学校別	生 徒 数			学級数	教員数	講師	実習 助手	寄宿舎 指導員	事務 職員	学校栄 養職員	業 務 員		会計年度 任用職員 (教務補 助他)	教職員 等合計
	男	女	合計								常 勤	臨 時		
女川高等学園	51	18	69	10	34	3	3	17	4	-	1	1	2	65

宮城県立支援学校女川高等学園

※平成28年4月から女川高等学園が開校。

※教員数には養護教諭・栄養教諭含む。

8-8. 中学校卒業生進路状況調査の推移

(単位：人，%)

区分 年度	卒 業 者	進 学 者	就 職 者			教育訓練 等者 機 関 入 学	左 以 外 の 記 者	進 学 率
			計	県 内	県 外			
平成29	48	48	-	-	-	-	-	100.0
30	47	47	-	-	-	-	-	100.0
令和元	50	50	-	-	-	-	-	100.0
2	33	33	-	-	-	-	-	100.0
3	37	36	-	-	-	-	1	97.3

教育委員会教育局

8-9. 校地・校舎面積の現況

令和4年5月1日現在 (単位: 級, m², 室)

区分	学校名	実学級数			校地面積		校舎面積			危険校舎面積	教室数		
		普通学級	特別支援		運動場面積		鉄筋・鉄骨	木造			普通	特別	計
小学校	女川小学校	10	8	2	27,619	10,580	13,647	13,495	152	-	18	16	34
中学校	女川中学校	7	4	3									
援特学別校支	宮城県立支援学校女川高等学園	10	-	-	44,236	21,872	5,831	5,831	-	-	10	18	28

教育委員会教育局
宮城県立支援学校女川高等学園

- ※女川第三小学校、第六小学校、第四中学校は平成22年3月閉校。
- ※女川第一・第二・第四小学校を平成25年3月に閉校し、平成25年4月から女川小学校が開校。
- ※女川第一・第二中学校を平成25年3月に閉校し、平成25年4月から女川中学校が開校。
- ※女川小学校と女川中学校を令和2年8月に施設一体型小中一貫教育学校へ移転集約。
- ※宮城県女川高等学校は平成26年3月閉校。
- ※平成28年4月から宮城県立支援学校女川高等学園が開校。

8-10. 屋内運動場・水泳プールの現況

令和4年5月1日現在 (単位: m²)

区分	学校名	屋内運動場			水泳プール		
		面積	鉄骨	鉄筋コンクリート	種別	面積	コース数
小中学校	女川小・中学校	1,020	-	1,020	ステンレス造	401	6
		1,264	1,264	-			
援特学別校支	宮城県立支援学校女川高等学園	1,457	1,457	-	F R P 造	350	6

教育委員会教育局
宮城県立支援学校女川高等学園

- ※女川第三小学校、第六小学校、第四中学校は平成22年3月閉校。
- ※女川第一・第二・第四小学校を平成25年3月に閉校し、平成25年4月から女川小学校が開校。
- ※女川第一・第二中学校を平成25年3月に閉校し、平成25年4月から女川中学校が開校。
- ※女川小学校と女川中学校を令和2年8月に施設一体型小中一貫教育学校へ移転集約。
- ※宮城県女川高等学校は、平成26年3月閉校。
- ※平成28年4月から宮城県立支援学校女川高等学園が開校。

8-11. 給食施設の現況

令和4年5月1日現在 (単位: 校, m², 人)

給食種別	方式	学校名	調理施設の構造	面積	給食人員	給食学校数	職員数			
							調理員	栄養教諭	その他	計
完全	共同	女川小学校	鉄筋コンクリート造	390	242	2	7	-	-	8
完全	共同	女川中学校			128			1	-	

教育委員会教育局

- ※調理員は、会計年度任用職員を含む。
- ※平成31年4月から女川小学校給食調理場と女川中学校給食調理場を統合し、学校給食共同調理場の運用を開始。
- ※令和2年8月に施設一体型小中一貫教育学校に併設し、運用を開始。

8-12. 児童・生徒発育の推移（身長）

（1）小学校

各年6月30日現在（単位：cm）

区分 年	小1年		小2年		小3年		小4年		小5年		小6年	
	男	女	男	女	男	女	男	女	男	女	男	女
平成30	117.2	117.9	123.6	122.0	129.9	127.6	136.8	136.8	139.6	141.1	143.3	142.7
令和元	115.1	115.9	122.5	124.8	129.2	128.8	136.1	133.7	143.0	144.0	145.6	147.4
2	115.1	117.1	122.3	122.8	129.1	132.4	134.4	136.9	142.7	142.7	151.4	150.2
3	115.3	116.2	121.2	122.8	127.4	128.8	134.3	139.2	140.0	144.0	149.4	148.9
4	117.0	117.6	121.9	122.0	127.3	129.1	132.2	135.1	139.7	145.9	147.3	150.9

教育委員会教育局

（2）中学校

各年6月30日現在（単位：cm）

区分 年	中1年		中2年		中3年	
	男	女	男	女	男	女
平成30	154.9	151.3	160.7	155.1	165.7	157.0
令和元	152.4	147.5	162.7	153.7	165.6	156.2
2	154.2	152.8	158.5	149.7	166.7	154.4
3	158.5	153.4	160.0	155.3	163.2	152.1
4	155.2	152.3	164.7	156.5	164.4	156.5

教育委員会教育局

8-13. 児童・生徒発育の推移（体重）

（1）小学校

各年6月30日現在（単位：kg）

区分 年	小1年		小2年		小3年		小4年		小5年		小6年	
	男	女	男	女	男	女	男	女	男	女	男	女
平成30	22.8	22.1	25.1	22.5	29.7	29.0	37.5	33.2	34.3	34.2	38.3	38.8
令和元	21.5	21.3	25.2	25.6	28.3	26.0	35.0	32.7	42.7	38.1	38.9	38.3
2	20.9	20.7	24.9	24.0	30.1	30.1	34.1	32.0	42.0	40.9	49.1	43.4
3	22.0	21.5	23.1	22.8	28.0	26.1	33.1	34.7	37.7	38.6	46.4	46.6
4	22.8	21.6	25.8	25.8	28.3	27.2	33.2	30.8	37.0	41.0	42.9	48.0

教育委員会教育局

（2）中学校

各年6月30日現在（単位：kg）

区分 年	中1年		中2年		中3年	
	男	女	男	女	男	女
平成30	50.2	43.0	53.5	47.7	57.3	50.8
令和元	45.6	44.5	55.4	46.5	59.7	50.9
2	48.0	44.4	51.5	47.9	60.0	48.3
3	54.3	48.4	49.8	45.6	53.4	50.4
4	51.6	50.1	61.0	52.3	55.5	48.1

教育委員会教育局

(2) 社会教育・文化財

8-14. 社会教育施設の現況

令和4年4月1日現在 (単位: m², 人)

名 称	所 在 地	完成年月日	建 物 構 造	面 積	※職員数
生涯学習センター	女川一丁目1番地1	H30. 10. 1	鉄骨造一部鉄筋コンクリート造地上3階地下1階建	3,024	兼 5
					専任 4
勤労青少年センター	鷺神浜字荒立84番地2	S56. 3. 24	鉄筋コンクリート造	1,204	兼 5
					専任 3

教育委員会教育局

※生涯学習センターは役場庁舎と一体のため、建物全体の構造を記載。

※職員数の専任は会計年度任用職員

8-15. 社会教育施設利用状況の推移

(単位: 件, 人)

施設名 年度	生涯学習		勤労青少年	
	件数	人員	件数	人員
平成29	—	—	2,010	6,818
30	375	11,945	1,606	6,312
令和元	604	16,279	1,559	6,969
2	656	9,196	1,291	3,716
3	689	15,749	1,642	5,661

教育委員会教育局

8-16. 各種学級・教室等の実施状況（令和3年度）

（単位：回，人）

区 分	事 業 名	回 数	参加延人数	備 考	
共 通	生涯学習出前講座	23	462		
協働教育	家庭教育支援	家庭教育学級	5	243	
		おかあさん学級	6	70	
		親子アドベンチャークラブ	3	64	
	学校教育支援	学社融合事業「潮活動」	5	477	
		協働教育コーディネーター研修会	1	24	
		学校講師派遣事業	22	1,096	
	地域活動支援	まなびっこ	7	248	
		親子門松づくり教室&餅つき大会	1	25	
		イン・リーダー研修会	中止	-	
	放課後子ども教室	放課後子供教室	33	510	
おながわ放課後楽校		87	2,483		
青少年教育	ジュニア・リーダー定例会・派遣・研修会	8	67		
	ジュニア・リーダー交流初級研修会	中止	-		
	ジュニア・リーダー初級研修会	1	1		
	ジュニア・リーダー中級研修会	1	3		
	ジュニア・リーダー上級研修会	1	2		
	青少年国際交流推進事業	1	38		
女性事業	手作り講座	5	38		
図書教育	子供司書養成講座	8	64	応募者8名	
	読書まつり	1	488	来館者含む	
	手作り絵本講座	1	21		
	手作り絵本コンクール	1	13	応募数	
	家読推進事業	18	222		
	多読賞表彰事業	1	25	被表彰者数	
成人教育	成人式	1	49	新成人のみ	
高齢者教育	老 壮 大 学	5	197		
芸術文化	巡回小劇場	1	220		
	第46回町民文化祭	1	1,066	来場者含む	
	芸術鑑賞会（生涯学習センターホール）	1	185		
	芸術鑑賞会（生涯学習センター研修室）	1	32		
	町民音楽祭	1	348		
文化財	くずし字読み方講座	8	32	応募者5名	
計		259	8,813		

教育委員会教育局

8-17. 各種スポーツ大会等開催状況（令和3年度）

（単位：回，人）

区 分	回 数	参加延人数
トレーニング講習会	9	48
ファミリースポーツの日	中止	—
みんなのスポーツフェスティバル	1	97
ヨガ教室	4	25
宮城ヘルシー2021ふるさとスポーツ祭石巻地区大会 予選会	中止	—
宮城ヘルシー2021ふるさとスポーツ祭石巻地区大会	中止	—
河北新報・石巻かほく杯争奪宮城県少年少女柔道大会	中止	—
スポーツレクリエーション祭	1	42
町民運動会	中止	—
宮城県公立武道館協議会一万人寒げい古	1	24
学校体育施設設備開放事業	229	2,283
生涯スポーツ推進事業スポーツ指導（各地区スポーツ活動）	1	13
女川健康ふれあいクラブ活動支援	3	53
体力つくり教室	中止	—
女川地区対抗ペタンク大会2021（宮城ヘルシー予選会の代替として実施）	1	178
東北高等学校ラグビーフットボール新人大会	中止	—
計	250	2,763

教育委員会教育局

8-18. 学校開放による体育施設利用の推移

（単位：回，人）

区分	年度	平成29	30	令和元	2	3
開放校数		2	2	2	2	1
回数（団体）		275	189	197	154	229
人員		3,127	2,202	2,103	1,552	2,283

教育委員会教育局

8-19. 総合運動場等利用者数の推移・施設概要

施設 年度	総合体育館	野球場	第一多目的運動場	庭球場
平成29	1,357団体 26,251 個人 7,492 計 33,743	—	—	—
30	1,229団体 27,723 個人 8,217 計 35,940	—	—	—
令和元	1,075団体 23,671 個人 9,040 計 32,711	—	—	—
2	765団体 12,366 個人 6,071 計 18,437	—	223団体 9,087 個人 414 計 9,501	—
3	360団体 6,492 個人 3,603 計 10,095	17団体 801 個人 0 計 801	143団体 7,300 個人 160 計 7,460	—
概要	1階 小体育室、会議室、 トレーニングコーナー、 幼児コーナー 2階 大体育室、研修室、 柔道場、剣道場 3階 大体育室観客席(360席) 建物構造：RC一部鉄骨、 地上3階 建築面積：3,415㎡ 完成年月日：S58.11.20	グラウンド 内野クレ舗装、 外野天然芝、両翼95m、 センター120m バックスクリーン兼用 スコアボード スタンド(980席) 外野芝生スタンド 管理棟 建築面積： グラウンド 13,758㎡ スタンド 694㎡ 管理棟 673㎡ 完成年月日：S61.1.31 改修年月日：R3.3.17	グラウンド 人工芝 140m×80m ダックアウト サッカー・ラグビー用 ゴールポスト 建築面積：11,200㎡ 完成年月日：S62.1.31 改修年月日：R2.2.28 (人工芝化)	コート ウレタン舗装 4面 練習用壁 2面 ダックアウト スタンド(780席) 夜間照明施設 建築面積：3,432㎡ 完成年月日：S63.2.29

(単位：人)

野外活動施設	第二多目的運動場	女川スタジアム	合 計
54団体 983 個人 6,426 計 7,409	929団体 30,286 個人 28 計 30,314	—	団体 57,520 個人 13,946 計 71,466
45団体 1,238 個人 5,130 計 6,368	857団体 25,330 個人 50 計 25,380	—	団体 54,291 個人 13,397 計 67,688
34団体 893 個人 8,156 計 9,049	832団体 27,369 個人 77 計 27,446	—	団体 51,933 個人 17,273 計 69,206
12団体 498 個人 7,518 計 8,016	595団体 18,938 個人 166 計 19,104	—	団体 40,889 個人 14,169 計 55,058
3団体 52 個人 6,173 計 6,225	735団体 23,930 個人 120 計 24,050	—	団体 38,575 個人 10,056 計 48,631
フィールドアスレチック ちびっこ広場 ローラースライダー 全長100.8m 展望台 幼児用遊具 建築面積：14,221㎡ 完成年月日：H元.3.22	グラウンド 人工芝 130m×70m スタンド 3棟一部芝生 (3,500席) 夜間照明施設 建築面積： グラウンド 12,686㎡ スタンドA棟 531㎡ B棟 541㎡ C棟 251㎡ 完成年月日：H10.10.20 改修年月日：H26.3.20 (人工芝化) R3.1.14 (ラグビーライン追加)	グラウンド 天然芝 120m×80m スタンド 1棟一部芝生 (5,000席) 管理棟 建築面積： グラウンド 9,600㎡ 管理棟 708㎡ 完成年月日：R3.3.31	

教育委員会教育局

8-20. 分類別蔵書数の推移

女川町図書室

(愛称)女川つながる図書館

(単位：冊)

区分	年度	平成29	30	令和元	2	3
総記		403	960	982	1,000	1,030
哲学		1,204	1,288	1,358	1,430	1,536
歴史		1,983	2,379	2,298	2,365	2,475
社会科学		2,517	2,813	2,897	3,093	3,228
自然科学		1,716	1,938	2,082	2,252	2,370
技術		2,024	2,247	2,361	2,534	2,656
産業		805	888	932	995	1,024
芸術		3,185	3,570	3,837	3,954	4,136
言語		425	480	520	534	555
文学		12,095	13,014	14,145	15,161	15,888
郷土資料		273	272	1,163	1,447	1,604
児童書		8,563	8,702	9,326	9,715	10,008
絵本		11,810	11,694	12,230	12,689	13,101
その他		—	—	38	63	303
D V D ・ C D		—	334	356	376	389
計		47,003	50,579	54,525	57,608	60,303

教育委員会教育局

8-21. 図書利用の推移

女川つながる図書館

(単位：人，冊)

年度	貸出人数	貸出冊数	備考
平成29	2,834	15,401	
30	4,285	20,088	7月～9月休館
令和元	5,367	24,440	
2	4,465	21,371	
3	5,357	26,170	

教育委員会教育局

移動図書館

(単位：人，冊)

年度	貸出人数	貸出冊数	備考
平成29	1,662	7,047	
30	1,879	7,997	
令和元	1,899	7,087	
2	1,077	5,156	
3	1,453	6,106	

教育委員会教育局

8-22. 主要文化財の現況

令和4年4月1日現在

区分	指定区及び名称	指定年月日及び内容
文部科学省指定 天然記念物	陸前江島ウミネコ繁殖地 上記名称改め陸前江島の ウミネコおよびウトウ繁殖地	昭和9年1月22日 女川町江島字荒藪小島（全島及びその周辺、朔望満潮線より100m以内） 昭和33年5月14日下記地域追加 女川町江島字足島（全島及びその周辺、朔望満潮線より100m以内の海面）
県指定文化財	無形民俗文化財 江島法印神楽	昭和46年3月2日 継承団体、江島法印神楽保存会 江島久須師神社の祭礼で奉納される神楽
県指定天然記念物	笠貝島の球状斑れい岩	昭和44年8月29日 昭和45年に日本で初めて発見された球状の斑糲岩。 代表的な塩基性深成岩で、普通輝石と斜長石とからなる大きな岩肌を観察すると5cm位の球を黒い角閃石が取り囲み、菊面石と似た美しい模様をつくっている。
町指定天然記念物	天然記念物 塚浜のタブノキ	昭和54年4月1日 三陸海岸を生育北限とする暖地性の常緑喬木。 北限のものとしては極めて大きい。
	天然記念物 塚浜のヒサカキ	昭和54年4月1日 ヒサカキの中でも北限のものとして大変貴重なもの。 （その中でも塚浜のものは大木の部類に入る）
	天然記念物 三十三観音道大杉	昭和54年4月1日 女川山の峰沿いに建つ三十三観音碑のうち三十二番観音の側に立っている。日本海側で見られる杉、樹齢300年以上。
町指定文化財	有形文化財、 木造三十三観音像	昭和57年2月26日 延享元年頃から、横浦元大肝入・木村家に伝わる観世音菩薩像
	有形文化財 横浦木村家古文書	昭和57年2月26日 横浦元大肝入・木村家に伝わる寛永18年頃から明治3年頃までの古文書
	有形文化財 石浜遠藤家古文書	昭和57年2月26日 石浜遠藤家に伝わる古文書。寛政12年頃から嘉永7年頃までの出来事を綴った「萬ふしぎの事扣寛帳」 （通称・勇蔵日記）
	有形文化財 木造三尊厨子	平成13年8月1日 厨子の中は中央に梵字で歓喜自在天、扉の右に軍荼利明王、左に十一面観音。江戸中期から後期の作と言われている。
	有形文化財 三十三観音碑	平成22年1月6日 文政7年に女川町出身の独国和尚が地域の人々に寄進を募り、建立したとされる33体の観音石碑。
	有形文化財 補陀閣内部	平成22年1月6日 独国和尚の庵の中にあつた 独国和尚墓碑、三十三番観音碑、子孫長久一尊像碑、木額、鱧口、五穀豊穡・天下泰平祈願碑
	有形文化財 金毘羅大権現碑	平成22年1月6日 金毘羅は「海難」「雨乞い」の守護神とされ、女川村民の航海安全を祈願して、文政8年に建立された
	有形文化財 波切不動尊	平成22年1月6日 建立は文政7年、船舶の安全を願う家族の崇拝が絶えず、人々に厚く信仰されている。
	有形文化財 独国和尚掛軸「龍」	平成22年1月6日 女川町宮ヶ崎、佐藤良一氏から町教委へ寄贈された独国和尚直筆の掛け軸
	有形文化財 独国和尚掛軸「龍」	平成22年11月24日 山形県高島町 山木重幸氏から町教委に寄贈された独国和尚直筆の掛け軸
	有形文化財 写経「佛説文殊無量無邊」	平成22年11月24日 山形県高島町 山木重幸氏から町教委に寄贈された独国和尚直筆の写経
	有形文化財 絡子	平成22年11月24日 山形県高島町 山木重幸氏から町教委に寄贈された独国和尚が使用していた絡子
	有形文化財 法華壺字石塔	平成27年3月25日 文化元年に独国和尚が建立した石碑。碑文の内容は、村人全体の心が一つになるよう仏の教えを説いたもの。
	有形文化財 金剛売石経	平成27年3月25日 文化元年に独国和尚が建立した石碑。碑文の内容は、父母と同様、自分もやがてこの世を去る。自らを顧みるため金剛石の石碑を建立したとされる。
	有形文化財 道祖神	平成27年3月25日 金剛売石経に「この三碑」とあり、法華一字石経と同じ文化元年に独国和尚が建立したとされる。

教育委員会教育局

第 9 章

交通・運輸・通信

(1) 道 路

9-1. 国道の現況

令和4年4月1日現在 (単位: m, %)

路線名	実延長	改良済延長	舗装延長	改良率	舗装率
398号	19,827.3	19,827.3	19,827.3	100.0	100.0

建設課・宮城県東部土木事務所

9-2. 県道の現況

令和4年4月1日現在 (単位: m, %)

路線名	実延長	改良済延長	舗装延長	改良率	舗装率
主要地方道 女川牡鹿線	17,910.9	17,910.9	17,910.9	100.0	100.0
出島線	4,560.5	4,560.5	4,560.5	100.0	100.0
牡鹿半島公園線	10,373.0	10,373.0	10,373.0	100.0	100.0
計	32,844.4	32,844.4	32,844.4	100.0	100.0

建設課・宮城県東部土木事務所

9-3. 町道の推移

各年度4月1日現在 (単位: m, %)

年度	路線数	総延長	実延長	実延長の内訳			
				改良済	舗装済	改良率	舗装率
平成30	591	106,280	103,766	79,842	91,903	76.9	88.6
令和元	573	104,259	101,745	84,847	95,660	83.4	94.0
2	630	116,009	113,566	91,853	102,166	80.9	90.0
3	628	115,727	113,291	91,781	101,892	81.0	89.9
4	632	119,254	114,058	92,548	102,659	81.1	90.0

建設課

9-4. 町道の現況

令和4年3月31日現在 (単位: m, %)

項目		1級町道	2級町道	その他町道	計		
路線数		5	3	624	632		
総延長		8,045.9	2,719.1	108,489.4	119,254.4		
実延長		7,857.6	2,719.1	103,481.7	114,058.4		
実延長の内訳	幅員改良済	5.5m以上	5,444.6	1,307.7	60,690.3	67,442.6	
		5.5m未満	2,413.0	1,200.4	21,492.5	25,105.9	
	幅員未改良	5.5m以上	—	—	230.1	230.1	
		3.5m以上	—	211.1	4,261.6	4,472.7	
		3.5m未満	—	—	16,807.3	16,807.3	
	種類別	橋りょう	個数	5	1	17	23
			延長	20.8	7.8	214.7	243.3
		トンネル	個数	1	—	—	1
			延長	423.3	—	—	423.3
	内訳	道路延長		7,413.5	2,711.3	103,267.0	113,391.8
路面別		改良延長	7,857.6	2,508.1	82,182.8	92,548.5	
		舗装済延長	7,857.6	2,719.1	92,082.4	102,659.1	
改良率		100.0	92.2	79.4	81.1		
舗装率		100.0	100.0	89.0	90.0		

建設課「道路台帳」

(2) 自動車・鉄道・バス

9-5. 自動車保有台数の推移

各年度4月1日現在（単位：台）

区 分		平成30	令和元	2	3	4
総 計		6,230	6,127	6,028	6,010	5,939
貨物用	普通車	247	235	233	238	221
	小型車	255	251	244	229	226
	被けん引車	—	—	—	—	—
乗合用	普通車	30	30	30	31	35
	小型車	18	18	17	17	17
乗用	普通車	1,111	1,158	1,145	1,185	1,201
	小型車	1,443	1,385	1,368	1,358	1,308
特殊車		185	182	188	189	202
大型特殊車		8	9	9	9	9
小 計		3,297	3,268	3,234	3,256	3,219
原動機付 自転車	50 cc 以下	159	151	146	141	135
	90 cc 以下	7	5	7	7	8
	125 cc 以下	18	21	27	31	30
軽自動車	乗用	1,725	1,666	1,621	1,584	1,562
	貨物	691	682	656	650	641
	特殊	—	—	—	—	—
	二輪	65	65	61	59	62
小型二輪 250 cc 以上		104	107	113	120	124
小型特殊		152	150	151	149	146
ミニカー 50 cc 以上		12	12	12	13	12
小 計		2,933	2,859	2,794	2,754	2,720

税務課「課税状況等の調」
東北運輸局宮城運輸支局

9-6. 貨物運送事業者の現況

令和4年3月31日現在（単位：事業所、台）

区 分	一般貨物自動車 運 送 事 業	一般貨物自動車運送業 (条 件 付)	一般貨物自動車運送業 (特別積合せ貨物運送)	計
事業所数	6	2	—	8
保有車両	68	7	—	75

東北運輸局宮城運輸支局

9-7. 鉄道旅客数の推移（JR女川駅）

（単位：人）

年度	一日平均乗客数		
	定期外	定期	合計
平成28	112	93	206
29	116	106	222
30	112	109	222
令和元	111	108	220
2	68	95	164

東日本旅客鉄道株

9-8. バス路線運行実績の推移

（単位：回，人）

区分	年度	石巻駅前 ～ 渡波駅前 ～ 女川運動公園				
	平成29	30	令和元	2	3	
1日運行回数	5.5	5.5	5.0	4.5	4.5	
輸送人員	29,128	26,257	32,288	26,609	23,589	
乗車密度	2.3	2.0	2.8	2.6	2.2	

宮城交通株

9-9. 「町民バス」運行実績

(単位：人)

区分 年度	利 用 者 数				
	町内循環便		五 部 浦 便	北 浦 便	合 計
平成29	町内循環便	女川石巻仮設便	2,707	2,274	20,184
	4,244	10,959			
30	町内循環便	安住・清水便	3,164	2,665	15,139
	4,278	5,032			
令和元	町内循環便	安住・清水便	3,678	1,946	13,416
	4,148	3,644			
2	町内循環便	安住・清水便	2,914	1,900	12,645
	4,055	3,776			
3	町内循環便	安住・清水便	1,341	759	6,857
	2,470	2,287			

企画課

※平成30年9月から「女川石巻仮設便」の名称を「安住・清水便」に変更

※令和3年度は、4月1日から9月30日までの利用者数を記載

[町民バス実証試験運行事業]

- ・令和2年度 循環20（ニーマル）バス実証試験運行事業
期間：令和2年7月13日から令和2年9月13日まで 利用者数計 2,424人
- ・令和3年度 町民バス第2期実証試験運行事業
期間：令和3年10月1日から令和4年3月31日まで 利用者数計 11,635人

(3) 港湾・航路

9-10. 港湾施設の現況

令和4年3月31日現在 (単位：m)

地区	管理者	港湾の種類	けい留施設の延長				外かく施設の延長				計
			岸壁	物揚場	船揚場	計	防波堤	防潮堤・防潮壁	護岸	計	
石浜	宮城県	地方港湾	199.0	367.0	—	566.0	649.0	—	304.0	953.0	1,519.0
高白	宮城県	地方港湾	—	185.0	60.0	245.0	205.0	231.0	29.0	465.0	710.0
横浦	宮城県	地方港湾	—	265.0	41.0	306.0	398.0	36.3	209.0	643.3	949.3
大石原	宮城県	地方港湾	—	157.0	40.0	197.0	141.0	157.0	44.0	342.0	539.0

宮城県石巻港湾事務所

9-11. 入港船舶等の推移 (女川港)

(単位：隻, t)

区分 年	総数		商船 (内航 + 外航)				漁船		その他		海貨総 上物数	内訳	
	隻数	トン数	隻数	トン数	うち外航 隻数	商船分 トン数	隻数	トン数	隻数	トン数		移入	移出
平成29	4,430	223,861	1,165	103,158	—	—	3,221	82,931	44	37,772	147,117	35,852	111,265
30	3,666	190,338	1,161	104,198	—	—	2,493	74,612	12	11,528	163,569	43,485	120,084
令和元	3,511	188,403	1,155	104,969	—	—	2,343	69,921	13	13,513	143,937	35,358	108,579
2	2,678	188,126	1,145	100,123	—	—	1,502	66,552	31	21,451	136,198	43,125	93,073
3	2,742	168,353	1,139	93,005	—	—	1,567	44,522	36	30,826	118,903	47,460	71,443

企画課「国土交通省 (港湾統計調査)」

9-12. 離島航路の現況

令和3年10月1日現在 (単位：人, km, 分, 回)

航路名	旅客定員	航路区間							
		起点	寄港点	終点	運航距離			一航路 所要時間	一日 運航回数
女川・江島航路	100	女川	江島 寺間 出島	女川	34.4	女川—江島 (往復)	13.8	85	3
						江島—寺間	8.7		
						寺間—出島	3.5		
						出島—女川	8.4		

企画課

9-13. 離島航路旅客数等の推移

(単位：回, 人, 千円)

区分 年度	出島・寺間・江島航路						
	運航回数	欠航回数	旅客数			旅客運賃収入	
			大人	子ども・ 減免対象者	合計		
平成29	1,095	10	15,455	734	16,189	14,266	
30	1,084	21	25,022	663	25,685	20,485	
令和元	1,086	21	19,876	690	20,566	16,968	
2	1,069	31	13,209	479	13,688	12,218	
3	1,090	6	13,137	397	13,534	12,150	

企画課

- ※平成18年度から航路を統合して運航。
- ※離島航路の会計年度は、前年の10月1日から当該年の9月30日まで。
- ※平成23年3月12日から平成23年7月24日まで運休。
- ※平成23年7月25日から暫定ダイヤで運航再開。
- ※平成25年9月2日からサービス基準を改正し通常運航。

(4) 通信

9-14. 電話加入状況の推移

(単位：台)

区分 年度	総数	加入電話			I S D N			公衆電話		
		総数	事務用	住宅用	総数	事務用	住宅用	総数	店頭	街頭
平成29	1,302	1,155	305	850	134	132	2	13	—	13
30	1,224	1,093	284	809	119	117	2	12	—	12
令和元	1,152	1,016	260	756	124	122	2	12	—	12
2	1,093	965	254	711	116	114	2	12	—	12
3	1,057	934	251	683	111	110	1	12	—	12

(株) NTT東日本宮城支店

第 10 章

町 民 生 活

(1) 生活環境

10-1. 集会施設等の現況

令和4年4月1日現在 (単位: m²)

名 称	所 在 地	延床面積	管 理
大沢安住集会所	浦宿浜字篠浜山107番地3	124.17	大 沢 区
浦宿一区集会所	浦宿浜字浦宿21番地2	92.60	浦 宿 一 区
浦宿二区集会所	浦宿浜字小屋ノ口28番地2	139.90	浦 宿 二 区
尾田峯集会所	浦宿浜字尾田峯29番地	159.00	浦 宿 三 区
針浜集会所	針浜字針浜176番地1	77.70	針 浜 区
旭が丘集会所	旭が丘二丁目9番地1	262.00	旭 が 丘 区
上一区集会所	鷲神浜字堀切56番地10	212.82	上 一 区
上二区集会所	鷲神浜字荒立36番地19	138.28	上 二 区
上三区集会所	桜ヶ丘7番地7	461.25	上 三 区
西区集会所	鷲神一丁目17番地	224.00	西 区
小乗集会所	小乗一丁目3番地1	85.84	小 乗 区
高白集会所	高白浜字崎山16番地19	77.84	高 白 区
横浦集会所	横浦字横浦35番地42	77.01	横 浦 区
大石原集会所	大石原浜字大石原75番地8	76.18	大 石 原 区
野々浜集会所	野々浜字野々浜102番地10	79.53	野 々 浜 区
飯子浜集会所	飯子浜字飯子215番地19	79.49	飯 子 浜 区
塚浜集会所	塚浜字塚浜15番地9	76.73	塚 浜 区
塚浜小屋取集会所	塚浜字塚浜98番地2	263.34	塚 浜 ・ 小 屋 取 区
小屋取集会所	塚浜字竹ノ尻1番地1	77.84	小 屋 取 区
女川南集会所	女川一丁目9番地1	129.47	女 川 南 区
大原南集会所	大原14番地1	241.39	大 原 南 区
清水集会所	清水一丁目13番地5	159.40	清 水 区
宮ヶ崎集会所	宮ヶ崎字宮ヶ崎121番地1	226.07	宮 ヶ 崎 区
石浜集会所	石浜一丁目1番地1	124.21	石 浜 区
桐ヶ崎集会所	桐ヶ崎字桐ヶ崎91番地21	77.01	桐 ヶ 崎 区
竹浦集会所	竹浦字月浜6番地11	109.31	竹 浦 区
尾浦集会所	尾浦字尾浦50番地40	139.12	尾 浦 区
御前浜集会所	御前浜字大原道8番地19	76.18	御 前 浜 区
指ヶ浜集会所	指ヶ浜字指ヶ浜2番地31	77.11	指 ヶ 浜 区
出島集会所	出島字高森山1番地268	172.24	出 島 区
寺間集会所	出島字寺間1番地11	76.18	寺 間 区
江島集会所	江島字江島132番地	91.37	江 島 区

総務課

10-2. 上水道給水状況等の推移

(単位：戸，人，%，m³，リットル)

区分 年度	給水区域		給水		普及率	年間総配水量	一日最大給水量	一日平均給水量	一人一日最大給水量	一人一日平均給水量	使用者別使用水量割合					
	(戸世帯数)	人口	(戸世帯数)	人口							家庭用	工業用	特殊用	営業用	団体用	その他
平成29	3,124	6,575	3,121	6,572	99.9	1,123,694	3,766	3,078	573	468	46.1	21.8	-	18.7	13.1	0.3
30	3,125	6,466	3,122	6,463	99.9	1,159,045	3,933	3,175	609	491	46.7	20.2	-	19.3	12.8	1.0
令和元	3,105	6,337	3,103	6,335	99.9	1,111,988	3,579	3,046	565	481	47.8	11.5	-	19.7	19.6	1.4
2	3,074	6,211	3,072	6,209	99.9	1,144,447	4,314	3,135	695	505	46.4	25.0	-	17.5	9.7	1.4
3	2,975	6,033	2,973	6,031	99.9	1,177,699	3,801	3,227	632	535	42.9	37.4	-	9.9	9.6	0.2

上下水道課「上水道業務統計」

10-3. 公共下水道（雨水）の現況

令和4年3月31日現在

施設名	規格・数量	計画排水量
安住雨水ポンプ場	φ600mm×2台、φ300mm×1台	97.2 m ³ /分
浦宿第一雨水ポンプ場	φ800mm×2台、φ80mm×1台	180.0 m ³ /分
浦宿第二雨水ポンプ場	φ600mm×2台、φ250mm×2台	108.0 m ³ /分
雨水貯留施設	貯留量 V=11,100m ³	
主要な雨水管渠	900mm×900mm以上、L=8.7km	

上下水道課

10-4. 公共下水道（汚水）状況等の推移

(単位：人，%)

区分 年度	事業計画人口	処理区域人口	水洗化人口	普及率		水洗化率
				対町全体人口	対事業計画人口	
平成29	5,699	5,339	3,916	81.2	93.7	73.3
30	5,628	5,283	3,928	81.7	93.9	74.4
令和元	5,528	5,512	4,713	87.0	99.7	85.5
2	5,425	5,407	4,824	87.1	99.7	89.2
3	5,275	5,275	4,886	87.4	100	92.6

上下水道課

※平成16年度から供用開始。

事業計画人口 = 事業認可区域人口
 処理区域人口 = 供用開始済区域人口
 水洗化人口 = 下水道接続済人口

$$\text{普及率 (対町全体人口)} = \frac{\text{処理区域人口}}{\text{女川町全人口}}$$

$$\text{普及率 (対事業計画人口)} = \frac{\text{処理区域人口}}{\text{事業計画人口}}$$

$$\text{水洗化率} = \frac{\text{水洗化人口}}{\text{処理区域人口}}$$

(2) 住 宅

10-5. 用途別建築確認申請の推移（工作物・昇降機除く）

（単位：件、㎡）

年 度	総 数		専 用 住 宅		併 用 住 宅		そ の 他	
	件 数	延 面 積	件 数	延 面 積	件 数	延 面 積	件 数	延 面 積
平成29	286	45,286.99	222	24,761.91	3	541.96	61	19,983.12
30	93	295,333.10	52	6,034.54	1	26.72	40	289,271.84
令和元	62	20,759.69	19	2,260.63	-	-	43	18,499.06
2	38	7,108.69	18	1,895.02	-	-	20	5,213.67
3	27	9,184.21	14	1,826.29	-	-	13	7,357.92

建設課

10-6. 工事種別建築確認申請の推移（工作物・昇降機除く）

（単位：件、㎡）

年 度	総 数		新 築		増 築		改 築		そ の 他	
	件 数	延 面 積	件 数	延 面 積	件 数	延 面 積	件 数	延 面 積	件 数	延 面 積
平成29	286	45,286.99	275	31,138.86	11	14,148.13	-	-	-	-
30	93	295,333.10	82	32,198.29	11	263,134.81	-	-	-	-
令和元	62	20,759.69	53	19,019.94	9	1,739.75	-	-	-	-
2	38	7,108.69	32	6,514.83	6	593.86	-	-	-	-
3	27	9,184.21	24	8,889.34	3	294.87	-	-	-	-

建設課

10-7. 構造別建築確認申請の推移（工作物・昇降機除く）

（単位：件、㎡）

構造	総 数		木 造		鉄骨・鉄筋 コンクリート		鉄 筋 コンクリート		鉄 骨		コンクリート ブロック		そ の 他	
	件 数	面 積	件 数	面 積	件 数	面 積	件 数	面 積	件 数	面 積	件 数	面 積	件 数	面 積
年度	286	45,286.99	241	24,093.66	1	143.75	8	2,637.04	33	18,320.47	-	-	3	92.07
平成29	286	45,286.99	241	24,093.66	1	143.75	8	2,637.04	33	18,320.47	-	-	3	92.07
30	93	295,333.10	59	7,693.75	1	257,257.24	10	18,097.04	22	12,268.43	-	-	1	16.64
令和元	62	20,759.69	33	4,648.42	-	-	4	1,434.21	18	14,628.01	-	-	7	49.05
2	38	7,108.69	26	4,522.14	-	-	3	134.38	7	2,434.57	-	-	2	17.60
3	27	9,184.21	15	2,187.10	-	-	2	674.92	10	6,322.19	-	-	-	-

建設課

10-8. 住宅の所有関係別一般世帯数の推移

各年10月1日現在

種別 年	総 数	持 ち 家	公 営 ・ 民 営	給 与 住 宅	住 宅 間 借	寄 宿 舎 下 宿 等	そ の 他
平成12	3,856	2,913	650	239	54	-	428
17	3,640	2,817	616	183	24	-	297
22	3,494	2,754	544	178	18	-	443
27	2,211	998	1,078	111	24	-	607
令和2	2,683	1,336	960	327	60	-	452

企画課「総務省統計局（国勢調査）」

10-9. 町営住宅等の現況

令和4年3月31日現在（単位：棟・戸数）

住宅種別	住宅名	区分	所在地	管理棟数	管理戸数	構造	間取り	建設年度	供用開始年月日
公営住宅	尾田峯住宅	集合	女川町浦宿浜字尾田峯158番地	3	12	木造2階建	1LDK、2DK、2LDK	H13	H14.4.1
	浦宿万石浦住宅	集合	女川町浦宿浜字浦宿81番地1	4	14	木造2階建	1LDK、2DK、2LDK、3DK	H15	H16.4.1
	浦宿第一住宅	集合	女川町浦宿浜字尾田峯29番地	7	38	木造2階建	2DK、2LDK、3DK、3LDK	H22～24	H24.7.1
	浦宿第二住宅	集合	女川町浦宿浜字尾田峯29番地	8	43	木造平家建 木造2階建	1DK、2DK、2LDK、3DK、3LDK	H25～27	H27.1.1
小計				22	107				
貸特定住宅 公営共	尾田峯特公賃住宅	集合	女川町浦宿浜字尾田峯158番地	1	2	木造2階建	3LDK	H13	H14.4.1
	浦宿万石浦特公賃住宅	集合	女川町浦宿浜字浦宿81番地1	3	6	木造2階建	3LDK	H15	H16.4.1
小計				4	8				
災害公営住宅	運動公園住宅	集合	女川町女川浜字大原520番地	2	200	鉄筋コンクリート造3・4階建	2K、2DK、2LDK、3DK、3LDK、4LDK	H25	H26.4.21
	大石原住宅	戸建	女川町大石原浜字大石原75番地7	1	1	木造平家建	2DK	H26	H26.9.16
	出島住宅	戸建	女川町出島字高森山1番地241ほか	16	16	木造平家建 木造2階建	2DK、2LDK、3DK、3LDK	H26	H26.9.16
	野々浜住宅	戸建	女川町野々浜字野々浜102番地3ほか	4	4	木造平家建 木造2階建	2DK、3DK	H26	H27.4.20
	高白浜住宅	戸建	女川町高白浜字崎山16番地3ほか	10	10	木造平家建 木造2階建	2DK、3DK、3LDK	H27	H28.1.1
	寺間住宅	戸建	女川町出島字寺間1番地14ほか	5	5	木造2階建	2LDK、3DK	H27	H28.1.1
	内山住宅	戸建	女川町内山4番地1ほか	12	12	木造平家建 木造2階建	2DK、2LDK、3DK、3LDK、4DK	H27	H28.1.1
	桐ヶ崎住宅	戸建	女川町桐ヶ崎字桐ヶ崎91番地10ほか	8	8	木造平家建 木造2階建	2DK、2LDK、3DK	H27	H28.4.1
	石浜住宅	戸建	女川町石浜一丁目9番地1ほか	18	18	木造平家建 木造2階建	2DK、2LDK、3DK	H28	H28.5.1
	指ヶ浜住宅	戸建	女川町指ヶ浜字指ヶ浜65番地5ほか	7	7	木造平家建 木造2階建	2DK、3DK、3LDK	H28	H28.6.1
	塚浜住宅	戸建	女川町塚浜字塚浜15番地4ほか	2	2	木造2階建	3LDK	H28	H28.10.16
堀切西住宅	集合	女川町鷺神浜字堀切58番地3	1	18	鉄筋コンクリート造4階建	2DK、2LDK、3DK	H28	H28.11.1	

(次ページへ続く)

災害公営住宅	御前浜住宅	戸建	女川町御前浜字大原道8番地12 ほか	4	4	木造平家建 木造2階建	2DK、3DK、 3LDK	H28	H29.1.1
	大原住宅	集合	女川町大原12番地	4	145	鉄筋コンクリート造5階建	2DK、 2DK車いす、 2LDK、3DK、 3LDK	H28	H29.4.1
	桜ヶ丘西住宅	戸建	女川町桜ヶ丘56番地1 ほか	11	11	木造平家建 木造2階建	2DK、2LDK、 3DK、3LDK	H28	H29.3.16
	竹浦住宅	戸建	女川町竹浦字月浜6番地15 ほか	10	10	木造平家建 木造2階建	2DK、2LDK、 3DK、3LDK	H28	H29.4.16
	清水住宅	戸建	女川町清水一丁目8番地1 ほか	19	19	木造平家建 木造2階建	2DK、2LDK、 3DK、3LDK	H29	H29.5.16
	小屋取住宅	戸建	女川町塚浜字小屋取21番地15	1	1	木造2階建	2LDK	H29	H29.5.16
	鷲神住宅	戸建	女川町鷲神一丁目2番地4 ほか	30	30	木造平家建 木造2階建	2DK、2LDK、 3DK、3LDK	H29	H29.9.1
	飯子浜住宅	戸建	女川町飯子浜字飯子215番地11	1	1	木造2階建	2LDK	H29	H29.9.1
	女川住宅	集合	女川町大原20番地 ほか	2	86	鉄筋コンクリート造3・6階建	2DK、2LDK、 3DK、3LDK	H29	H29.9.1
	尾浦住宅	戸建	女川町尾浦字尾浦50番地18 ほか	23	23	木造平家建 木造2階建	2DK、2LDK、 3DK、3LDK、 4DK	H29	H29.10.1
	堀切東住宅	戸建	女川町鷲神浜字堀切54番地1 ほか	16	16	木造平家建 木造2階建	2DK、2LDK、 3DK、3LDK	H29	H29.12.1
	桜ヶ丘東住宅	集合	女川町鷲神一丁目1番地1	1	52	鉄筋コンクリート造5階建	2DK、2LDK、 3DK、3LDK、 4LDK	H29	H30.1.1
	横浦住宅	戸建	女川町横浦字横浦35番地22 ほか	6	6	木造平家建 木造2階建	2DK、2LDK、 3DK、3LDK	H29	H30.1.1
	小乗住宅	戸建	女川町小乗一丁目1番地1 ほか	11	11	木造平家建 木造2階建	2DK、2LDK、 3DK、3LDK	H29	H30.2.1
	荒立住宅	集合	女川町鷲神浜字荒立201番地1	2	60	鉄筋コンクリート造5階建	2K、2DK、 2DK車いす、 2LDK、3DK、 3LDK、4LDK	H29	H30.3.1
宮ヶ崎住宅	戸建	女川町宮ヶ崎字宮ヶ崎101番地1 ほか	70	70	木造平家建 木造2階建	2DK、2LDK、 3DK、3LDK、 4DK	H29	H30.5.1	
小 計				297	846				
合 計				323	961				

町民生活課

(3) 町民所得・その他

10-10. 経済活動別市町村内総生産の推移

(単位：百万円)

年度		平成26	27	28	29	30
区分						
	市 町 村 内 総 生 産	37,951	51,026	54,546	55,996	56,169
①	第 一 次 産 業					
	農 林 水 産 業					
	総 額	4,090	5,377	5,428	5,838	5,638
	農 業	-	-	-	-	-
	林 業	33	40	48	44	63
	水 産 業	4,057	5,337	5,380	5,794	5,575
②	第 二 次 産 業					
	総 額	21,036	31,880	33,650	33,723	32,362
	鉱 業	145	179	202	221	80
	製 造 業	3,285	5,034	5,233	4,480	4,435
	建 設 業	17,606	26,667	28,215	29,022	27,847
③	第 三 次 産 業					
	総 額	12,709	13,831	15,480	16,457	18,110
	電 気 ・ ガ ス ・ 水 道 ・ 廃 棄 物 処 理 業	363	499	627	677	742
	卸 売 ・ 小 売 業	1,414	1,395	1,341	1,399	1,424
	運 輸 ・ 郵 便 業	948	1,028	1,086	1,105	1,106
	宿 泊 ・ 飲 食 サ ー ビ ス 業	540	808	1,146	1,385	1,580
	情 報 通 信 業	969	877	814	732	687
	金 融 ・ 保 険 業	339	313	295	279	276
	不 動 産 業	1,464	1,618	1,990	2,407	2,709
	専 門 ・ 科 学 技 術 ・ 業 務 支 援 サ ー ビ ス 業	1,402	1,843	2,315	2,676	3,185
	公 務	2,145	2,215	2,231	2,248	2,484
	教 育	515	525	852	720	755
	保 健 衛 生 ・ 社 会 事 業	1,925	2,071	2,210	2,263	2,545
	そ の 他 の サ ー ビ ス	685	639	573	566	617
④	輸 入 品 に 課 さ れ る 税 ・ 関 税 (総 資 本 形 成 に 係 る 消 費 税 控 除 後)	116	△ 62	△ 12	△ 22	59

企画課「宮城県企画部統計課（宮城県市町村民経済計算）」

※過去の数値についても遡及して改定しておりますので、御利用に当たっては御注意願います。

10-11. 町民所得の推移

(単位：百万円)

年 度		平成26	27	28	29	30
区 分						
①	雇 用 者 報 酬	13,628	13,808	13,742	13,397	13,465
	賃 金 ・ 俸 給	11,785	11,878	11,775	11,474	11,549
	雇 主 の 社 会 負 担	1,843	1,930	1,967	1,923	1,916
②	財 産 所 得	1,044	1,013	924	950	984
	一 般 政 府	168	136	127	170	212
	家 計	866	867	787	769	758
	対 家 計 民 間 団 体 非 営 利 団 体	10	10	10	11	14
③	企 業 所 得	5,315	9,720	9,463	9,755	8,448
	民 間 法 人 企 業	4,204	7,069	7,318	7,223	5,999
	公 的 企 業	△ 339	765	82	220	281
	個 人 企 業	1,450	1,886	2,063	2,312	2,168
	町 民 所 得 (①+②+③)	19,987	24,541	24,129	24,102	22,897
	(参考) 1人当たりの町民所得 (単位：千円)	2,884	3,874	3,902	3,969	3,876

企画課「宮城県企画部統計課（宮城県市町村民経済計算）」

※過去の数値についても遡及して改定しておりますので、御利用に当たっては御注意願います。

※1人当たりの町民所得は、企業所得なども含めた市町村民経済全体の所得水準を表したものであり、個人の給与や実収入の平均値ではありません。

第 11 章
治 安 · 消 防

(1) 治 安

11-1. 警察施設の現況

令和4年3月31日現在 (単位: m², 人)

名 称	所 在 地	敷地面積	建 物 構 造	建 物 面 積	職 員 数	開 設 年 月 日
石 卷 警 察 署 女 川 交 番	女川町女川一丁目1番地3	—	鉄筋コンクリート 2階建	110	6	平成29年9月1日

石巻警察署

11-2. 犯罪発生の推移

(単位: 件)

区分 年	凶 悪 犯		粗 暴 犯		盗 難		知 能 犯		そ の 他		計	
	発 生	検 挙	発 生	検 挙	発 生	検 挙	発 生	検 挙	発 生	検 挙	発 生	検 挙
平成29	—	—	1	1	37	29	4	2	4	5	46	37
30	—	—	2	1	7	—	—	—	1	1	10	2
令和元	—	—	3	2	12	6	—	—	2	—	17	8
2	—	—	1	—	6	3	—	—	4	1	11	4
3	1	1	1	1	4	1	1	—	1	—	8	3

石巻警察署

11-3. 少年検挙・補導数の推移

(単位: 人)

区分 年	刑 法 犯 少 年		特 別 法 犯 少 年		不 良 行 為 少 年		計	
		女 性		女 性		女 性		女 性
平成29	1	—	—	—	9	3	10	3
30	1	—	—	—	2	—	3	—
令和元	1	—	1	—	20	2	22	2
2	1	—	—	—	15	4	16	4
3	—	—	—	—	8	1	8	1

石巻警察署

11-4. 防犯灯設置数の推移

(単位: 灯)

区分	年	平成29	30	令和元	2	3
町・防犯協会		1,514	1,650	1,735	1,736	1,746

町民生活課

11-5. 交通事故発生状況の推移

(単位：件，人)

年	発生件数	死者 傷者 数		
		総数	死者	負傷者
平成29	8	9	—	9
30	11	13	—	13
令和元	8	11	—	11
2	2	2	—	2
3	9	9	—	9

石巻警察署

11-6. 運転免許証保有状況の推移

各年12月31日現在 (単位：人)

年	男性	女性	計
平成29	2,422	1,622	4,044
30	2,396	1,603	3,999
令和元	2,365	1,600	3,965
2	2,292	1,600	3,892
3	—	—	3,856

石巻警察署

※令和3年は男女別の内訳なし。

11-7. 交通安全施設等の現況

令和4年4月1日現在

交通信号機			横断歩道橋		
国道	県道	町道	国道	県道	町道
8	1	2	1	—	—
<ul style="list-style-type: none"> ・浦宿駅前 ・旧女川一小前 ・コバルトライン入口 ・セブンイレブン女川 バイパス店付近交差点 ・桜ヶ丘東住宅下交差点 ・女川スーパーおんまえや 付近交差点 ・まちなか交流館付近交差点 ・ファミリーマート 女川中央店付近交差点 	<ul style="list-style-type: none"> ・塚浜区入口 	<ul style="list-style-type: none"> ・女川駅前 ・七十七銀行前 	<ul style="list-style-type: none"> ・旧女川一小前 		

町民生活課

(2) 消 防

11-8. 消防署の現況（石巻地区広域消防女川消防署）

令和4年4月1日現在（単位：㎡，人，台）

所在地	敷地面積	建物面積	職員数	消防ポンプ車等保有台数			
				ポンプ車	水槽付ポンプ車	救急車	その他
女川浜字大原602番地5	3,726.17	1,219.58	26	1	2	1	2

企画課

※上記消防署については、本設の消防庁舎として令和3年3月1日から供用開始。

※水槽付ポンプ車は、タンク車、化学車

※その他は広報車、指揮車

11-9. 消防団の現況

令和4年4月1日現在（単位：人，台，基）

区分	配置	団員数		消防ポンプ車等の保有台数				防火水槽		消 火 栓
		定員	実員	総数	ポンプ車	動力ポンプ積載車	小動力ポンプ	40~100m ³	20~39m ³	
本部		3	2	—	—	—	—	—	—	—
一分団	鷲神浜・小乗浜	22	21	3	1	1	1	18	1	55
二分団	女川・清水町 宮ヶ崎・石浜	20	18	3	1	1	1	22	1	76
三分団	浦宿浜・針浜 旭が丘・大沢	35	26	7	1	3	3	21	2	50
四分団	五部浦	40	35	10	—	5	5	8	—	19
五分団	北浦	50	45	10	—	5	5	9	—	21
六分団	出島	20	13	4	—	2	2	7	—	22
七分団	江島	10	7	3	—	1	2	4	—	8
機能別団員		30	19	—	—	—	—	—	—	—
計		230	186	40	3	18	19	89	4	251

企画課「消防防災現況調査」

11-10. 消防施設等の推移

各年4月1日現在（単位：人，台，基）

年	消防署						消防団								
	職員数	消防ポンプ車等保有台数					団員数		消防ポンプ車等保有台数				防火水槽		消 火 栓
		総数	ポンプ自動車	水槽付自動車	救急車	その他	定員	実員	総数	ポンプ自動車	動力ポンプ積載車	小動力ポンプ	40m ³ 以上	40m ³ 未満	
平成30	26	6	1	2	1	2	230	168	41	3	18	20	88	5	50
令和元	26	5	1	2	1	1	230	175	41	3	18	20	83	4	49
2	26	6	1	2	1	2	230	198	40	3	18	19	89	4	251
3	26	6	1	2	1	2	230	199	40	3	18	19	89	4	251
4	26	6	1	2	1	2	230	186	40	3	18	19	89	4	251

企画課・女川消防署「消防防災現況調査」

※水槽付ポンプ車は、タンク車、化学車

※その他は広報車、指揮車

11-11. 火災発生状況の推移

年	火災件数(件)				り火棟別			焼損面積		死傷者(人)		り災世帯	損害額(千円)
	総数	建物	林野	その他	全焼	半焼	部・分ば焼や	建物(m ²)	林野(a)	死者	負傷者		
平成29	3	—	—	3	—	—	—	4	—	—	—	—	260
30	1	—	—	1	—	—	1	—	—	—	—	—	—
令和元	—	—	—	—	—	—	—	—	—	—	—	—	—
2	4	—	—	4	—	—	—	—	—	—	1	—	506
3	3	—	—	3	1	—	—	42	—	—	—	—	35,025

企画課「火災救急統計」

11-12. 出火原因別火災発生状況の推移

(単位：件)

区分年	石油器具	ガス器具	電気器具	たばこ	たきび	火あそび	花火	その他	計
平成29	—	—	—	—	—	—	—	3	3
30	—	—	—	—	1	—	—	—	1
令和元	—	—	—	—	—	—	—	—	—
2	—	—	—	—	—	—	—	4	4
3	—	1	—	—	—	—	—	2	3

企画課・女川消防署

11-13. 救急車出動状況の推移

(単位：件)

区分年	総出動件数	火災	水難	交通	労働災害	運動競技	一般負傷	加害	自損行為	急病	その他	搬送人員
平成29	283	—	2	16	8	2	36	—	4	172	43	270
30	332	—	1	13	6	—	43	—	5	217	47	314
令和元	347	—	2	8	9	—	40	—	6	232	50	327
2	284	1	1	17	11	1	34	—	5	173	41	270
3	300	1	—	15	5	1	36	2	3	192	45	284

企画課「火災救急統計」

第 12 章

行政・議会・財政

(1) 行政

12-1. 町長事務部局機構の推移

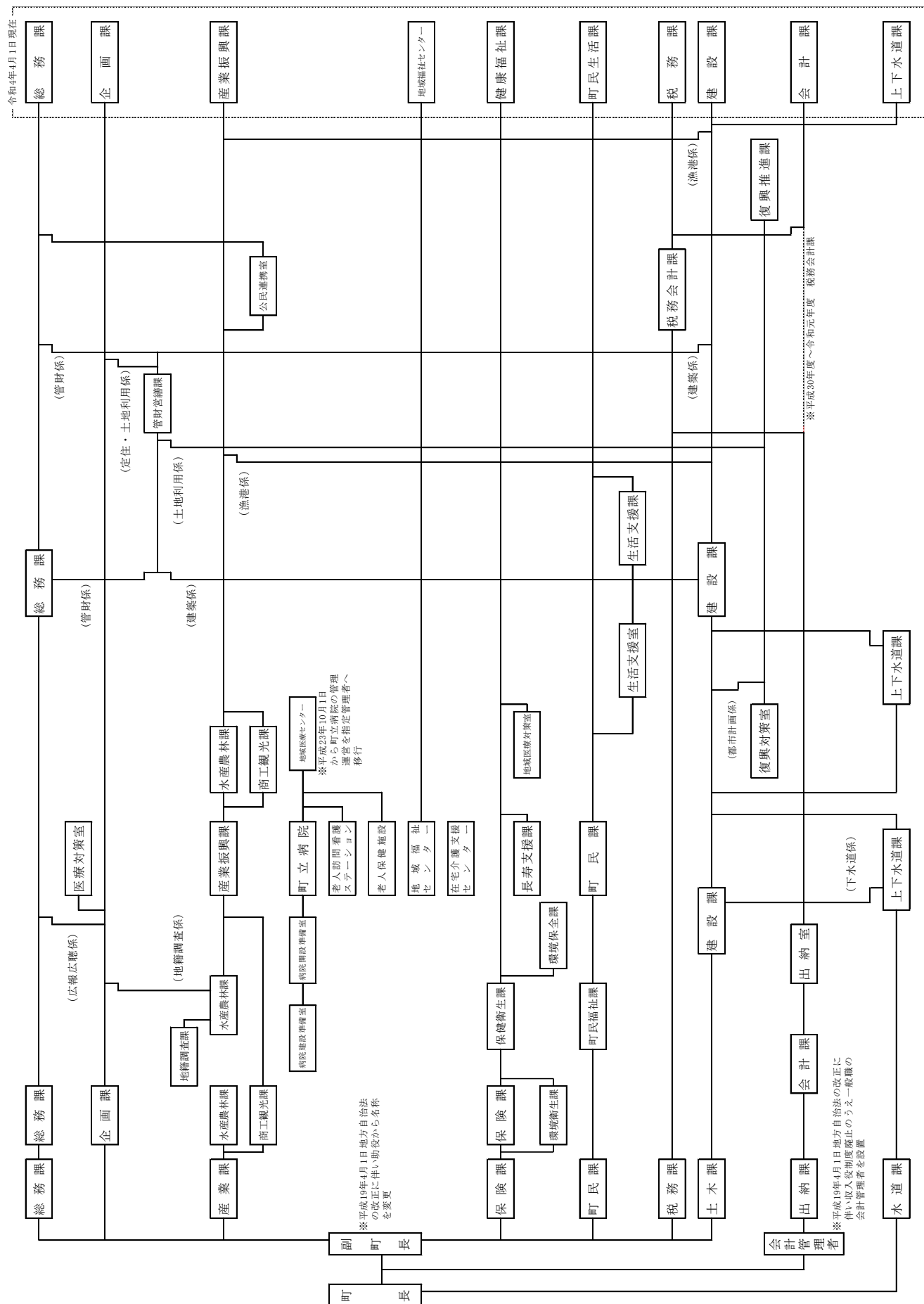

12-2. 女川町行政組織機構図（令和4年4月1日現在）

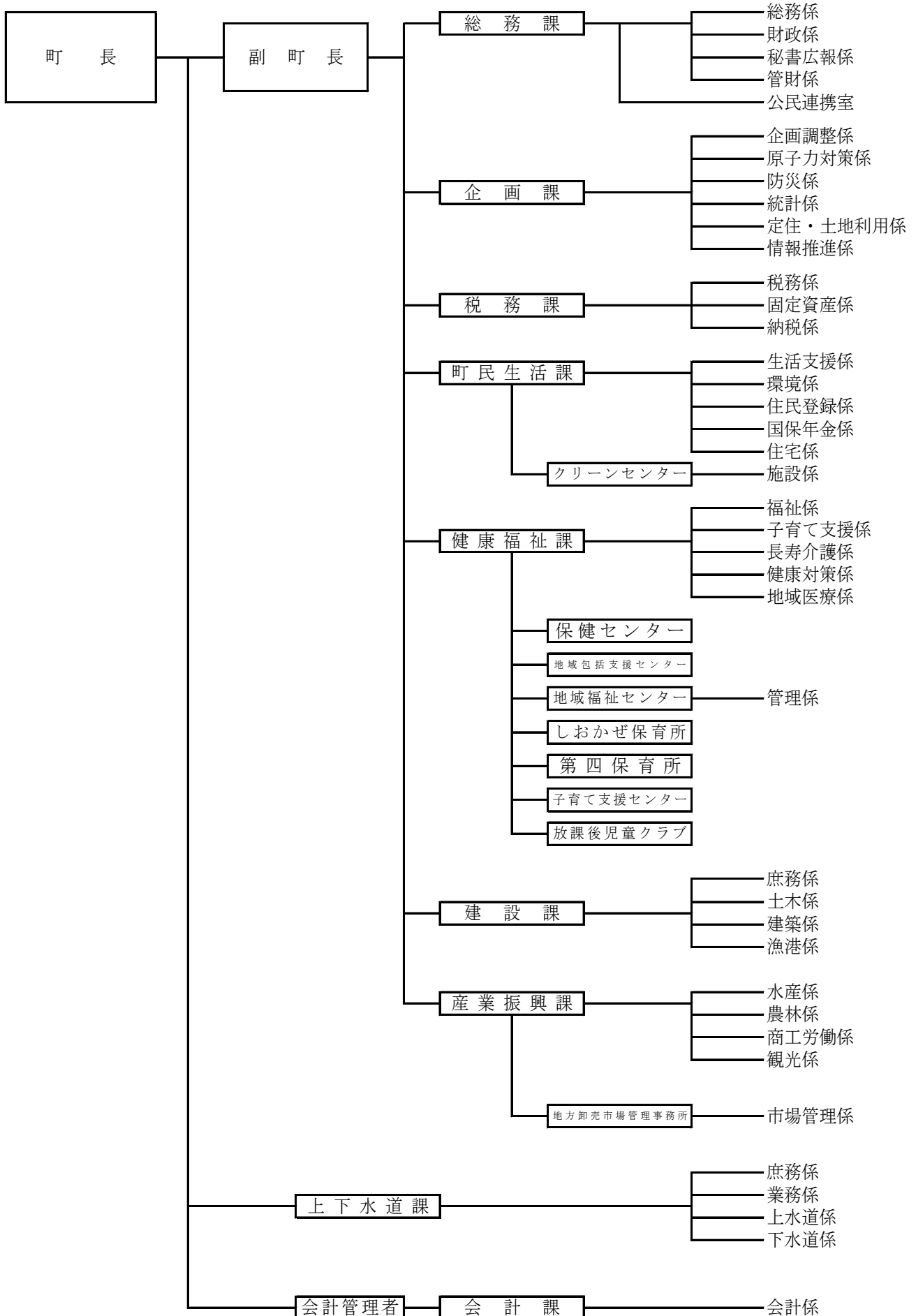

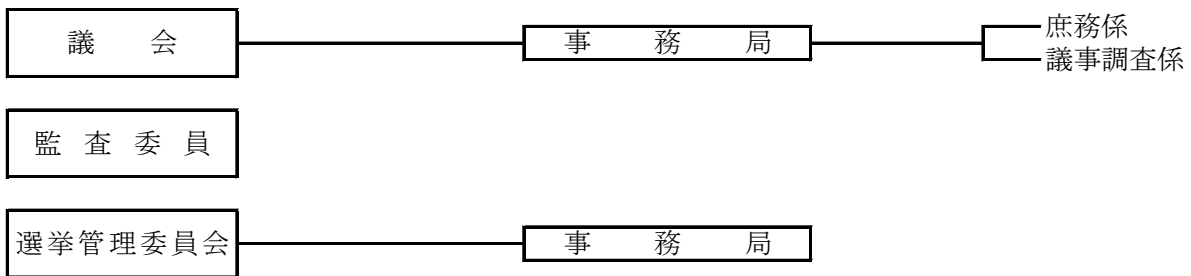
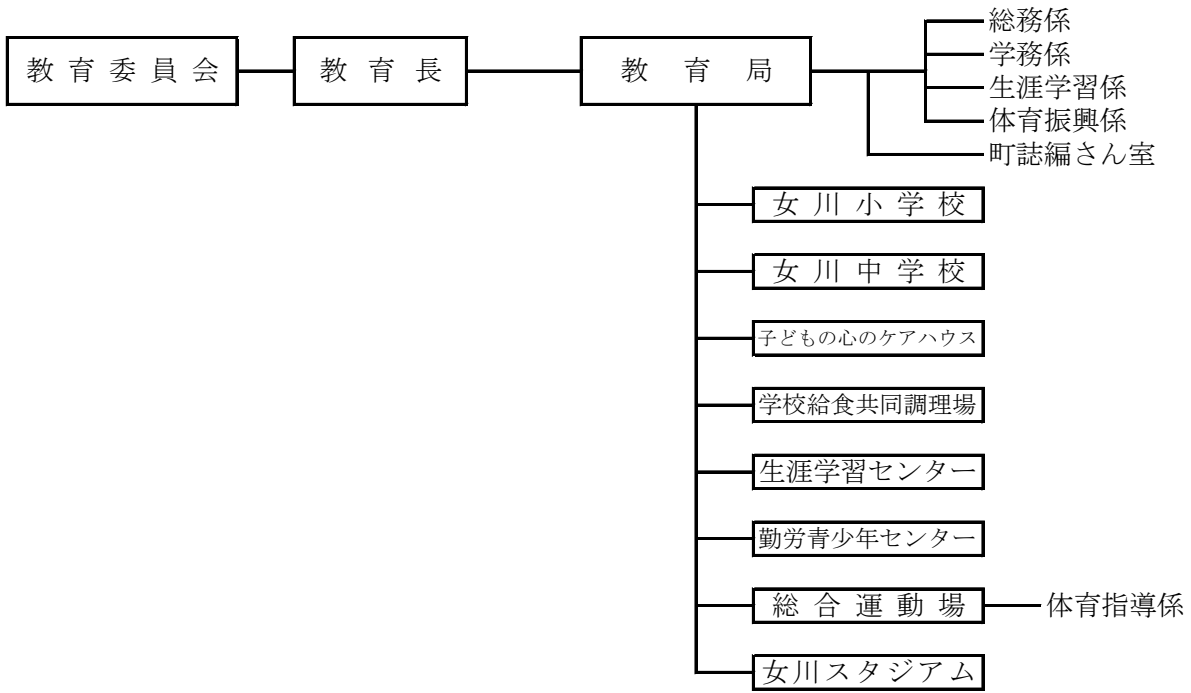

12-3. 町職員数の現況

令和4年4月1日現在（単位：人）

区 分	職 員 数	
町 長 事 務 部 局	総 務 課	21
	企 画 課	15
	税 務 課	10
	町 民 生 活 課	18
	健 康 福 祉 課	23
	保 育 所（2ヶ所）	25
	建 設 課	12
	産 業 振 興 課	9
	市 場 管 理 事 務 所	1
	会 計 課	3
議 会 事 務 局	2	
選 挙 管 理 委 員 会	1	
監 査 委 員 会	1	
上 下 水 道 課	9	
教 育 委 員 会	教 育 局	14
	学 校（2校）	2
合 計	166	

総務課

12-4. 派遣等職員数の現況

令和4年4月1日現在（単位：人）

派 遣 元 自 治 体 等	職 員 数
復 興 庁	3
宮 城 県	5
合 計	8

派 遣 先 自 治 体 等	職 員 数
福 島 県 双 葉 町	1
宮 城 県 後 期 高 齢 者 医 療 広 域 連 合	1
合 計	2

市 町 村 職 員 相 互 人 事 交 流	職 員 数
熊 本 県 美 里 町	1
合 計	1

総務課

12-5. 町職員数の推移

各年4月1日現在（単位：人）

区分 年度	定員	実員	内 訳							
			町 事務部局	長 委員会	教 育 事 務 局	議 会 事 務 局	選 挙 管 理 委 員 会	監 査 委 員	上 水 道 事 業	下 水 道 事 業
平成30	210	192	161	20	3	1	1	6	—	
令和元	210	180	152	18	2	1	1	6	—	
2	210	176	149	18	2	1	1	5	—	
3	210	173	144	19	2	1	1	6	—	
4	210	166	137	16	2	1	1	8	1	

総務課「地方公共団体定員管理調査」

12-6. 町職員給料の推移

各年4月1日現在（単位：円，歳，年）

区分 年度	一 般 行 政 職			技 能 労 務 職		
	平均給料月額	平均年齢	平 均 経 験 年 数	平均給料月額	平均年齢	平 均 経 験 年 数
平成30	290,500	43.7	21.3	227,300	51.8	25.2
令和元	288,500	43.1	21.1	235,000	50.8	25.6
2	292,700	43.3	21.8	240,300	50.8	27.9
3	285,100	41.6	20.1	243,100	50.9	28.3
4	284,400	40.3	19.2	264,600	52.7	32.3

総務課「地方公務員給与実態調査」

12-7. 歴代町長・副町長（助役・収入役）

令和4年4月1日現在

町 長			助 役			収 入 役		
代次	氏 名	就 任 退 任	代次	氏 名	就 任 退 任	代次	氏 名	就 任 退 任
1	松川 裕	T 15. 3. 17 S 5. 3. 16	1	木村 熊 蔵	T 13. 11. 3 S 3. 11. 2	1	木村 慶三郎	T 13. 11. 1 S 3. 5.
2	松川 裕	S 5. 3. 17 S 9. 3. 16	2	木村 熊 蔵	S 3. 12. 10 S 7. 12. 9	2	石森 長 治	S 3. 5. 24 S 7. 5. 23
3	須田 金太郎	S 9. 3. 25 S 13. 3. 24	3	須田 金太郎	S 8. 5. 17 S 9. 3. 25	3	石森 長 治	S 7. 6. 1 S 11. 5. 31
4	木村 喜太郎	S 13. 4. 13 S 13. 7. 21	4	成澤 豊之助	S 9. 4. 5 S 12. 2. 17	4	石森 長 治	S 11. 6. 1 S 15. 5. 31
5	松川 裕	S 13. 8. 5 S 17. 8. 4	5	阿部 亀太郎	S 13. 4. 24 S 17. 4. 23	5	石森 長 治	S 15. 6. 1 S 17. 8. 20
6	須田 金太郎	S 17. 8. 5 S 21. 7. 22	6	石森 長 治	S 17. 8. 21 S 21. 8. 20	6	尾形 幸 雄	S 18. 5. 20 S 22. 5. 19
7	須田 金太郎	S 21. 7. 29 S 21. 11. 21	7	鈴木 喜 六	S 19. 4. 19 S 22. 4. 5	7	阿部 誠 一	S 22. 6. 5 S 26. 4. 15
8	木村 主 税	S 22. 4. 5 S 26. 1. 31	8	木村 主 税	S 21. 8. 28 S 22. 3. 28	8	尾形 幸 雄	S 26. 4. 16 S 30. 4. 15
9	木村 主 税	S 26. 3. 1 S 30. 2. 9	9	尾形 幸 雄	S 22. 6. 5 S 26. 4. 15	9	尾形 幸 雄	S 30. 4. 16 S 34. 4. 15
10	木村 主 税	S 30. 2. 20 S 34. 2. 19	10	阿部 誠 一	S 26. 4. 16 S 30. 4. 15	10	木村 公	S 36. 4. 1 S 39. 3. 18
11	木村 主 税	S 34. 2. 20 S 38. 2. 19	11	阿部 誠 一	S 30. 4. 16 S 34. 4. 15	11	石森 衡 一	S 39. 3. 19 S 42. 3. 25
12	木村 主 税	S 38. 2. 20 S 42. 2. 19	12	阿部 誠 一	S 34. 4. 21 S 38. 4. 20	12	木村 公	S 42. 3. 25 S 46. 3. 24
13	木村 主 税	S 42. 2. 20 S 46. 2. 19	13	木村 公	S 39. 3. 19 S 42. 1. 14	13	木村 公	S 46. 3. 25 S 49. 9. 11
14	木村 主 税	S 46. 2. 20 S 50. 2. 19	14	石森 衡 一	S 42. 3. 25 S 46. 3. 24	14	鈴木 英 樹	S 49. 9. 11 S 53. 9. 10
15	木村 主 税	S 50. 2. 20 S 54. 2. 19	15	石森 衡 一	S 46. 3. 25 S 48. 11. 27	15	鈴木 英 樹	S 53. 9. 11 S 57. 9. 10
16	木村 主 税	S 54. 2. 20 S 58. 2. 19	16	木村 公	S 49. 9. 11 S 53. 9. 10	16	木村 忠 夫	S 57. 11. 11 S 61. 11. 10
17	木村 主 税	S 58. 2. 20 S 58. 5. 4	17	木村 公	S 53. 9. 11 S 57. 9. 10	17	遠藤 忠	S 61. 12. 24 H 2. 12. 23
18	須田 善二郎	S 58. 6. 12 S 62. 6. 11	18	遠藤 慶 司	S 57. 11. 11 S 61. 11. 10	18	遠藤 忠	H 2. 12. 24 H 6. 12. 23
19	須田 善二郎	S 62. 6. 12 H 3. 6. 11	19	佐藤 學	S 61. 12. 24 H 2. 12. 23	19	遠藤 忠	H 6. 12. 24 H 10. 12. 23
20	須田 善二郎	H 3. 6. 12 H 7. 6. 11	20	佐藤 學	H 2. 12. 24 H 6. 12. 23	20	阿部 久	H 11. 4. 1 H 15. 3. 31
21	須田 善二郎	H 7. 6. 12 H 11. 6. 11	21	佐藤 學	H 6. 12. 24 H 10. 12. 23	21	阿部 久	H 15. 4. 1 H 19. 3. 31
22	須田 善二郎	H 11. 6. 12 H 11. 8. 4	22	飯坂 龍一郎	H 11. 4. 1 H 12. 8. 11			
23	安住 宣 孝	H 11. 9. 19 H 15. 9. 18						
24	安住 宣 孝	H 15. 9. 19 H 19. 9. 18						
25	安住 宣 孝	H 19. 9. 19 H 23. 11. 12						

町 長			副 町 長				
代次	氏 名	就 任 退 任	代次	氏 名	就 任 退 任		
26	須田 善 明	H 23. 11. 13 H 27. 11. 12	1	阿部 一 正	H 24. 4. 1 H 28. 3. 31		
27	須田 善 明	H 27. 11. 13 R 元. 11. 12	2	阿部 明 彦	H 28. 4. 1 R 2. 3. 31		
28	須田 善 明	R 元. 11. 13	3	阿部 明 彦	R 2. 4. 1 R 4. 3. 31		
					1	東野 眞 人	H 24. 4. 1 H 28. 3. 31
					2	東野 眞 人	H 28. 4. 1 R 2. 3. 31
					3	伊丹 相 治	R 2. 4. 1

総務課

(2) 議 会

12-8. 議会機構図

令和4年4月1日現在

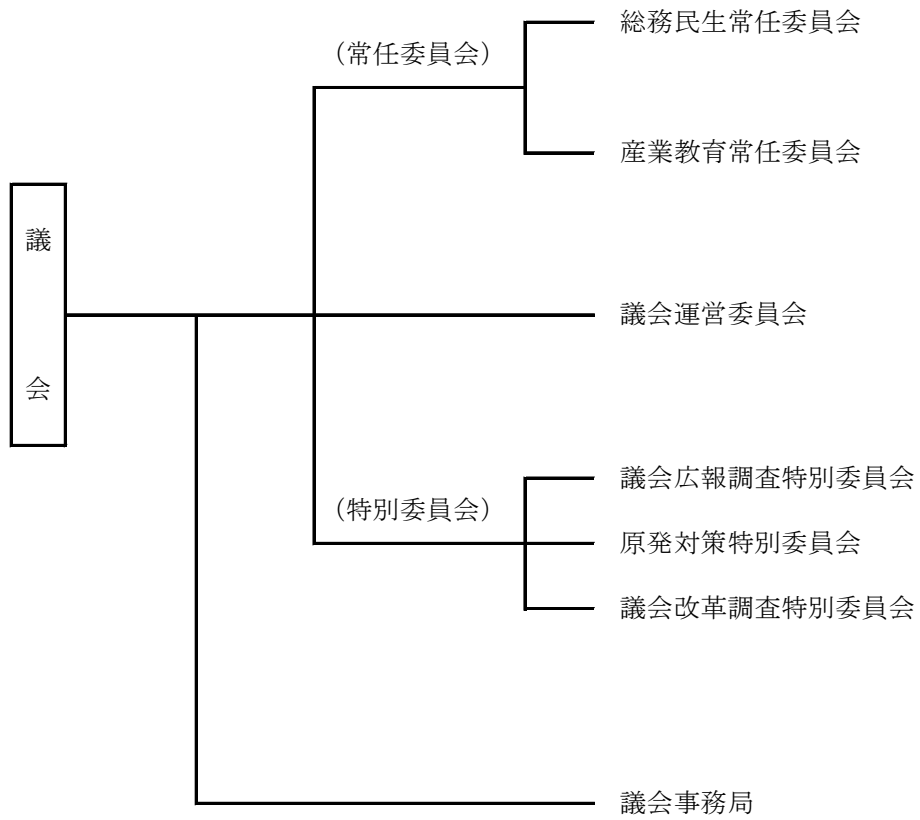

12-9. 町議会開催状況等の推移

(単位：人，回，日，件，%)

年	議員数	招集回数		会期延日数	町長提出議案					議員提出議案					専決処分	請願	陳情	選出率	傍聴者数			
		定例会	臨時会		予算算	決算算	条例	選任同意	その他	計	条例	意見書	決議	調査						その他	計	
平成29	12	4	5	36	45	11	33	4	52	145	2	2	-	-	-	4	8	-	-	-	100	100
30	12	4	5	35	43	9	30	2	46	130	1	-	-	-	-	1	2	-	-	-	100	139
令和元	12	4	4	35	42	9	34	3	34	122	1	2	-	-	-	3	6	-	-	2	99	150
2	12	4	6	35	46	9	35	6	52	148	1	3	-	-	-	4	5	2	4	2	99	42
3	12	4	4	33	42	10	22	1	23	98	3	4	-	-	1	8	8	1	-	-	100	20

議会事務局

12-10. 審議結果の推移

(単位：件)

年	議案数	結果										
		原案可決	修正可決	否決	同意	承認	認定	選挙	決議	推薦	その他	
平成29	149	134	-	-	4	-	11	-	-	-	-	
30	131	120	-	-	2	-	9	-	-	-	-	
令和元	125	113	-	-	3	-	9	-	-	-	-	
2	152	134	-	-	9	-	9	-	-	-	-	
3	106	95	-	-	1	-	10	-	-	-	-	

議会事務局

12-11. 請願処理状況の推移

(単位：件)

年	受理件数	審査件数	結果						
			採択趣旨	採択	不採択	継続	取り下げ	審議未了	
平成29	-	-	-	-	-	-	-	-	-
30	-	-	-	-	-	-	-	-	-
令和元	-	-	-	-	-	-	-	-	-
2	2	2	-	-	-	2	-	-	-
3	1	1	-	-	-	-	1	-	-

議会事務局

12-12. 常任委員会開催状況の推移

(単位：日)

年	総務民生常任委員会	産業教育常任委員会	計
平成29	11	11	22
30	8	11	19
令和元	9	10	19
2	7	10	17
3	10	12	22

議会事務局

12-13. 歴代議長・副議長

議 長				副 議 長			
代次	氏 名	就任年月日	退任年月日	代次	氏 名	就任年月日	退任年月日
1	植 木 新 作	S21. 10. 9	S22. 4. 29	1	丹 野 貞 蔵	S21. 10. 9	S22. 4. 29
2	木村 庄左衛門	S22. 5. 22	S26. 4. 29	2	木 村 元 治	S22. 5. 22	S26. 4. 29
3	木 村 元 治	S26. 5. 24	S30. 4. 29	3	木 村 正 雄	S26. 5. 24	S30. 4. 29
4	木 村 寅太郎	S30. 5. 10	S34. 4. 29	4	鈴 木 庄 吉	S30. 5. 10	S34. 4. 29
5	鈴 木 庄 吉	S34. 5. 10	S38. 4. 29	5	木 村 寅治郎	S34. 5. 10	S38. 4. 29
6	木 村 寅治郎	S38. 5. 23	S42. 4. 29	6	阿 部 長 七	S38. 5. 23	S42. 4. 29
7	阿 部 長 七	S42. 5. 8	S46. 4. 29	7	鈴 木 勝 雄	S42. 5. 8	S46. 4. 29
8	阿 部 長 七	S46. 5. 8	S50. 4. 29	8	今 野 昌 司	S46. 5. 8	S50. 4. 29
9	阿 部 勝 治	S50. 5. 14	S54. 3. 27	9	木 村 忠 三	S50. 5. 14	S54. 4. 29
10	山 本 八 雄	S54. 5. 8	S58. 4. 29	10	千 葉 喜 蔵	S54. 5. 8	S58. 4. 29
11	山 本 八 雄	S58. 5. 9	S58. 6. 5	11	松 川 隆 義	S58. 5. 9	S62. 4. 29
12	木 村 忠 三	S58. 6. 27	S62. 4. 29	12	石 森 智	S62. 5. 7	H 1. 2. 25
13	佐 藤 輝 夫	S62. 5. 7	H 3. 4. 29	13	松 川 隆 義	H 1. 3. 1	H 3. 4. 29
14	佐 藤 輝 夫	H 3. 5. 7	H 7. 4. 29	14	阿 部 和 男	H 3. 5. 7	H 4. 3. 16
15	稲 葉 稔	H 7. 5. 9	H11. 4. 29	15	山 田 直	H 4. 3. 17	H 6. 3. 23
16	稲 葉 稔	H11. 5. 7	H15. 4. 29	16	遠 藤 栄 之	H 6. 3. 23	H 7. 4. 29
17	木 村 公 雄	H15. 5. 9	H15. 9. 2	17	山 田 直	H 7. 5. 9	H11. 4. 29
18	阿 部 和 男	H15. 9. 19	H19. 4. 29	18	佐 藤 良 一	H11. 5. 7	H15. 4. 29
19	木 村 征 郎	H19. 5. 8	H23. 11. 12	19	木 村 征 郎	H15. 5. 9	H19. 4. 29
20	木 村 公 雄	H23. 11. 22	H27. 11. 12	20	宮 元 伸 成	H19. 5. 8	H23. 11. 12
21	木 村 公 雄	H27. 11. 20	R元. 11. 12	21	酒 井 孝 正	H23. 11. 22	H27. 11. 12
22	佐 藤 良 一	R元. 11. 19		22	鈴 木 公 義	H27. 11. 20	R元. 11. 12
				23	鈴 木 公 義	R元. 11. 19	

議会事務局

(3) 財 政

12-14. 普通会計決算収支等の推移

(単位：千円)

年度		平成29	30	令和元	2	3
区 分						
歳 入 総 額 (A)		61,451,138	42,572,867	34,425,483	35,873,131	17,081,126
歳 出 総 額 (B)		61,169,718	41,046,826	33,591,019	33,192,304	14,675,319
形式収支(A) - (B) (C)		281,420	1,526,041	834,464	2,680,827	2,405,807
翌年度へ繰越すべき財源	継続費通次繰越額 (D)	—	—	—	—	—
	繰越明許費繰越額 (E)	157,552	135,724	593,482	2,237,590	455,306
	事故繰越繰越額 (F)	9,497	60,221	46,007	240,993	1,773,781
	事業繰越繰越額 (G)	14,605	12,136	11,821	14,230	18,168
	支払繰越繰越額 (H)	—	—	—	—	—
	計 (I)	181,654	208,081	651,310	2,492,813	2,247,255
実質収支(C) - (I) (J)		99,766	1,317,960	183,154	188,014	158,552
単年度収支(K)		△ 1,813,474	1,218,194	△ 1,134,614	4,860	△ 29,462
積立金(L)		81,929	80,723	77,411	72,742	69,949
繰上償還額(M)		—	—	—	—	—
積立金取りくずし額(N)		1,523,667	—	300,000	1,300,000	600,000
実質単年度収支(K)+(L)+(M)-(N)		△ 3,255,212	1,298,917	△ 1,357,203	△ 1,222,398	△ 559,513
基準財政収入額(O)		2,714,020	2,656,871	2,697,595	2,738,121	2,723,221
基準財政需要額(P)		2,673,235	2,569,313	2,527,843	2,716,852	2,845,608
財政力指数(O) / (P)		1.01526	1.03408	1.06715	1.00783	0.95699
標準税収入額(Q)		3,588,490	3,513,470	3,584,742	3,603,199	3,576,911
普通交付税額(R)		—	—	—	—	122,387
標準財政規模(S)		3,588,490	3,513,470	3,584,742	3,603,199	3,829,918
実質収支比率(J)/(S)		2.8	37.5	5.1	5.2	4.1
経常一般財源収入額(T)		3,474,732	3,472,429	3,493,843	3,553,308	3,597,232
経常一般財源比率(T)/(S)		96.8	98.8	97.5	98.6	93.9
経常経費充当一般財源(U)		3,035,811	3,005,291	2,953,338	3,092,217	3,390,551
経常収支比率(U)/(T)		87.4(87.4)	86.5(86.5)	84.5(84.5)	87.0(87.0)	94.3(94.3)
うち公債費比率		6.2(6.2)	6.4(6.4)	5.1(5.1)	7.3(7.3)	10.8(10.8)
起債制限比率		—	—	—	—	—
実質公債費比率(単年度)		2.4	3.9	3.9	4.3	6.9
実質公債費比率(3ヵ年平均)		3.7	3.6	3.4	4.0	5.0

総務課「地方財政状況調査」

※(R)の欄が負の場合は、(S)欄の(R)は0とする。

※標準財政規模には、臨時財政対策債発行可能額を含む。

※経常収支比率の()書きは、減税補てん債及び臨時財政対策債を一般財源に加えた場合の比率。

12-15. 普通会計歳入の推移

(単位：千円)

年度	平成29	30	令和元	2	3
区分					
地方税	3,303,475	3,287,278	3,288,748	3,302,110	3,156,936
地方譲与税	25,356	29,561	35,413	41,190	42,855
利子割交付金	853	777	422	453	357
配当割交付金	2,008	1,650	2,085	2,110	3,262
株式等譲渡所得割交付金	2,067	1,435	1,302	2,418	3,745
地方消費税交付金	121,416	127,342	120,409	145,499	158,971
自動車取得税交付金	8,156	8,730	5,214	—	—
自動車税環境性能割交付金	—	—	1,352	3,134	3,558
法人事業税交付金	—	—	—	15,386	23,256
地方特例交付金	1,911	4,316	17,892	7,942	43,979
地方交付税	6,750,131	7,843,528	4,706,670	4,637,945	305,836
小計	10,215,373	11,304,617	8,179,507	8,158,187	3,742,755
交通安全対策特別交付金	—	—	—	551	—
分担金及び負担金	5,338	3,604	3,429	9,986	3,257
使用料	123,976	176,496	193,065	184,008	196,559
手数料	8,137	6,972	6,347	6,043	5,300
国庫支出金	10,523,324	8,740,385	9,663,925	4,864,739	5,557,732
県支出金	4,351,062	2,367,616	1,338,861	786,341	509,790
財産収入	328,097	339,410	272,164	276,413	425,780
寄附金	54,680	30,577	19,971	25,973	36,517
繰入金	28,823,315	15,513,489	12,178,686	19,261,194	2,471,526
繰越金	1,145,503	181,654	208,273	651,310	2,492,813
諸収入	4,208,733	3,341,247	2,064,255	1,050,786	581,197
各種貸付金元利収入	2,996,510	3,183,411	1,940,903	903,761	443,919
その他	1,212,223	157,836	123,352	147,025	137,278
地方債	1,663,600	566,800	297,000	597,600	1,057,900
歳入合計	61,451,138	42,572,867	34,425,483	35,873,131	17,081,126

総務課「地方財政状況調査」

12-16. 普通会計目的別歳出内訳の推移

(単位：千円)

区分	年度	平成29	30	令和元	2	3
議 会 費		96,049	98,212	96,107	95,743	94,836
総 務 費		10,215,936	7,467,253	9,574,917	3,382,780	3,727,452
民 生 費		1,808,422	1,594,118	1,624,968	2,000,824	1,244,461
衛 生 費		4,028,635	4,514,197	3,747,944	1,383,697	1,130,414
労 働 費		17,734	7,794	3,164	807	135
農 林 水 産 費		6,118,964	5,347,731	3,649,692	6,867,611	1,053,705
商 工 費		395,322	351,129	755,260	536,941	346,518
土 木 費		32,695,902	16,184,583	8,864,493	10,159,786	3,850,507
消 防 費		309,038	258,308	229,347	415,813	291,693
教 育 費		674,205	1,042,324	3,123,315	5,543,391	735,934
災 害 復 旧 費		4,508,829	3,856,525	1,604,494	2,423,618	1,670,036
公 債 費		300,682	324,652	317,318	381,293	529,628
諸 支 出 金		—	—	—	—	—
前年度繰上充用金		—	—	—	—	—
歳 出 合 計		61,169,718	41,046,826	33,591,019	33,192,304	14,675,319

総務課「地方財政状況調査」

12-17. 普通会計性質別歳出内訳の推移

(単位：千円)

区 分	年 度	平成29	30	令和元	2	3
義 務 的 経 費	人 件 費	1,223,542	1,258,324	1,141,040	1,259,389	1,327,501
	扶 助 費	335,643	309,774	319,758	311,163	473,090
	公 債 費	300,682	324,652	317,318	381,293	529,628
	小 計	1,859,867	1,892,750	1,778,116	1,951,845	2,330,219
物 件 費		2,107,705	1,644,799	1,825,093	1,869,360	1,255,521
維 持 補 修 費		118,549	129,101	199,121	220,442	246,959
補 助 費 等		2,195,315	2,317,652	2,277,912	4,993,794	2,408,039
内 訳	一 部 事 務 組 合	256,129	248,101	272,905	249,685	295,669
	そ の 他	1,939,186	2,069,551	2,005,007	4,744,109	2,112,370
積 立 金		8,124,091	5,658,521	7,757,473	1,211,896	1,342,372
投資及び出資金・貸付金		2,971,476	3,144,149	1,911,880	713,443	495,061
繰 出 金		716,452	710,326	813,133	561,524	494,966
計		18,093,455	15,497,298	16,562,728	11,522,304	8,573,137
投 資 的 経 費		43,076,263	25,549,528	17,028,291	21,670,000	6,102,182
う ち 人 件 費	う ち 人 件 費	249,513	245,697	233,774	212,739	69,555
	普 通 建 設 事 業 費	38,567,434	21,693,003	15,423,797	19,246,382	4,432,146
	補 助 事 業 費	35,425,722	19,516,762	13,042,500	17,116,881	3,769,633
	単 独 事 業 費	3,141,712	2,176,241	2,381,297	2,129,501	662,513
	災 害 復 旧 事 業 費	4,508,829	3,856,525	1,604,494	2,423,618	1,670,036
	失 業 対 策 事 業 費	—	—	—	—	—
歳 出 合 計		61,169,718	41,046,826	33,591,019	33,192,304	14,675,319
う ち 人 件 費		1,473,055	1,504,021	1,374,814	1,472,128	1,397,056

総務課「地方財政状況調査」

※投資的経費普通建設事業費の補助事業費には、受託事業費のうちの補助事業費を含み、単独事業費には、県営事業負担金及び受託工事費のうちの単独事業費を含んでいる。

12-18. 特別会計決算額の推移

(単位：千円)

年度		平成29	30	令和元	2	3
区分						
地方卸売市場	歳入	60,826	67,311	68,559	62,041	92,000
特別会計	歳出	60,826	67,311	68,559	62,041	92,000
国民健康保険	歳入	1,203,100	928,746	1,026,352	765,242	766,342
特別会計	歳出	1,118,380	916,331	1,001,460	743,891	749,213
後期高齢者医療	歳入	98,704	98,970	95,939	101,513	98,379
特別会計	歳出	98,216	98,970	94,320	101,250	97,849
介護保険	歳入	901,227	886,802	883,712	902,043	874,426
特別会計	歳出	865,808	826,468	863,508	863,290	836,007
土地区画整理	歳入	14,861,853	10,643,855	5,685,356	5,425,259	—
事業特別会計	歳出	14,627,865	10,507,687	5,685,356	5,425,259	—
土地区画整理事業	歳入	—	—	—	48,873	—
清算金特別会計	歳出	—	—	—	48,873	—
下水道事業	歳入	1,546,686	1,324,105	803,103	429,506	393,339
特別会計	歳出	1,546,686	1,324,105	803,103	429,506	393,339
浄化槽事業	歳入	15,585	17,707	16,047	15,244	9,908
特別会計	歳出	15,585	17,707	16,047	15,244	4,066
総合計	歳入	18,687,981	13,967,496	8,579,068	7,749,721	2,234,394
	歳出	18,333,366	13,758,579	8,532,353	7,689,354	2,172,474

会計課「決算書」

12-19. 公営企業会計決算額の推移

(単位：千円)

区 分		平成29	30	令和元	2	3
水道事業会計	収益的收入	234,616	255,457	245,732	483,741	531,652
	収益的支出	276,755	295,377	393,881	506,491	547,071
	資本的收入	2,419,880	3,335,339	2,676,012	138,363	323,524
	資本的支出	2,531,738	3,174,397	2,746,858	150,071	345,765

上下水道課

12-20. 町税の推移

(単位：千円)

区 分	年 度	平成29	30	令和元	2	3
町 民 税	個 人	303,466	349,794	351,264	320,690	273,498
	法 人	143,414	159,161	126,789	133,188	84,124
	小 計	446,880	508,955	478,053	453,878	357,622
固定資産税	土 地	75,389	79,338	85,317	88,070	86,458
	家 屋	866,275	873,509	883,024	898,619	914,248
	償 却 資 産	1,832,164	1,742,503	1,759,501	1,782,939	1,722,782
	交 納 付 金	409	661	749	784	568
	小 計	2,774,237	2,696,011	2,728,591	2,770,412	2,724,056
軽自動車税	軽自動車税	19,803	19,714	19,456	—	—
	環境性能割	—	—	228	535	545
	種 別 割	—	—	—	19,205	19,382
	小 計	19,803	19,714	19,684	19,740	19,927
町 た ば こ 税	54,808	54,582	54,664	53,892	54,355	
入 湯 税	7,747	8,016	7,756	4,188	976	
計	3,303,475	3,287,278	3,288,748	3,302,110	3,156,936	

総務課「地方財政状況調査」

12-21. 町民1人あたり町税負担の推移

(単位：千円)

区 分	年 度	平成29	30	令和元	2	3
町 税 総 額	(A)	3,303,475	3,287,278	3,288,748	3,302,110	3,156,936
人 口	(B)	6,668	6,504	6,418	6,263	6,170
1人あたり負担額	(A) / (B)	495	505	512	527	512

総務課「地方財政状況調査」

※人口は各年9月30日現在住民基本台帳による。

12-22. 町有財産の推移（全会計）

各年度末現在（単位：m²，千円，m³，台）

年 度	平成29	30	令和元	2	3
土 地	10,269,218	10,243,688	10,075,655	10,146,653	10,163,400
建 物	147,469	155,695	155,917	172,550	165,696
有 価 証 券	56,585	56,585	56,585	56,585	54,585
出資金による権利	194,050	194,364	194,700	195,060	197,237
立 木	1,103,906	1,103,906	1,103,906	1,103,906	1,119,273
車 両	98	98	94	89	89

総務課「決算書」

12-23. 基金・債権の推移

(単位：千円)

年 度	平成29	30	令和元	2	3
一般会計財政調整基金	13,209,344	13,091,938	14,484,649	14,440,180	13,400,552
地方卸売市場特別会計財政調整基金	—	—	—	—	—
国民健康保険特別会計財政調整基金	25,421	101,631	304,819	302,193	307,619
用品調達基金	500	500	500	500	500
土地開発基金	1,401,749	797,361	448,941	363,340	163,344
電源立地促進対策交付金事業基金	140,749	136,800	125,057	95,958	60,947
電源立地地域対策交付金事業基金	722,052	1,029,779	801,708	887,415	850,841
奨学金貸付金	157,449	146,433	137,152	125,884	116,894
医療技術看護学生等修学資金貸付金	—	—	—	—	—
高額療養費貸付基金	15,662	15,664	15,665	15,667	15,667
減債基金	15,366	15,367	15,368	15,369	15,369
公共施設整備等基金	1,244,303	2,433,515	2,806,267	2,808,082	3,717,747
介護サービス費等貸付基金	5,051	5,051	5,052	5,052	5,052
介護給付費準備基金	124,928	122,903	128,864	97,326	123,626
ふるさと応援基金	24,056	15,014	13,365	15,208	93
復興まちづくり基金	1,491,710	1,365,914	1,311,662	1,281,785	44,003
東日本大震災復興交付金基金	31,205,960	20,038,838	16,326,069	—	—
カテゴリーフレンド基金	1,000,087	967,223	587,368	132,454	132,457
森林環境譲与税基金	—	—	3,312	3,200	719

総務課「決算書」

12-24. 地方債現在高の推移

(単位：千円)

年度	区分	平成29	30	令和元	2	3
	普通会計	公共事業等債	338,324	284,668	238,186	249,421
防災・減災・国土強靱化緊急対策事業債		—	—	—	—	687,300
公営住宅建設事業債		3,478,383	3,409,113	3,329,814	3,217,151	3,005,819
教育・福祉施設等整備事業債		87,742	80,952	74,029	66,970	59,773
辺地対策事業債		488,200	1,047,501	1,335,504	1,835,719	2,106,844
財源対策債		38,906	35,881	32,804	29,675	26,493
臨時財政対策債		1,108,671	988,792	867,835	745,884	622,811
都道府県貸付金		274,950	243,359	221,488	197,588	161,488
その他		15,654	14,072	12,466	10,836	9,180
小計		5,830,830	6,104,338	6,112,126	6,353,244	6,902,908
普通会計以外	地方卸売市場事業債	48,807	40,884	32,878	24,787	16,611
	下水道事業債	2,976,340	2,852,984	2,734,692	2,591,616	2,464,781
	浄化槽事業債	8,601	10,502	10,736	9,967	9,195
	水道事業債	270,451	332,136	353,124	346,371	591,530
	病院建設事業債	218,273	196,148	173,371	149,923	125,783
	小計	3,522,472	3,432,654	3,304,801	3,122,664	3,207,900
合計	9,353,302	9,536,992	9,416,927	9,475,908	10,110,808	

総務課「地方財政状況調査ほか」

第 13 章

選

挙

13-1. 投票区別選挙人名簿登録者数

令和4年6月1日定時登録時現在（単位：人）

投票区名	投票所名	有権者数			対象となる行政区
		男	女	計	
第1投票区	町立第四保育所	613	564	1,177	・大沢区・浦宿一区 ・浦宿二区・浦宿三区 ・針浜区
2	旭が丘集会所	304	299	603	・旭が丘区
3	勤労青少年センター	628	649	1,277	・上一区・上二区 ・上三区・西区 ・小乗区・高白区 ・旧上一区・旧上二区 ・旧西一区・旧黄金区 ・旧南区
4	野々浜集会所	96	90	186	・横浦区・大石原区 ・野々浜区・飯子浜区 ・塚浜区・小屋取区
5	女川町庁舎エントランスホール	637	697	1,334	・女川南区・女川北区 ・大原南区・大原北区 ・清水区・出島区 ・寺間区・江島区 ・旧女川二区・旧大原三区 ・旧大原四区・旧清水二区 ・旧清水三区
6	宮ヶ崎集会所	208	178	386	・宮ヶ崎区・石浜区
7	尾浦集会所	138	139	277	・桐ヶ崎区・竹浦区 ・尾浦区・御前浜区 ・指ヶ浜区
合計		2,624	2,616	5,240	

選挙管理委員会

13-2. 町長選挙投票状況

(単位：人，%)

年月日	選挙当日有権者数			投票者数			投票率		
	男	女	計	男	女	計	男	女	計
H 7. 6. 4	4,806	5,275	10,081	3,741	4,660	8,401	77.84	88.34	83.33
○ H11. 6. 6	4,653	5,123	9,776	—	—	—	—	—	—
○ H11. 9. 19	4,646	5,104	9,750	—	—	—	—	—	—
H15. 9. 7	4,458	4,915	9,373	3,475	4,188	7,663	77.95	85.21	81.76
○ H19. 9. 9	4,306	4,750	9,056	—	—	—	—	—	—
○ H23. 11. 13	3,523	3,665	7,188	—	—	—	—	—	—
○ H27. 10. 25	2,974	2,980	5,954	—	—	—	—	—	—
○ R元. 10. 27	2,785	2,784	5,569	—	—	—	—	—	—

○は無投票選挙

選挙管理委員会

※無投票選挙は選挙時登録者数を記載。

13-3. 町議会議員選挙投票状況

(単位：人，%)

年 月 日	選挙当日有権者数			投票者数			投票率		
	男	女	計	男	女	計	男	女	計
H 3. 4. 21	4,972	5,455	10,427	4,053	5,120	9,173	81.52	93.86	87.97
H 7. 4. 23	4,814	5,281	10,095	3,862	4,808	8,670	80.22	91.04	85.88
H11. 4. 25	4,649	5,129	9,778	3,803	4,597	8,400	81.80	89.63	85.91
H15. 4. 27	4,463	4,905	9,368	3,617	4,351	7,968	81.40	88.71	85.06
H19. 4. 22	4,237	4,684	8,921	3,381	3,964	7,345	79.80	84.63	82.33
H23. 11. 13	3,523	3,665	7,188	2,405	2,636	5,041	68.27	71.92	70.13
○ H27. 10. 25	2,974	2,980	5,954	—	—	—	—	—	—
R元. 10. 27	2,744	2,757	5,501	1,816	1,967	3,783	66.18	71.35	68.77

○は無投票選挙

選挙管理委員会

※無投票選挙は選挙時登録者数を記載。

13-4. 県知事選挙投票状況

(単位：人，%)

年 月 日	選挙当日有権者数			投票者数			投票率		
	男	女	計	男	女	計	男	女	計
H 5. 11. 21	4,979	5,388	10,367	2,062	2,328	4,390	41.41	43.21	42.35
H 9. 10. 26	4,664	5,130	9,794	2,856	3,413	6,269	61.23	66.53	64.01
H13. 11. 18	4,494	4,980	9,474	2,007	2,494	4,502	44.66	50.10	47.52
H17. 11. 23	4,325	4,766	9,091	2,052	2,276	4,328	47.45	47.75	47.61
H21. 10. 25	4,164	4,561	8,725	2,422	2,804	5,226	58.17	61.48	59.90
H25. 10. 27	3,183	3,263	6,446	1,416	1,489	2,905	44.49	45.63	45.07
H29. 10. 22	2,862	2,866	5,728	1,616	1,663	3,279	56.46	58.03	57.25
R 3. 10. 31	2,634	2,626	5,260	1,693	1,686	3,379	64.27	64.20	64.24

選挙管理委員会

13-5. 県議会議員選挙投票状況

(単位：人，%)

年 月 日	選挙当日有権者数			投票者数			投票率		
	男	女	計	男	女	計	男	女	計
○ H11. 4. 11	4,647	5,126	9,773	—	—	—	—	—	—
補 H11. 10. 31	4,647	5,117	9,764	3,596	4,433	8,029	77.38	86.63	82.2306
○ H15. 4. 13	4,463	4,907	9,370	—	—	—	—	—	—
H19. 4. 8	4,245	4,693	8,938	3,114	3,674	6,788	73.36	78.29	75.9454
H23. 11. 13	3,524	3,667	7,191	2,406	2,638	5,044	68.27	71.94	70.14
H27. 10. 25	2,924	2,938	5,862	1,366	1,408	2,774	46.72	47.92	47.32
○ R元. 10. 27	2,784	2,784	5,568	—	—	—	—	—	—
補 R 3. 10. 31	2,634	2,626	5,260	1,679	1,669	3,348	63.74	63.56	63.65

○は無投票、補は補欠選挙

選挙管理委員会

※無投票選挙は選挙時登録者数を記載。

13-6. 衆議院議員選挙投票状況

(単位：人，%)

年 月 日	選挙当日有権者数			投票者数			投票率		
	男	女	計	男	女	計	男	女	計
H12. 6. 25	4,660	5,135	9,795	3,194	3,794	6,988	68.54	73.89	71.34
H15. 11. 9	4,513	4,942	9,455	3,142	3,689	6,831	69.62	74.65	72.25
H17. 9. 11	4,377	4,821	9,198	3,130	3,705	6,835	71.51	76.85	74.31
H21. 8. 30	4,209	4,617	8,826	3,147	3,578	6,725	74.77	77.50	76.20
H24. 12. 16	3,392	3,512	6,904	1,932	1,981	3,913	56.96	56.41	56.68
H26. 12. 14	3,067	3,109	6,176	1,550	1,528	3,078	50.54	49.15	49.84
H29. 10. 22	2,895	2,898	5,793	1,620	1,665	3,285	55.96	57.45	56.71
R 3. 10. 31	2,660	2,655	5,315	1,696	1,687	3,383	63.76	63.54	63.65

選挙管理委員会

13-7. 参議院議員選挙投票状況

(単位：人，%)

年 月 日	選挙当日有権者数			投票者数			投票率		
	男	女	計	男	女	計	男	女	計
H10. 7. 12	4,704	5,170	9,874	2,726	3,237	5,963	57.95	62.61	60.39
H13. 7. 29	4,564	5,070	9,634	2,841	3,305	6,146	62.25	65.19	63.79
H16. 7. 11	4,463	4,931	9,394	2,607	2,971	5,578	58.41	60.25	59.38
H19. 7. 29	4,289	4,728	9,017	2,629	2,908	5,537	61.30	61.51	61.41
H22. 7. 11	4,147	4,534	8,681	2,506	2,728	5,234	60.43	60.17	60.29
H25. 7. 21	3,323	3,417	6,740	1,694	1,696	3,390	50.98	49.63	50.30
H28. 7. 10	2,971	2,978	5,949	1,610	1,592	3,202	54.19	53.46	53.82
R元. 7. 21	2,785	2,807	5,592	1,559	1,534	3,093	55.98	54.65	55.31

選挙管理委員会

令和4年度版
女川町統計書

令和4年8月発行

編集・発行／牡鹿郡女川町女川一丁目1番地1

女川町役場企画課

TEL 0225-54-3131

印刷所／㈱コアシステム

TEL 0225-95-6283